UNIVERSAL-EDITION

№ 1292

BACH

KLAVIERWERKE

BEARBEITUNG FÜR ORGEL.

III.

MAX REGER.

145249

Joh. Seb. Bach

Ausgewählte Klavierwerke

für die

Orgel

bearbeitet von

Max Reger

*	Band I.	N 1. Toccata und Fuga ... (D moll)	M 2,—.
		N 2. Präludium und Fuge (B moll)	„ 1,20.
		N 3. Präludium und Fuge (C dur)	„ 1,80.
		N 4. Präludium und Fuge (D dur)	„ 2,—.
	Band II.	N 5. Präludium und Fuge (Cis dur)	„ 1,20.
		N 6. Präludium und Fuge (G dur)	„ 1,50.
		N 7. Präludium und Fuge (G moll)	„ 1,50.
		N 8. Präludium und Fuge (B dur)	„ 1,20.
	Band III.	N 9. Präludium und Fuge (Cis moll)	„ 1,50.
		N 10. Fantasie und Fuge .. (D dur)	„ 3,—.
		N 11. Fantasie und Fuge .. (A moll)	„ 2,—.
	Band IV.	N 12. Toccata und Fuga .. (Fis moll)	„ 3,—.
		N 13. Toccata con Fuga .... (G moll)	„ 2,50.
	Band V.	N 14. Toccata und Fuga ... (C moll)	„ 3,—.
		N 15. Chromatische Fantasie und Fuge ..... (D moll)	„ 3,—.

Eigentum des Verlegers.
Eingetragen in das Vereinsarchiv.

Leipzig, Jos. Aibl Verlag. G.m.b.H.

*N 1 und 15 Copyright 1902 by Jos. Aibl Verlag.
N 2 bis 14 Copyright 1903 by Jos. Aibl Verlag.

IN DIE „UNIVERSAL-EDITION" AUFGENOMMEN.

Musikaliendruckerei v. Jos. Eberle & Co. Wien VII.

J. S. Bach:

№ 9

PRÄLUDIUM und FUGE

(Cis moll)

für die Orgel.

Bearbeitet von
Max Reger.

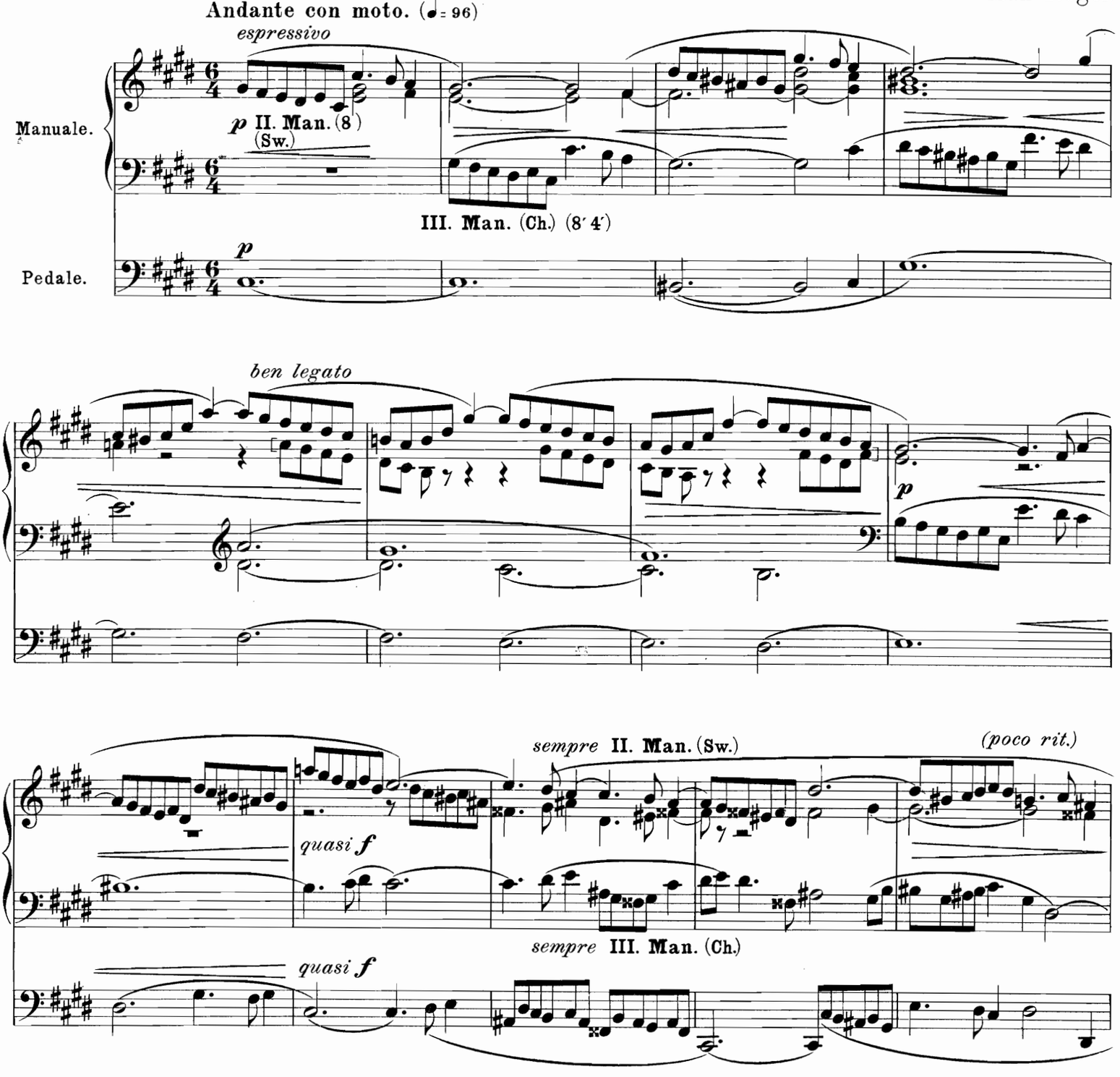

Eigenthum des Verlegers für alle Länder.

lich und Druck von Jos. Eberle & Co. Wien, VII. Seidengasse 3-9.

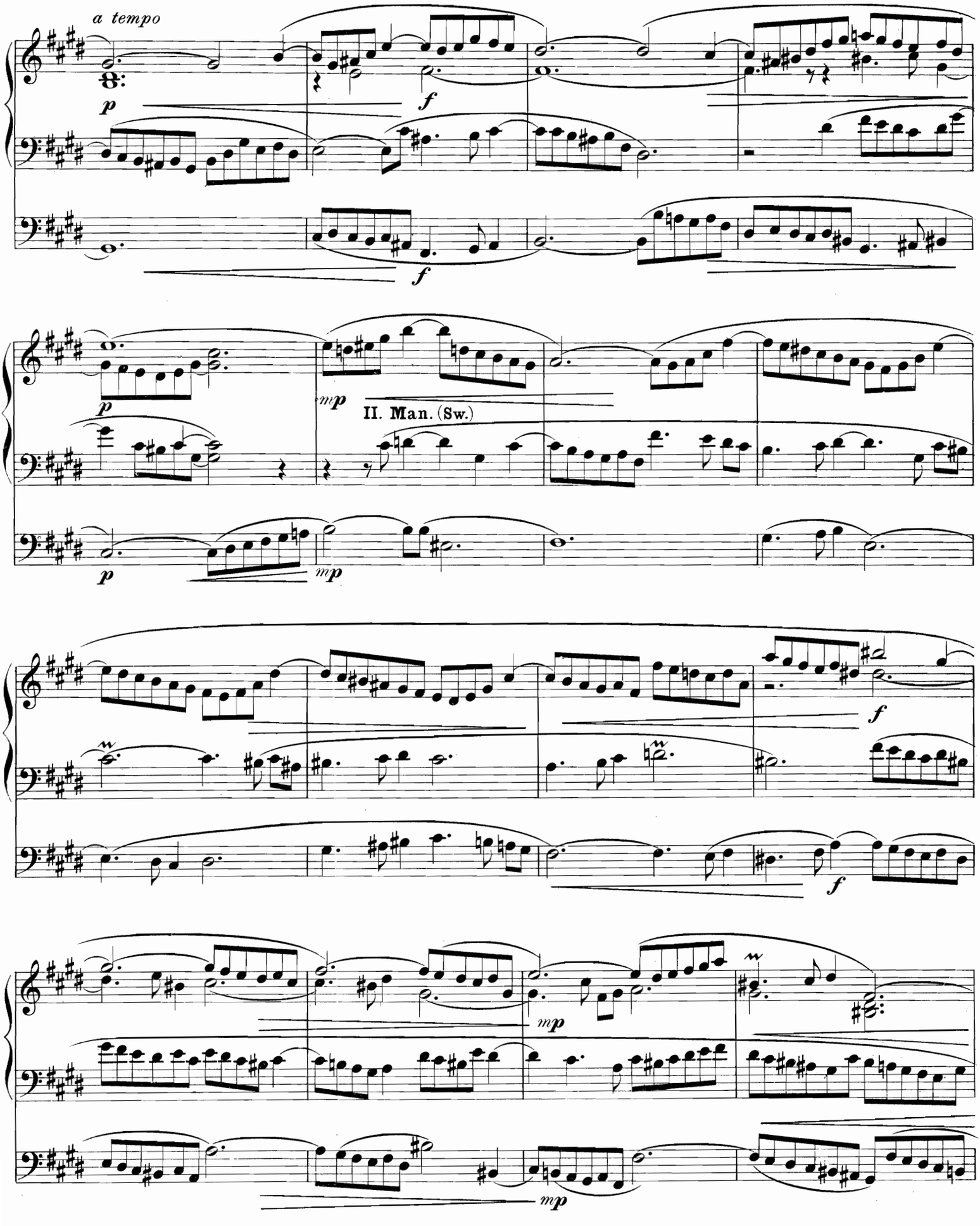
a tempo
p
f
f
p
mp
II. Man. (Sw.)
p
mp
f
f
mp
mp

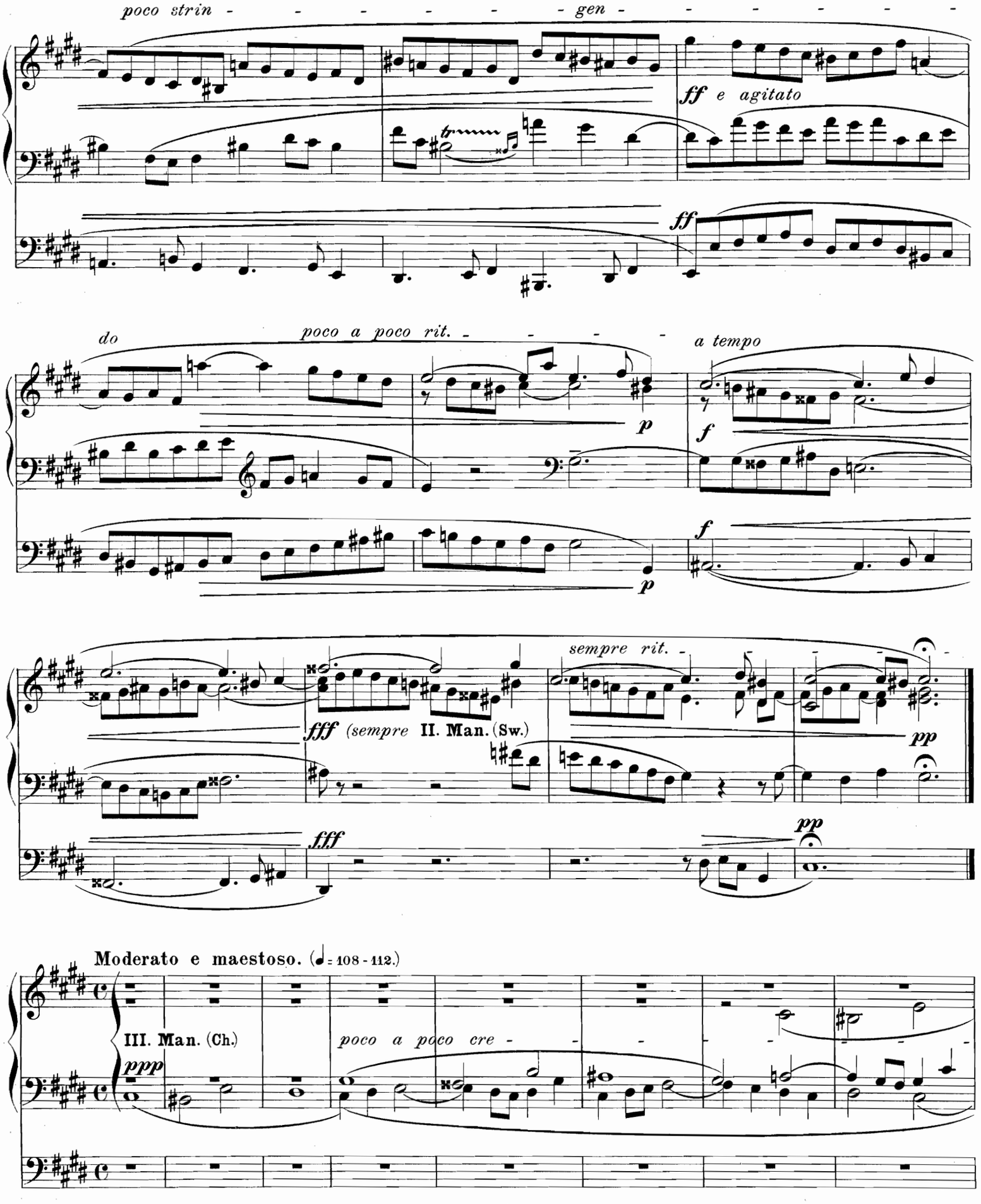
poco strin - - - - - - gen - - - - - - -
ff e agitato
ff
do
poco a poco rit. - - - -
a tempo
p
f
p
f
sempre rit. -
fff (sempre II. Man. (Sw.)
pp
fff
pp
Moderato e maestoso. (♩= 108 - 112.)
III. Man. (Ch.)
ppp
poco a poco cre - - - - - - - -

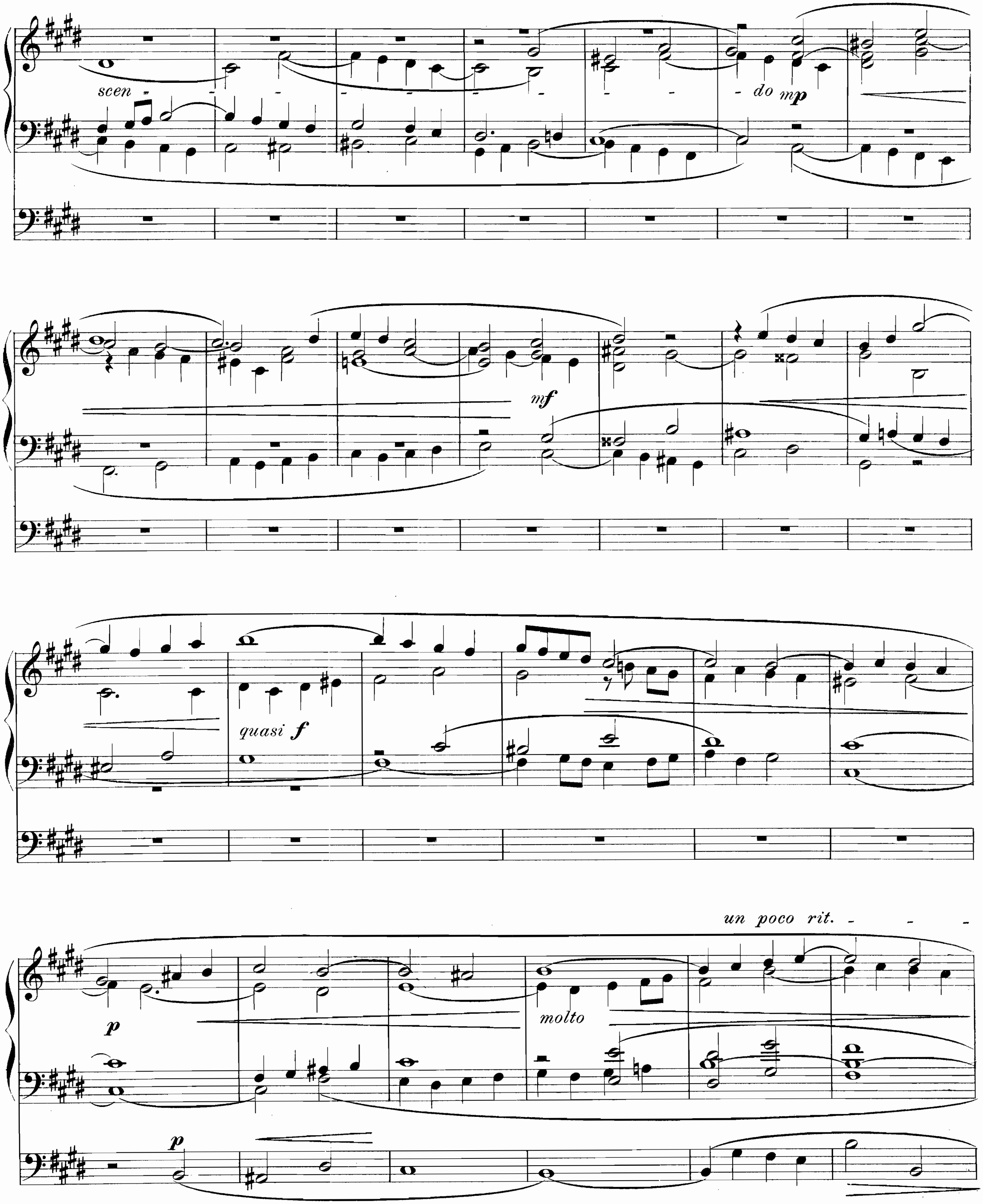
scen - - - - - - - - - - do mp
mf
quasi f
un poco rit. - - -
p
molto
p

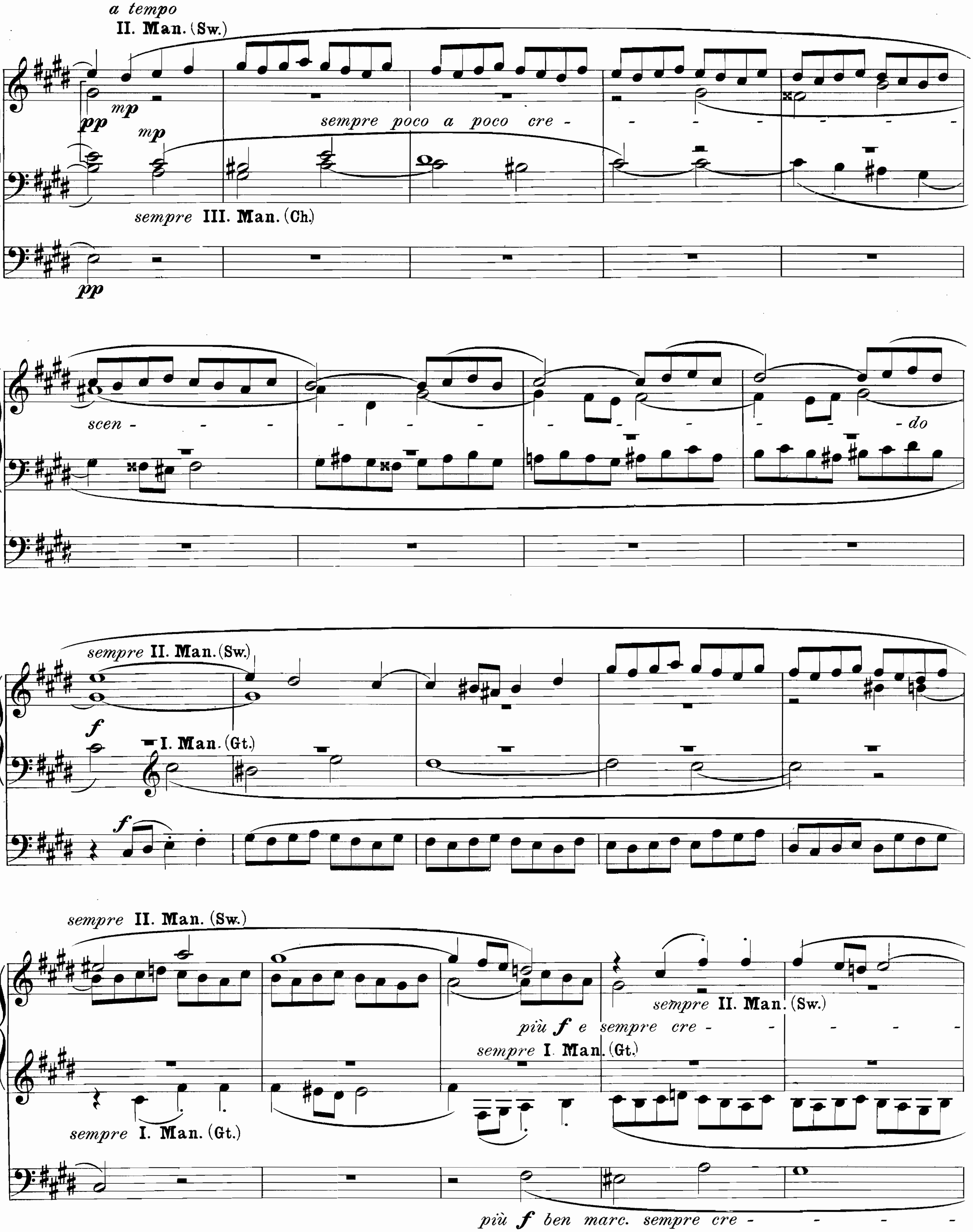
a tempo
II. Man. (Sw.)
mp
pp
mp
sempre poco a poco cre -
sempre III. Man. (Ch.)
pp
scen -
- do
sempre II. Man. (Sw.)
f
I. Man. (Gt.)
f
sempre II. Man. (Sw.)
sempre II. Man. (Sw.)
più f e sempre cre -
sempre I. Man. (Gt.)
sempre I. Man. (Gt.)
più f ben marc. sempre cre -

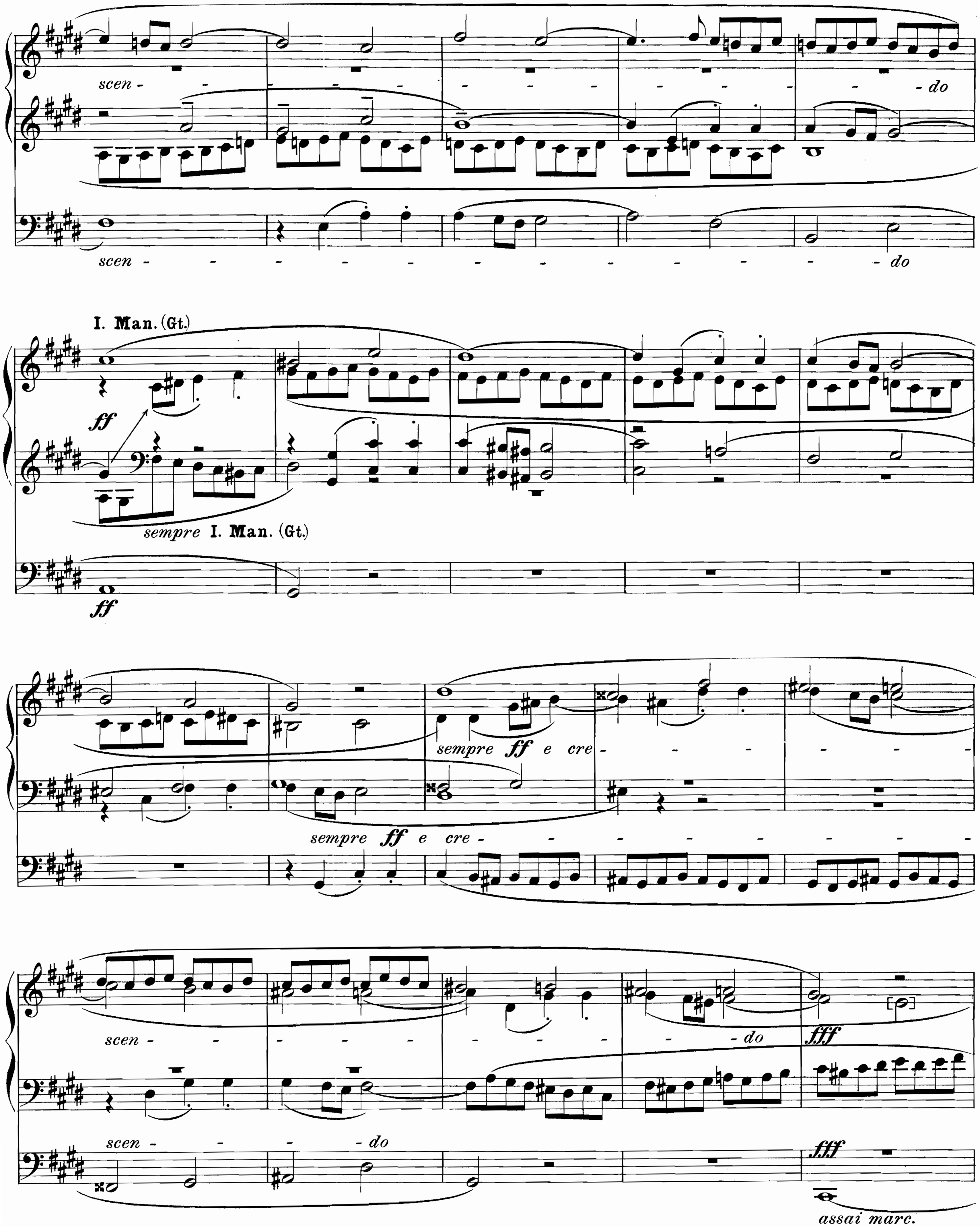

scen - - - - - - do
scen - - - - - - - - - - - - - do
I. Man. (Gt.)
ff
sempre I. Man. (Gt.)
ff
sempre ff e cre - - - - - -
sempre ff e cre - - - - - - - - - -
scen - - - - - - - - - - do
fff
scen - - - - do
fff
assai marc.

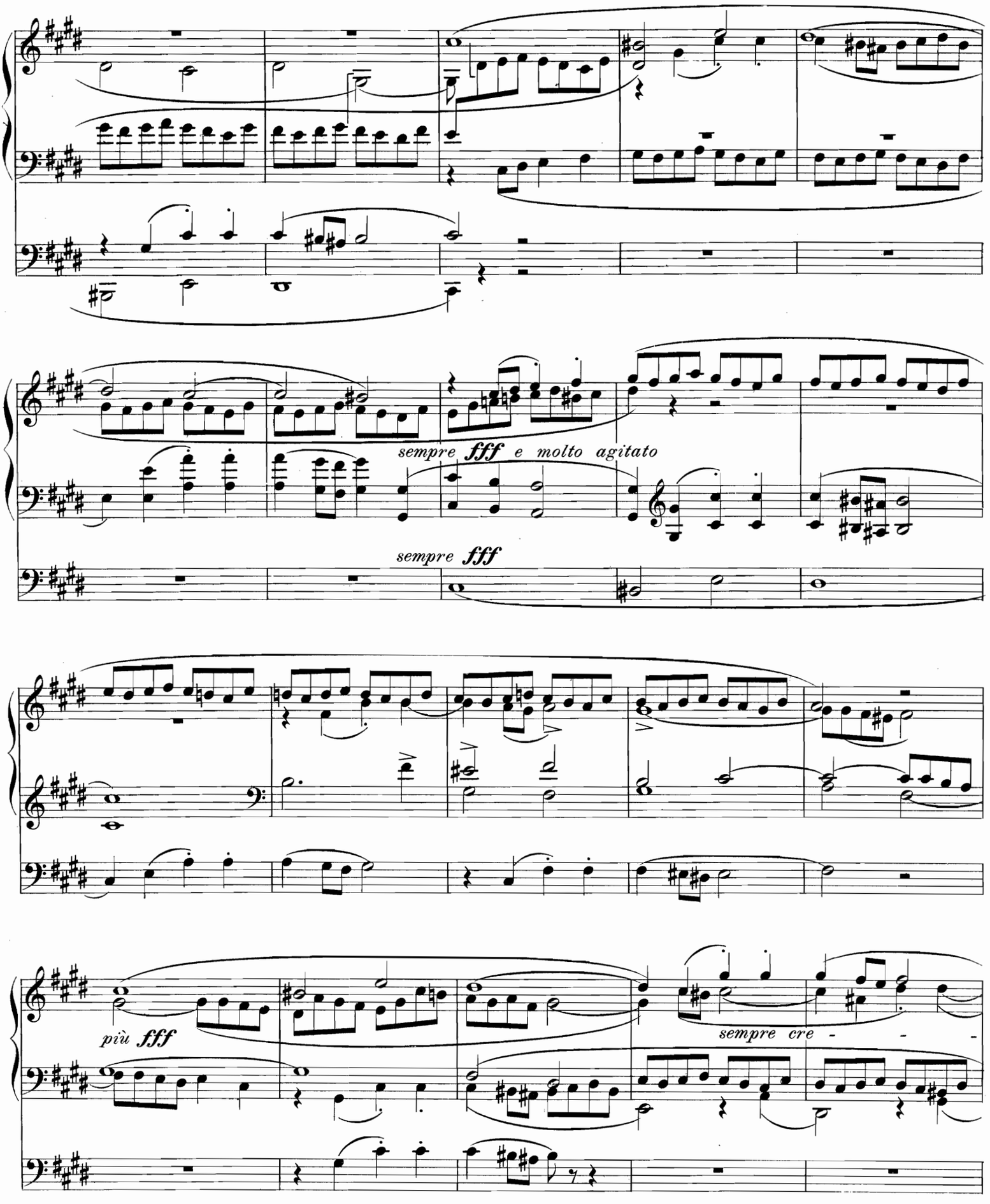
sempre fff e molto agitato
sempre fff
più fff
sempre cre - - -

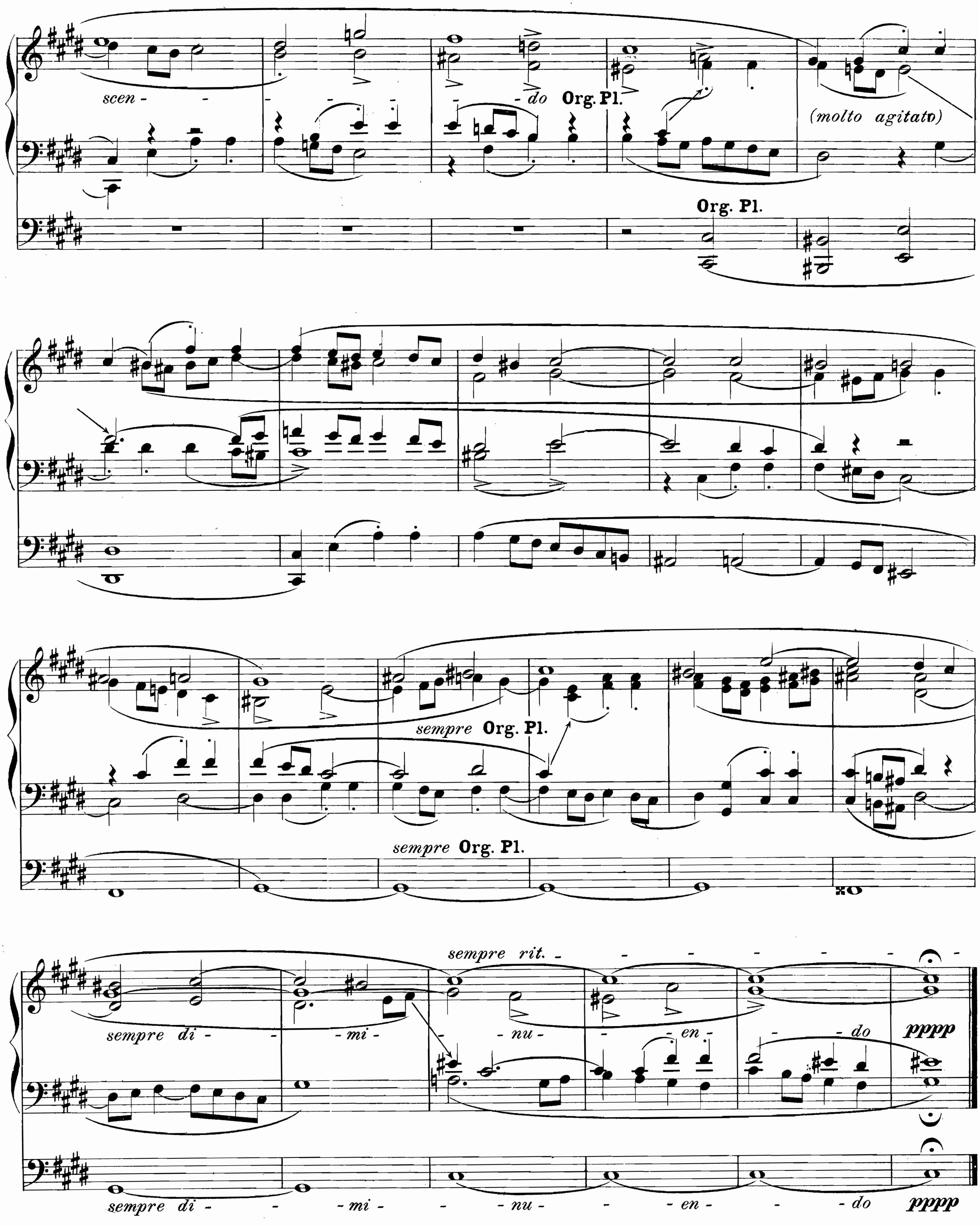
scen- -do
Org. Pl.
(molto agitato)
Org. Pl.
sempre Org. Pl.
sempre Org. Pl.
sempre rit.
sempre di- -mi- -nu- -en- -do
pppp
sempre di- -mi- -nu- -en- -do
pppp