5. Hartpf. Ac 422 a

KLAVIER-MUSIK

JOHANNES BRAHMS

		Mk
op. 1.	**Sonate** (C dur)	5—
op. 2.	**Sonate** (Fis moll)	5—
op. 3.	**Sechs Gesänge,** übertragen von S. Jadassohn	2.50
op. 4.	**Scherzo** (Es moll)	3—
op. 7.	**Sechs Gesänge,** übertragen von S. Jadassohn	2.50
op. 9.	**Variationen** über ein Thema v. Robert Schumann	3.50
op. 10.	**Balladen**	4—
	Dieselben einzeln: No. 1. D moll	1.50
	No. 2. D dur	1.50
	No. 3. H dur	1.50
	No. 4. H moll	2—
op. 11.	**Serenade** (D dur)	6—
	Aus op. 11: Scherzo I. II, Adagio u. Menuett I. II	4—
op. 16.	**Serenade** (A dur)	6—
op. 18.	**Sonate** nach dem Sextett (B dur)	5—
op. 21.	No. 1. **Variationen** über ein eigenes Thema	2—
op. 21.	No. 2. **Variationen** über ein ungarisches Thema	2—
op. 24.	**Variationen u. Fuge** über ein Thema v. Händel	4.50
op. 36.	**Sonate** nach dem Sextett (G dur)	5—
op. 49.	No. 4. **Wiegenlied,** übertragen v. Robert Keller	1.50
op. 50.	**Rinaldo,** Kantate v. Goethe. Klav.-Ausz. ohne Text	6—
op. 51.	**Zwei Streichquartette.**	
	No. 1. C moll	5—
	No. 2. A moll	5—
op. 52.	**Liebeslieder.** Walzer	4.50
op. 54.	**Schicksalslied** von Hölderlin. Klavier-Ausz. no.	1.50
op. 56.	**Variationen** über ein Thema von Jos. Haydn	3—
op. 65.	**Liebeslieder-Walzer.** Zweites Heft	4.50
op. 67.	**Streichquartett** No. 3. B dur	5—
op. 68.	**Erste Symphonie** (C moll)	8—
op. 73.	**Zweite Symphonie** (D dur)	8—
op. 76.	**Klavierstücke.** Heft I	4—
	Heft II	4—
op. 79.	**Zwei Rhapsodien**	4—
op. 80.	**Akademische Fest-Ouverture**	3—
op. 81.	**Tragische Ouverture**	3—
op. 83.	**Konzert** (No. 2, B dur)	10—
op. 89.	**Gesang der Parzen** von Goethe. Klav.-Ausz.	3—
op. 90.	**Dritte Symphonie** (F dur)	8—
op. 94.	No. 4. **Sapphische Ode**	—80
op. 98.	**Vierte Symphonie** (E moll)	8—
op. 103.	**Zigeunerlieder**	4—
	Aus denselben: No. 7, übertragen von I. Tilike	—80
op. 115.	**Klarinetten-Quintett** Bearb. v. Paul Klengel	8—
op. 116.	**Fantasien.** Heft I u. Heft II à	4—
op. 117.	**Drei Intermezzi**	4—
op. 118.	**Klavierstücke**	4—
op. 119.	**Klavierstücke**	4—
op. 122.	**Choralvorspiele.** Heft I	4—
	„ II	4—
	Dieselben. Auswahl von Busoni	4—
	Album (enth. Lieder und Gesänge, transcr. von Theod. Kirchner). Bd. I no.	5—
	Bd. II no.	5—
	Bd. III no.	5—
	Fuge (A moll) für Orgel, arr. von Behn	2—
	Lieder, bearbeitet von Max Reger. (Mit hinzugefügtem Text) Heft I u. II à	4—
	51 Übungen. Heft I u. II à	3—
	Ungarische Tänze. Heft I	3.50
	Heft II	3.50
	Heft III	3.50
	Heft IV	3.50
	Dieselben. Erleichterte Ausgabe. Heft I	3—
	„ „ „ „ II	3—
	„ „ „ „ III	3—
	„ „ „ „ IV	3—
	Dieselben, in einem Bande no.	7.50

ANTON DVOŘÁK

		Mk
op. 45.	**Drei Rhapsodien** zum Konzertvortrage eingerichtet von Theodor Kirchner: No. 1. D dur	3—
	No. 2. G moll	3—
	No. 3. As dur	3—
op. 54.	**Walzer.** Heft I (No. 1, 2, 3, 4)	4—
	Heft II (No. 5, 6, 7, 8)	4—
	Dieselben einzeln No. 1—8 à	1.50
op. 59.	**Legenden.** Heft I	4—
	Heft II	4—
op. 60.	**Symphonie** No. 1 (D dur)	8—
	Aus op. 68 No. 1. Aus dem Böhmerwald	1.50
op. 70.	**Symphonie** No. 2 (D moll)	8—
op. 85.	**Poetische Stimmungsbilder.** 13 Klavierstücke. Heft I no.	3—
	Heft II no.	3—
	Heft III no.	3—
	Dieselben einzeln No. 2—9, 11, 13 à	1.50
	No. 1 Mk 2—; No. 10 Mk 2.50; No. 12	2—
op. 91.	**In der Natur.** Ouverture	3.50
op. 92.	**Karneval.** Ouverture	3.50
op. 95.	**Symphonie** No. 5 (E moll)	8—
	Daraus: **Largo**	1.50
op. 98.	**Suite**	4—
op. 101.	**Humoresken.** Heft I	4—
	Heft II	4—
	Daraus: No. 7. **Berühmte Humoreske**	1.50
	„Am schwarzen See" (aus op. 68) bearb. v. M. Girzikowska	1.50
	Potpourri a. d. komischen Oper „Der Bauer ein Schelm"	3—
	Slavische Tänze (op. 46 und 72).	
	Heft I	3.50
	Heft II	3.50
	Heft III	3.50
	Heft IV	3.50

МУЗЫКАЛЬНОТОРГ Магазин № 49 — Р. 10 к.

VERLAG UND EIGENTUM FÜR ALLE LÄNDER VON ° AUFFÜHRUNGSRECHT VORBEHALTEN.
N. SIMROCK, G. m. b. H. in BERLIN, LEIPZIG.
COPYRIGHT FOR THE BRITISH EMPIRE:
SCHOTT & CO. — LONDON — LENGNICK & CO.
Copyright 1906 by N. SIMROCK, G. m. b. H., Berlin.

SERENADE.

I. Brahms, Op. 11.
Arr. von Fried. Hermann

Allegro molto.

p

cresc. poco

a poco

mf cresc.

8

ff

ff

sf

sf

f

marcato

cresc.

f *cresc.*

f

f

u59837-61

ff

ff

3

ff

3

sfp

Ped.

*

sfp

p

p

espressivo

poco f

dim.

p

p espress.e dolce

p dolce

8

tr

f *f*

più *f*

cresc.

staccato sempre

più *f*

cresc.

ff

1

2.

p

f

p

f *p*

p

Ped.

cresc.

cresc.

f

ff

Ped.

Ped.

pcresc.

ff

Ped.

Ped

*

p cresc.

f.f

sempre più f

ff

ff

ff

ff

8

ff

fp *mf*

Ped.

p

pp

p

cresc.

poco a poco

ff

Ped.

*

sfp

p

cresc.

espress.

espress.e dolce

R.H.

R.H.

R.H.

Государственная
БИБЛИОТЕКА
СССР

f *marcato*

ff

cresc.

più f

ff

ff

Ped. ✻ Ped. ✻ Ped. ✻ Ped. ✻

ff

dimin.

pp

pp

p

poco a poco cresc.

p

pp

Ped.

Ped.

p

sempre dim.

Scherzo.

Allegro non troppo.

sempre piano e dolce

p

p

p *cresc.*

sf *sf* *espress.* *p* *cresc.*

sf *p*

sf

Un poco ritenuto.

sempre dim. *pp* *pp*

in tempo

espress.

p

sf

sf

p

p

Fine.

Trio.
Poco più animato.

poco f

cresc.

sf sf p sf p

sf p sf p

leggiero

p

cresc.

f

poco f

cresc.

sf sf p sf p sf p sf p

legg.

p

cresc.

f

p

Ped.

p

Ped.

cresc.

f

ff

ff

f

p

f

p

f

p

f

più p

cresc.

f

p

p

dim.

pp

2

Scherzo da capo senza replica sin' al Fine.

Adagio non troppo.

pp espressivo

p espress.

pp

p

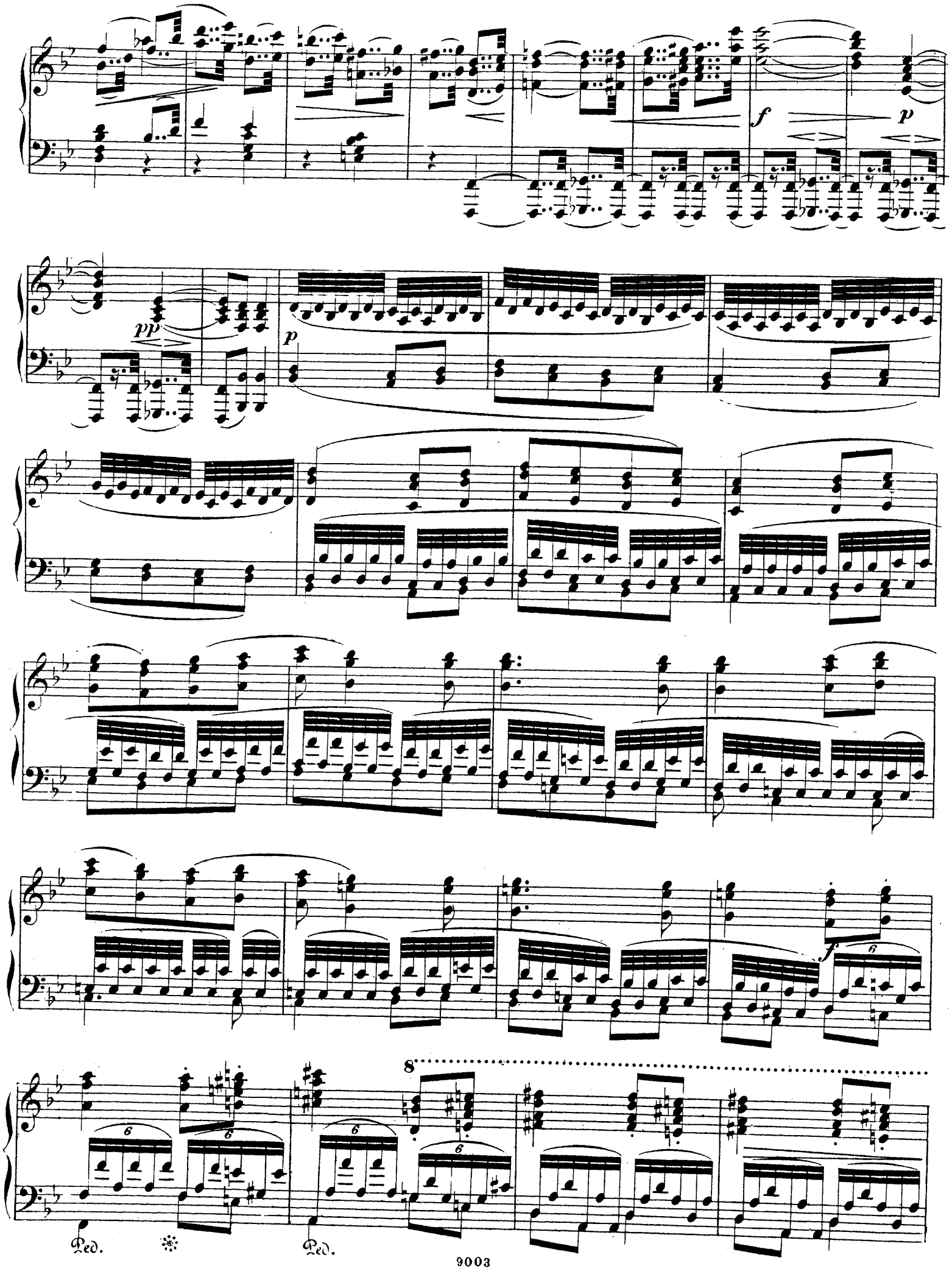
f
p
pp
p
f
8
Ped.
Ped.

p

p

espress.

espress.

Ped. ✻

cresc.

f

p

cresc.

mf

p

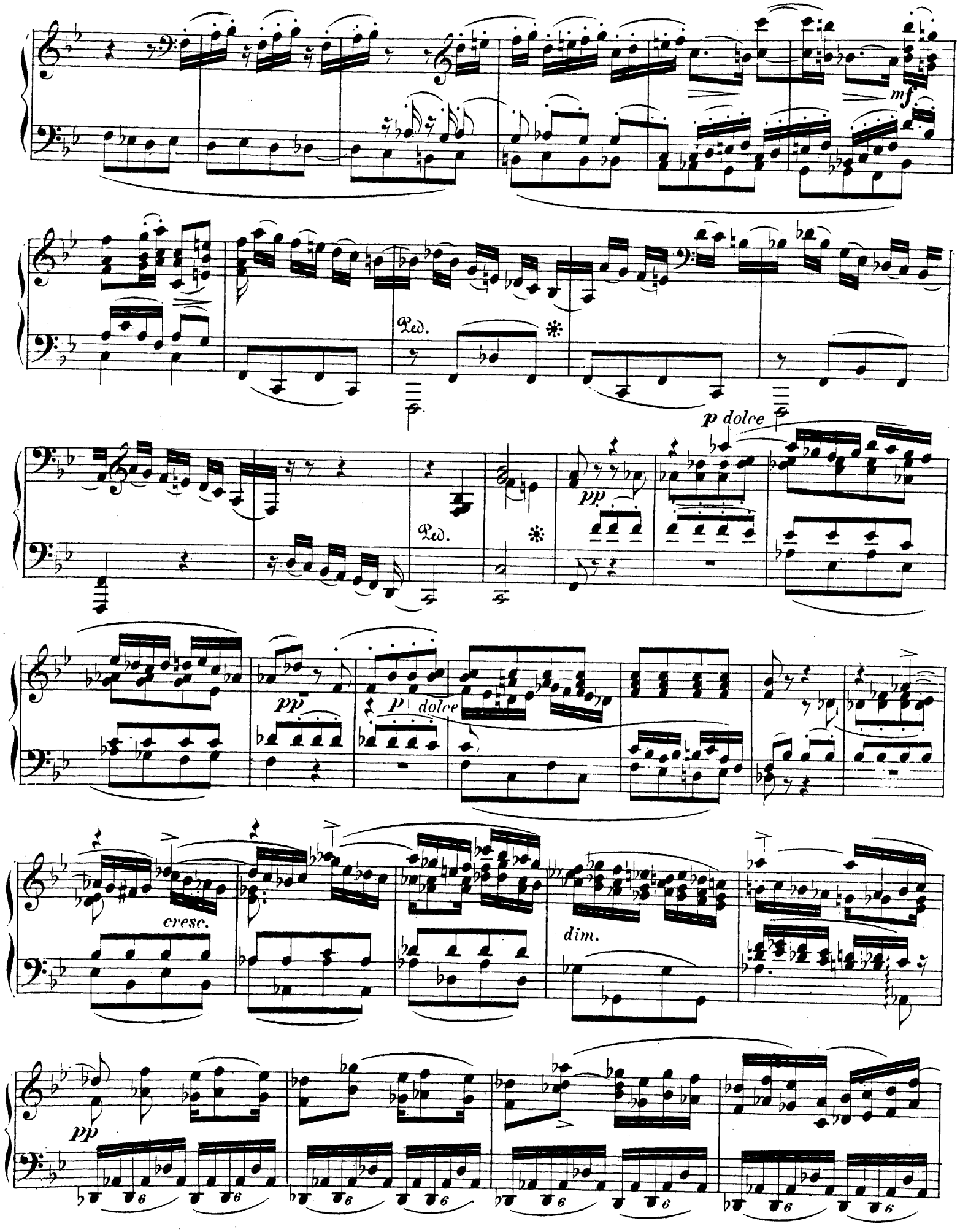
mf
Ped.
p dolce
pp
Ped.
pp
p dolce
cresc.
dim.
pp

pp 6 6 6 6 pp

espressivo poco f

pp dim.

p espress.

pp

p

p espress.

cresc.

dim.

p

dim.

pp

p

cresc.molto

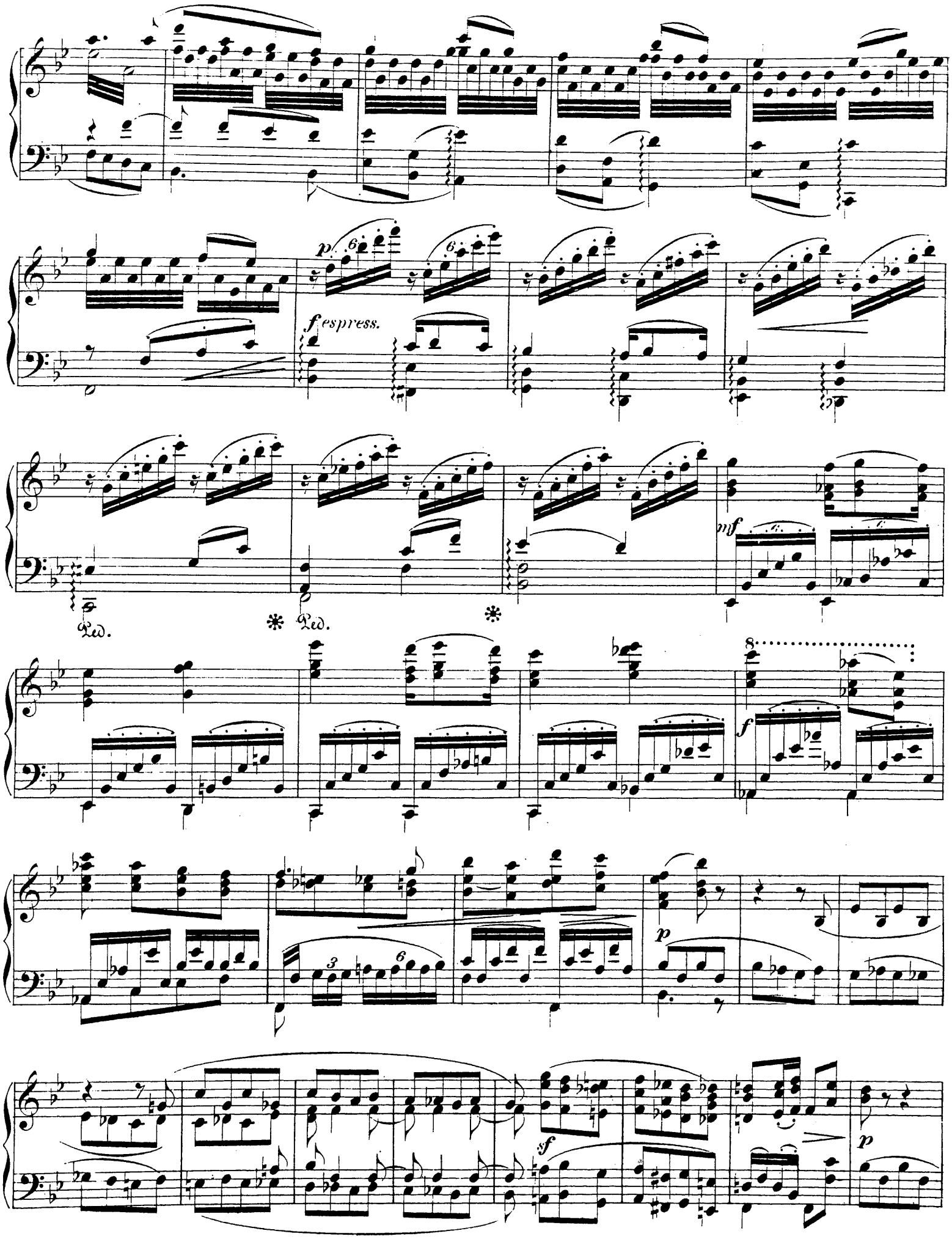
p
f espress.
mf
Ped.
Ped.
f
p
sf
p

Ped. Ped. Ped.

pp

Minuetto I.

p e dolce

stacc. sempre

pp

f *p* *cresc.* 3

1. 2. **Minuetto II.**

pespress.

cresc. 1. 2.

sempre stacc.

cresc. *f*

1. 2.

stacc. sempre Min.I D.C.e poi la Coda.

Coda.

p *dim.e rit.*

Scherzo.
Allegro.

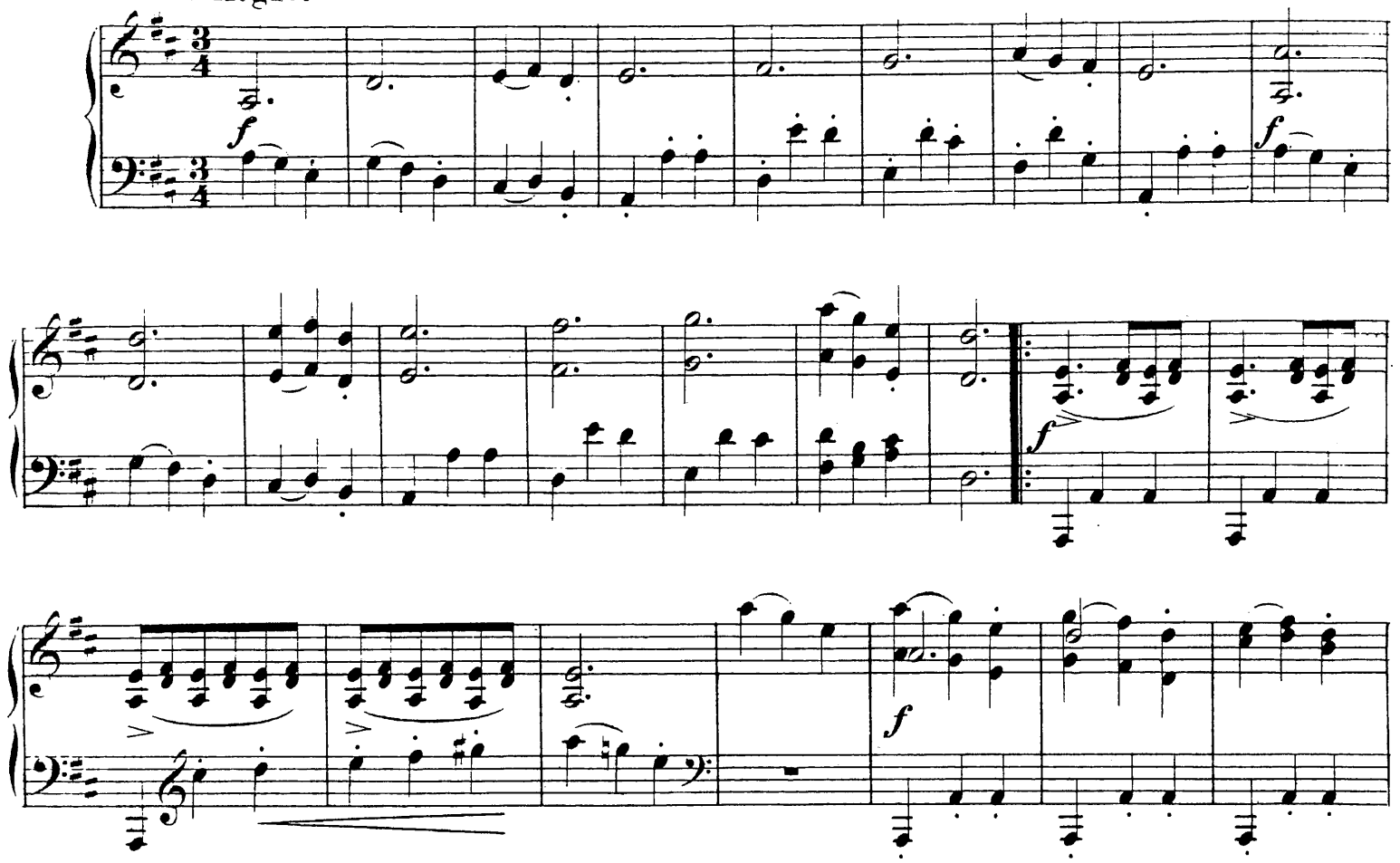

Fine.

Trio.

mf

p

f

più f

ff

Scherzo D. C. senza replica.

Rondo.
Allegro.

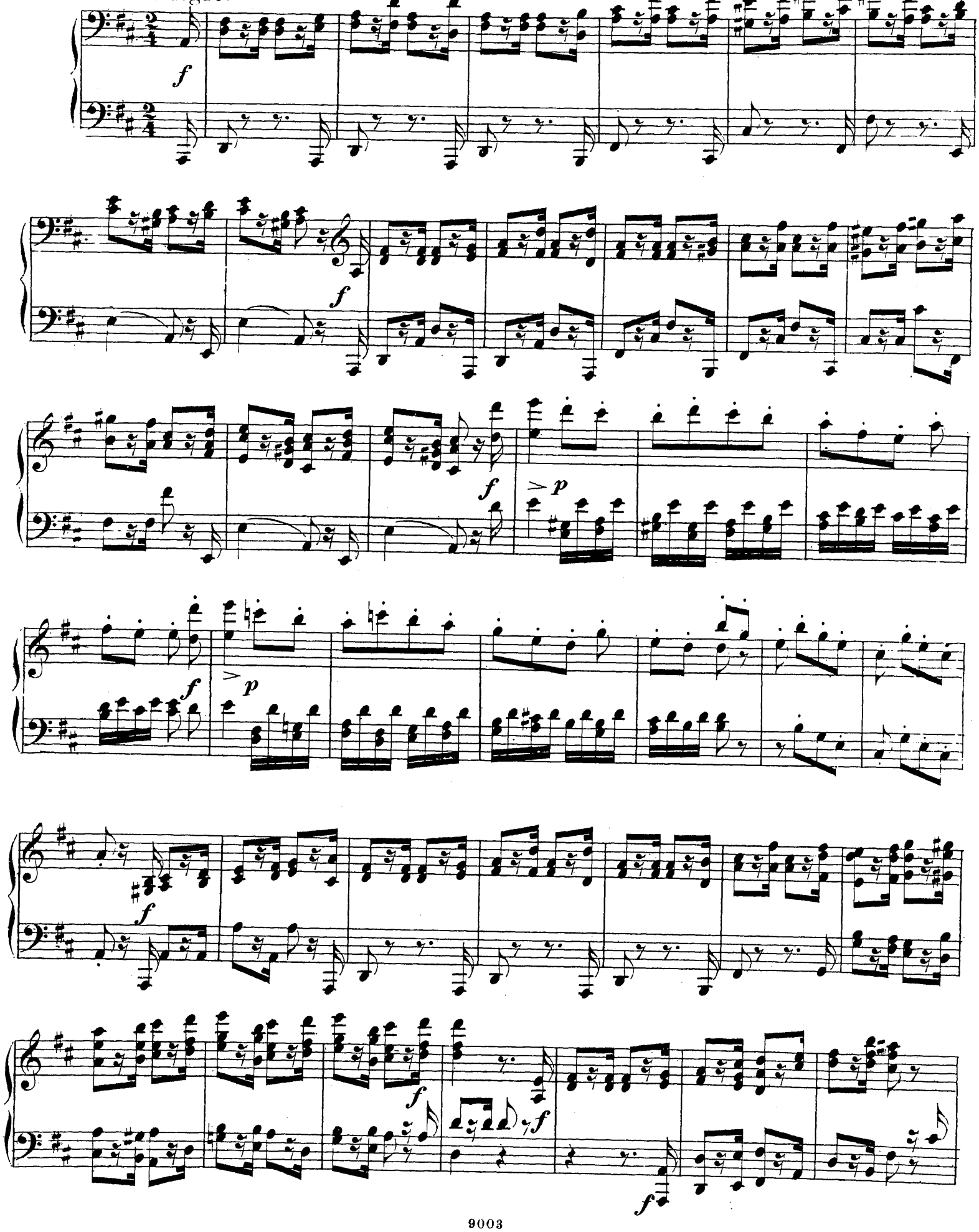

leggiero

p

espress.

cresc.

p

f

p

f

p

f

p

f

f

fp *p dolce*

cresc.

fp *dbl.*

dim.

Ped. ✻

p

p

cresc.

f

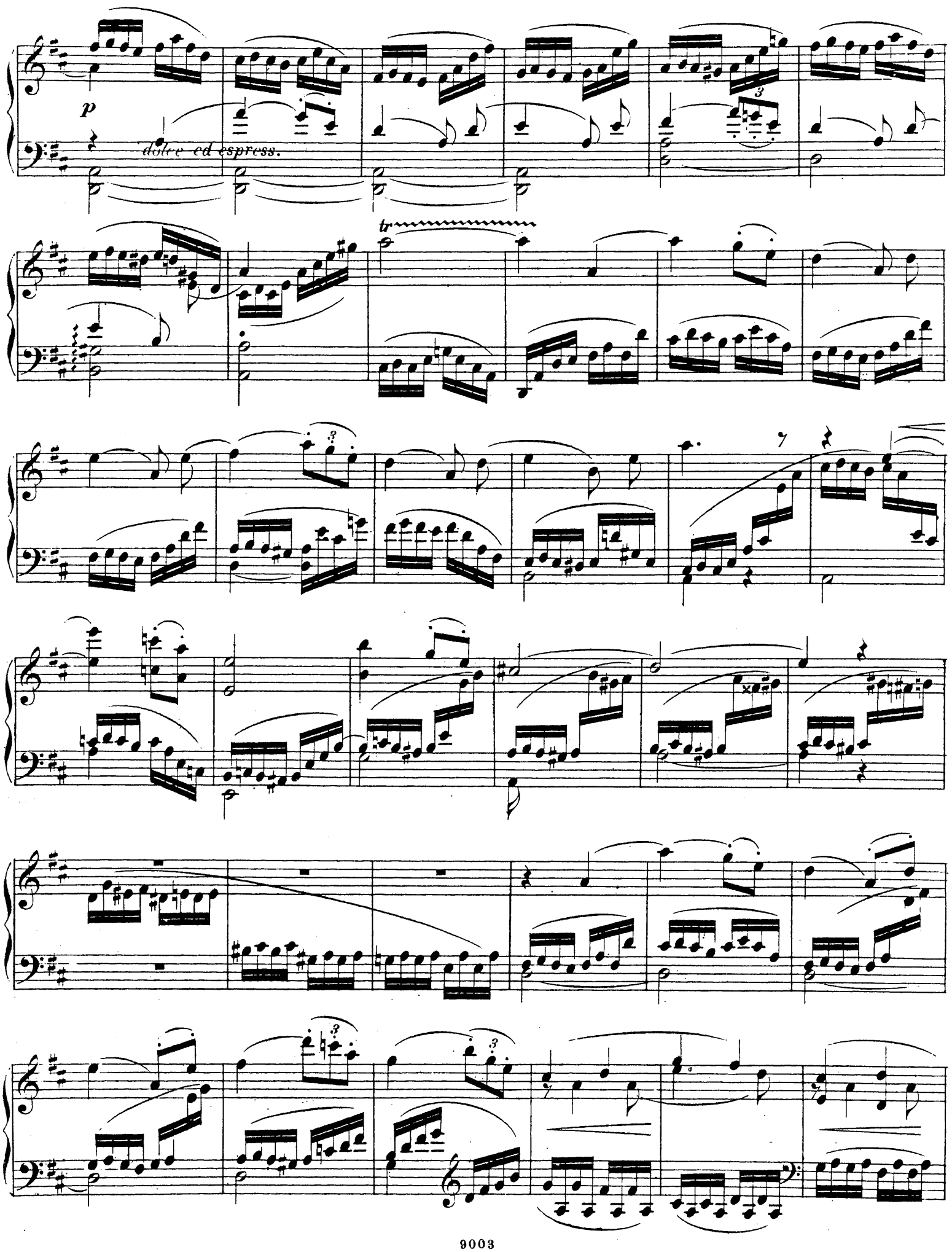
p
dolce ed espress.
tr
3
7

p

cresc.

p

cresc.

f

f

>p

f

>p

p

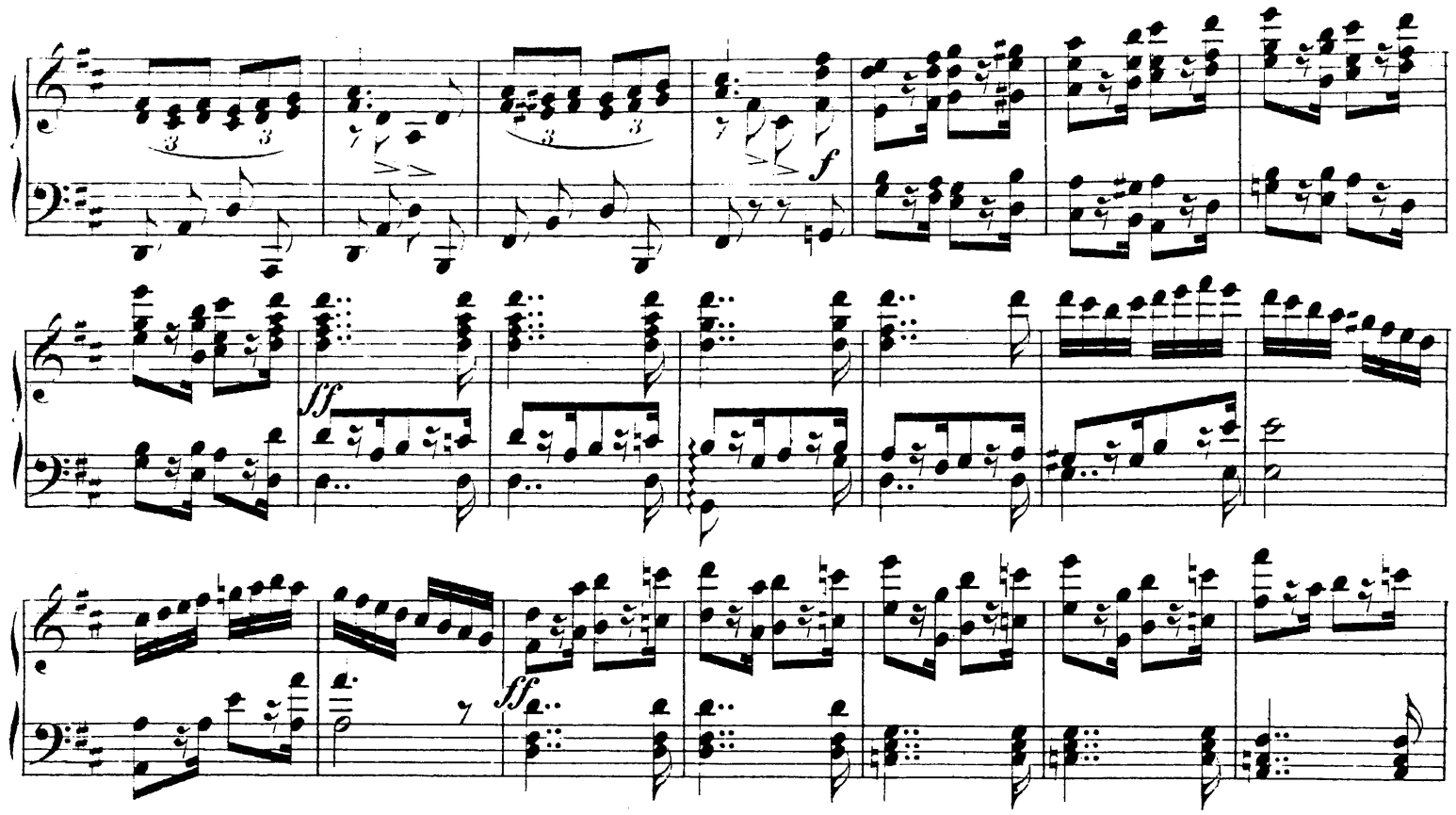
f
ff
ff
8
ff
8
sf
8
ff
dim.
p

Ped.

cresc.

Ped. Ped. Ped.

Ped. Ped. Ped. Ped.

f

Ped. Ped.

f