

G. DONIZETTI

---

**ANNA BOLENA**

---

CANTO E PIANOFORTE

G. RICORDI & C.  
≡ EDITORI ≡

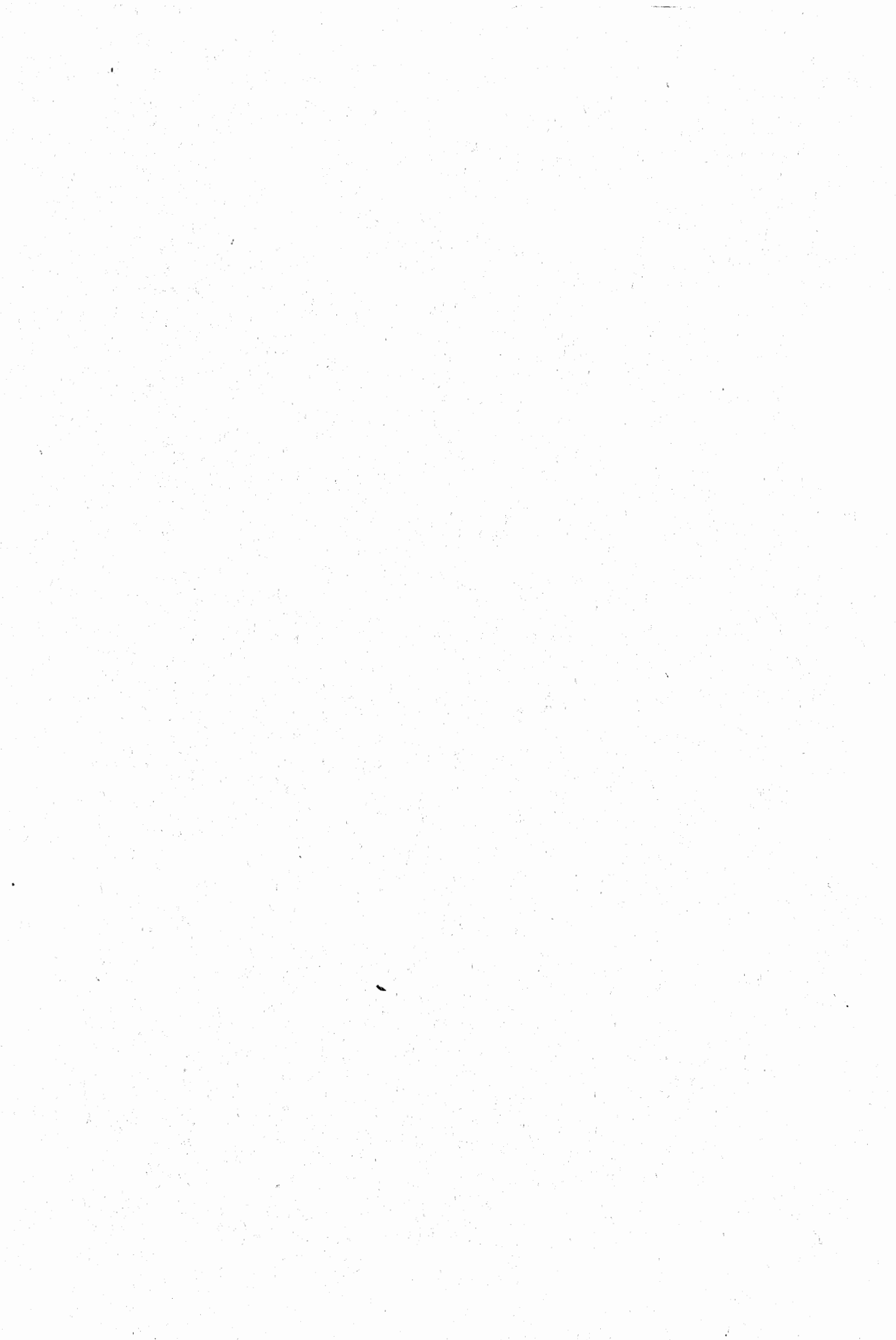

NUOVISSIME EDIZIONI RICORDI

G. DONIZETTI

ANNA BOLENA

TRAGEDIA LIRICA IN DUE ATTI  
— DI FELICE ROMANI

===== PRIMA RAPPRESENTAZIONE =====  
MILANO - TEATRO CARCANO - 26 DICEMBRE 1830

OPERA COMPLETA

PREZZI NETTI (L.)

CANTO E PIANOFORTE .. .. .  
PIANOFORTE SOLO .. .. .

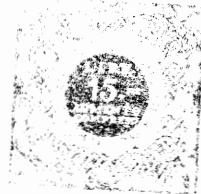

Proprietà degli Editori. =====  
Deposto a norma dei trattati inter-  
nazionali. =====

Tutti i diritti di esecuzione, rappre-  
sentazione, riproduzione, traduzione  
e trascrizione sono riservati. =====

G. RICORDI & C. EDITORI =  
STAMPATORI  
MILANO = ROMA = NAPOLI = PALERMO = PARIGI  
LONDRA = LIPSIA = BUENOS-AIRES = NEW-YORK

(Printed in Italy).

# ANNA BOLENA

TRAGEDIA LIRICA IN DUE ATTI

DI

FELICE ROMANI

## PERSONAGGI

## ESECUTORI

ENRICO VIII, Re d'Inghilterra . . . . .	Basso . . . . .	<i>Galli Filippo</i>
ANNA BOLENA, sua moglie. . . . .	Soprano . . . . .	<i>Pasta Giuditta</i>
GIOVANNA SEYMOUR, damigella di Anna . . . . .	Mezzo-Soprano . . . . .	<i>Orlandi Elisa</i>
LORD ROCHEFORT, fratello di Anna . . . . .	Basso . . . . .	<i>Biondi Lorenzo</i>
LORD RICCARDO PERCY . . . . .	Tenore. . . . .	<i>Rubini G. B.</i>
SMETON, Paggio e musico della Regina . . . . .	Contralto. . . . .	<i>Laroche Enrichetta</i>
SIR HERVEY, Ufficiale del Re . . . . .	Tenore . . . . .	<i>Crippa Antonio</i>

## CORI E COMPARSE

Cortigiani - Ufficiali - Lordi - Cacciatori - Soldati.

*L'azione è in Inghilterra:  
il primo atto a Windsor, il secondo a Londra.*

L'epoca è del 1536.

# I N D I C E

---

Sinfonia . . . . . Pag. 1

## A T T O P R I M O

Introduzione - <i>Nè venne il Re?</i> . . . . .	10
Sortita - <i>Ella di me, sollecita</i> - Giovanna Seymour . . . . . S.	14
Scena e Romanza - <i>Deh! non voler costringere</i> - Smeton . . . . . C.	} 16
Cavatina - <i>Come innocente giovane</i> - Anna . . . . . S.	
Scena e Duetto - <i>Fama! Si: l'avrete</i> - Giovanna, Enrico . . . . . S. B.	33
Scena e Cavatina - <i>Da quel dì che lei perduta</i> - Percy. . . . . T.	52
Scena e Quintetto - <i>Voi, Regina! E sia pur vero.</i> . . . . .	65
Scena e Cavatina - <i>Ah! pareva che per incanto</i> - Smeton . . . . . C.	91
Scena e Duetto - <i>S'ei t'abborre, io t'amo ancora</i> - Anna, Percy . . . . . S. T.	} 101
Finale primo . . . . .	

## A T T O S E C O N D O

Introduzione - <i>Oh! dove mai ne andarono</i> . . . . .	162
Scena e Duetto - <i>Sul suo capo aggravi un Dio</i> - Anna, Giovanna. . . . . S. S.	168
Coro, Scena e Terzetto - <i>Ambo, morrete, o perfidi</i> - Anna, Percy, Enrico . . . . . S. T. B.	188
Scena ed Aria - <i>Per questa fiamma indomita</i> - Giovanna. . . . . S.	223
Recitativo, Scena ed Aria - <i>Vivi tu, te ne scongiuro</i> - Percy. . . . . T.	243
Coro - <i>Chi può vederla a ciglio asciutto</i> . . . . .	254
Scena ed Aria finale - <i>Al dolce guidami castel natio</i> - Anna . . . . . S.	260

---

# ANNA BOLENA

DI

## G. DONIZETTI

### SINFONIA

**ALLEGRO**

**LARGHETTO**

**calando** **ff** **calando**

**pp**

Tutti i diritti d'esecuzione, rappresentazione, riproduzione, traduzione e trascrizione sono riservati.

Proprietà G. RICORDI & C. - MILANO.

T 45415 T

Third system of the piano score. The right hand has a melodic line with slurs and accents. The left hand accompaniment consists of chords and moving bass lines.

Seventh system of the piano score. The right hand has a melodic line with slurs and accents. The left hand accompaniment features chords and moving bass lines.

3  
*calando*

*p*

*p*

*p*

*p*

*pp*  
*pp*

# ATTO PRIMO

## INTRODUZIONE

SCENA PRIMA. Sala nel Castello di Windsor negli appartamenti della Regina.  
(Il luogo è illuminato).

**LARGHETTO**

*p*

*p*  $\bar{p}$ .

*p*  $\bar{p}$ .

*rinf:*

*p*

*>*

TENORI

BASSI

TEN. 1<sup>mi</sup>

*CORO di Cavalieri*

Nè venne il Re? Si - len - - zio. Ancor non venne. Ed

BASSI

TEN.

BASSI

ella? Ne geme in cor, ma si - mula. Ne geme in cor. Ma simu - la.

TEN.

BASSI

Tra - mon - ta omai sua stel - la. D'En - ri - co il cor vo -

Tra - mon - ta omai sua stel - la. D'En - ri - co il cor vo -

- lu - bile ar - de d'un al - tro a - mor.

Tramonta o -

- lu - bile ar - de d'un al - tro a - mor.

- ma - i omai sua stel - la. *p* D'En - ri - co il cor vo -  
 Tramonta omai sua stella. *p* D'Enri - co il cor vo - lu - bile  
 - lu - bi - le arde d'un al - tro a - mor, d'Enri - co il cor ar - de d'un  
 ar - de d'un al - tro a - mor, Enri - co arde  
 al - tro a - mor. Fors'è serbata, ahi mi - se - ra! a duol mag - gior, fors'è serbata, ahi  
 d'un altro a - mor. Fors'è ser - bata, ahi mi - se - ra! fors'è ser - bata, ahi mi - se -  
 mi - se - ra! a duol, a duol mag - gior, fors'è ser - bata, ahi mi - se - ra! for -  
 - ra! ad onta e duol e duol mag - gior, fors'è serbata, ahi mi - se - ra! a duol mag -

T 45415 T

- s'è serbata, ah! mi-se - ra! oh Ciel! ad onta e duol e duol mag - gior,  
 - gior, fors'è serbata, ah! mi-se-ra! a duol, a duol mag - gior,

*cres.*

*p* mi - - - se-ra! mi - - - se-ra! oh!  
*p* mi - - - se-ra! mi - - - se-ra! oh!

Ciel! a duol mag - gior.....  
 Ciel! a duol mag - gior.....

# SORTITA

## GIOVANNA SEYMOUR

### SCENA II

**GIOVANNA**

El - la di me, sol - le - - - cita

**LARGHETTO**

*fp*

**G** più dell' u - sa - - - to, ha chie - - - sto.

*fp*

**G** El - la... perchè?... qual pal - - - pito! qual

*fp*

**G** dub - bio in me si è de - - - sto! qual

*fp*

G  
 dub - bio in me si è de - sto!.. In - nan - zi al - la mia

*FP* *p*

G  
 vit - tima..... perde ogni ardi - re il cor. Ah! sor - da al rimorso ren - dimi, o in

*FP* *p*

G  
 sen..... ti estingui, amor, o in sen t'e - stin - gui, a - mor, sorda al rimor - so

*rall: marcate*  
*col canto*

G  
 ren - dimi, o in sen t'estingui, amor, in sen, in sen t'estingui, amor, t'estingui, a -

*a tempo* *f*  
*a tempo*

G  
 - mor, in sen, in sen, in sen t'estin - gui, a - mor, a - - - - - mor.

## SCENA E ROMANZA

SMETON

## CAVATINA

ANNA

## SCENA III

**MAESTOSO**

ANNA (Anna osserva intorno e dice a Giovanna Seymour)

Sì taci - turna e mesta mai non vidi assem - blea.... Tu stessa, un tempo lie -

**A** GIOVANNA

- - - ta cotanto, richiamar non sai sul tuo labbro sor - riso! E chi po -

**G** ANNA

- tria seren mo - strarsi, quando afflitta ei vede la sua Re - gina? Af -

A  
- flitta, è ver, son io... nè so per-chè... Smani-a in - quietà, i - gnota, a me la

SMETON GIOV.

A  
pace da più giorni in - vola. (Mi - se - ra!) (Io tremo ad ogni sua pa-

ANNA SMET. ANNA

G  
- rola.) Smeton dov'è? Re - gina! A me t'ap-

A  
*Mod.<sup>to</sup>*  
- pres-sa. Non vuoi tu per poco de' tuoi concetti rallegrar mia Corte,

GIOV.

ANNA

A  
finchè non giunga il Re? (Mio cor, re - spira.) Loco, o' Ledi, pren-

SMET.

(Siedono tutti. Un'arpa vien recata a Smeton)

A

-dete. (A-mor, m'in-spi - - ra.)

(Anna siede circondata dalle Dame. Giovanna è in piedi al fianco)

*a piacere*  
*Arpa*  
*F*  
*p*  
*And.*

*AND<sup>mo</sup>*

*p*

SMETON

Deh! non voler co - strin - gere a fin-ta gioja il vi - - so:

S

bella è la tua me - sti - zia siccome il tuo sor - ri - so bel - -

S  
-la. Cin-ta di nu-bi an-co - ra bella è così l'au -

S  
- ro - - ra, la lu - na ma - lin - co - - ni - ca.....

*a piacere*

*col canto*

S  
*a tempo* (Anna diviene più pensosa) (Smeton più animato dice)  
bel-la è nel suo pal - lor. Chi pen-siero-sa e

S  
ta - cita star-ti così ti mi - - ra, ti cre-de inge-nua

S  
vergi - - ne che il primo amor so - - spira,..... il primo..... a -

*rall.*

*col canto*

S - mor: ed ob-blia-to il ser - - to ond'è il tuo crin co -

S - per - - to, te - co sospira, e sem - - bra -

S - gli es - - ser, es - ser quel pri - mo a - mor...

*lento* *a tempo*

col canto *a tempo*

ANNA (sorge commossa) GIOV. SMET.

quel primo amor che... Ces - sa... deh! ces - sa... Re - gi - na! Oh

*All<sup>o</sup>* *FP* *FP* *cres:*

S Ciel!.. **CORO** (El - la è tur - ba - ta, op - pres - - sa.)

*Ten!* *dim.*

*Bassi*

(El - la è tur - ba - ta, op - pres - - sa.)

*LARGHETTO*

(Come, innocen-te gio-va-ne, co-me m'hai scosso il

A

co- - - re! Son cal-de ancor le ce - ne - ri

A

del mio primie-ro a-mo - - re! Ah! non aves-si il

A

pet- - - to a-per-to ad al-tro af-fet - - - to,

A

io non sarei sì mi - - - sera, ah no, ..... non sa-re-i sì

A *rall.* *cres.*

mi - - sera nel va - - - no mio splen - dor, no, non sare - i sarei sì

A

misera nel vano mio splen - dor..... nel va - - - no

*fp*

A

splen - - - - dor, no, non sa - re - i sa - rei sì

*cres.*

A *rall.*

mi - sera nel vano mio splen - dor..... nel va - - - no

*fp* *rall.*

A

mi - o splen - - - dor.)

*p*

ANNA (scuotendosi) (agli astanti) a piacere

Ma poche omai ri - man - gono

**ALLEGRO**

*f* *col canto* *f*

A o - re di notte, io cre - do. GIOV. L'alba è vici - na a sor - gere... ANNA Si -

A - gnori, io vi con - gedo. È va - na spe - me at - ten - de - re, che o -

*ff*

A - mai più giun - ga il Re.

A An - diam, Sey - mour. GIOV. (si appoggia a lei) a piacere ANNA a piacere Che v'a - gita? Legger potes - si in

*col canto*

## MODERATO

A

me!

MODERATO

## ANNA

Non v'ha sguar - do cui sta da - - to pe - ne -

A

- trar nel me - sto co - - re; mi con - dan - - na cru - do fa - - to, so - li -

A

- ta - ria, a so - spi - rar. Ah! se mai di re - gio so - glio ti se -

Oppure

- du - ce lo splen -

A

- du - ce lo splen - do - - - re, ti ram-men-ta il mio cor - -

- do - glio, non la - sciarti, non lasciarti lusin - gar, non la -

A

- sciar - - - ti lu - sin -

A

rall.

- gar, no, non la - sciar - ti lu - sin - gar..... non la -

A

rall. col canto

a tempo

- sciar - ti lu - - sin - gar..... non la - - sciar - ti lu - - sin -

A

a tempo

SME. - gar. (Al-zar gli oc - chi in lei non o - - so,

SOP.<sup>ni</sup> (Al-zar gli occhi in lei non o-so, non ar-

TEN.<sup>ri</sup> (Qualche istan-te di ri-po-so pos-sa il

BASSI (Qualche i-istan- -te di ri- - po- - so

(Qualche i-istan- -te di ri- - po- - so

**ALLEGRO**

G non ar - di - - sco fa - - - vel - lar.)

S - di - sco fa - vel - lar.)

son-no a lei re-car,

possa il son- - no a lei re- - car, pos - sa il

possa il son- - no a lei re- - car, pos - sa il

**FF**

si pos - sa il son - - no a lei re - -  
 son - - no a lei, a lei re - -  
 son - - no a lei, a lei re - -

- car, a lei re - - - car, a  
 - car, a lei re - - - car, a  
 - car, a lei re - - - car, a

ANNA

Ah!.....Non v'ha  
 lei re - - - car.....)  
 lei re - - - car.....)  
 lei re - - - car.....)

*1<sup>o</sup> tempo*

A

sguar - do cui sia da - to pe - ne - trar nel me - sto

*1<sup>o</sup> tempo*

A

co - re; mi con - dan - na cru - do fa - to, so - li -

A

- ta - ria, a so - spi - rar. Ah! se mai di re - gio

*Oppure*

A

- du - ce lo splen - do - re, ti ram -

A

- men - ta il mio cor - - do - glio, non la - sciar - ti, non lasciarti lusi -

A

- gar, non la - sciar -

A

- - - ti lu - - sin - - gar, no, non la - - sciar - ti lu - sin -

*rall.*

*rall. col canto*

A

- gar..... non la - - sciar - ti lu - - sin -

A

- gar..... non la - - sciar - ti lu - - sin -

*a tempo*

*a tempo*

## ANNA ALLEGRO

GIOV. e SNETON non la - - sciar - ti lu - - sin - -  
 SOP. ni (No, non ar - - di - sco fa - - vel - -  
 TEN. ri (Qual - che i - - stan - te di ri - - po - -  
 BASSI (Qual - che i - - stan - te di ri - - po - -  
 (Ah qual - che i - stante di ri - po - so pos - sa il son - no a lei re -

ALLEGRO

A - gar..... ah!..... no, no, non la - sciar - ti lu - - sin - gar  
 G - lar no fa - vel - lar  
 S - so a lei re - car, qualche i -  
 - so a lei re - car, qualche i -  
 - car a lei re - car, qual - che i -

2<sup>da</sup>  
rall. un poco

A - gar, no, non la - sciar - ti lu - sin - gar..... non la - sciar - ti lu - sin -

G - lar

S - car

- car

- car

- car

2<sup>da</sup>  
P rall.

a tempo

A - gar, no, lu - sin - gar, no, lu - sin - gar,.....

G no, non ar - di - sco fa - vel - lar,

S a tempo  
sì pos - sa il son - no a lei re - car,

sì pos - sa il son - no a lei re - car,

sì pos - sa il son - no a lei re - car,

f a tempo

(partono)

A  
no, ..... lu - - - sin - - - - gar.

G  
S  
no, fa - - - vel - - - - lar.)

a lei re - - - - car.)

a lei re - - - - car.)

a lei re - - - - car.)

# SCENA E DUETTO

## GIOVANNA ED ENRICO

( A poco a poco la scena si sgombra, e non rimane dei lumi che una gran lampada che rischiarava la Galleria )

**ANDANTINO**

*p*

*f* **calando**

*fp*

SCENA IV  
GIOVANNA (sola ed agitata)

Oh! qual parlar fu il su-o! Come il cor mi col-pi! Tradita forse, sco-perta io mi sarei?

REC.<sup>vo</sup>

Sul mio sem-biante avria letto il mi - sfat-to?

1<sup>o</sup> tempo

1<sup>o</sup> tempo

*REC.<sup>uo</sup>*

G Ah no; mi strinse te-neramen-te al petto; riposa i-gnara che il serpen-te ha

*REC.<sup>uo</sup>*

*Allegro*

G stretto. Potessi almen ri-

*Allegro*

G -trarre da questo abis-so il piede; e far che il tempo corso non fosse.

G Ahi! la mia sorte è fissa, fis-sa nel Cie-lo come il dì tre-men-do... (è battuto ad

*FP*

G una porta segreta) (va ad aprire)

Ecco, ecco il Re...

## SCENA V

(entra Enrico)

GIOVANNA

(confusa)

ENRICO

GIOV.

*Allegro*

ENR.

Sole omai dobbiamo: la Terra e il Cielo han da sa - per ch'io

GIOV.

v' a - - mo. Giammai... giam-mai... Sot-ter - - - ra vorrei ce-

ENR.

- lar la mia ver - gogna. È gloria l'amor d'En-rico... Ed era tal per Anna agli occhi

GIOV.

ENR.

pur dell' Inghilterra in-tera. Dopo l'Imene ei l'era... dopo l'Imene solo. E in questa

GIOV.

ENR.

guisa m'ama Seymour? E il Re cosf pur m'ama? In-grata, e che bra-

GIOV.

- ma-te? Amo-re e fa - - - ma.

**ALLEGRO**

ENR. *a piacere**a tempo*

Fama! Sf: l'a-vrete, e ta-le che nel mon-do e-

*col canto* *a tempo p*

E - gual non fi-a: l'a-vre-te, l'a-vre-te.

*f* *ff* *p* *sciolte*

ENR.

Tut-ta in vo-i la lu-ce....

*sf* *p*

E mi-a, tut-ta in voi, tut-ta in voi si span-de-rà.

*sf* *p*

E

Non a - vrà Sey - mour..... ri - va - - - le, come il

E

Sol.....ri - - val..... non ha, non.... a - vrà Sey - mour ri - va - le, come il

E

Sol.... rival.... non ha. Tut - - ta in voi la lu - - ce mi - a, so - lo in

E

voi, solo in voi si span - - - de - - - rà. Co - - me il

E

Sol rival non ha, co - - - me il Sol, co - me il

E Sol ri - val non ha. La mia fama è a' piè del -

*p col canto*

G - l'ara; onta altro-ve è a me ser-ba - - ta, onta al-

*ff* *ff*

G - trove è a me ser-ba - ta: la mia fa - ma è a' piè dell' a - - - ra,

*p* *ff* *p*

G e quel - l'a - - ra è a me..... vie - - ta - - ta; lo sa il

*sciolte*

G Cielo, lo.....sa il Cie-lo, il Re lo sa. Ah! s'è ver che al

*sf* *p* *dolce*

G  
 Re son ca - ra, l'o-nor mi-o, l'o-nor mio più caro a - -

G  
 -vrà. È quell'a-ra a me vie- -tata, lo sa il Cielo, il Re lo sa, lo sa il

G  
 Cie - - lo, il Re lo sa, sì, lo sa il Ciel, il

G  
 Re lo sa. L'o - - nor mio più ca - - ro a-vrà,

G  
 sì l'o - nor mi - o più caro, più ca-ro a-vrà. Sì... v'is - -

ENR. (risentito)

GIO.

ENR.

GIO.

- tendo. Oh Cielo! Si - re!.. V'in - ten - do. E

ENR.

tan - - to, tan - - to è in voi..... lo sde - gno? È

GIO.

ENR.

sde - - gno e duo - - lo. Si - re!.. Amate il Re sol -

GIO.

ENR.

I - o!... i - o!... Si - re! No,  
- tan - to: vi preme il trono so - - lo, il solo, solo tro - no. V'in - ten - do, v'in - ten - do.

GIO.

ENR.

si - re.. V'in - ten - do. An - na

*LARGHETTO*

E pure amor m'of-fria, vagheg-gian - do il soglio in-gle - se... el - la

*LARGHETTO*

E pure il ser-to am-bia dell'al-te - ra, dell'altera Arago - nese... L'ebbe al-

E - fin; ma l'eb - be ap-pe - - - na, che sul crin le va - ell - lò. Per suo

*fp*

E dan-no, per suo danno, per sua pena, d'al - tra don-na, d'al - tra don-na il cor ten -

*f* *p*

GIO. *p*

E - tò. Ah! non io, non io v'of - fria questo cor a torto of - feso... Il mio Re me lo ra -

G  
 - pia; dal mio Re mi venga reso; più infeli-ce, più infelice di Bo - lena, più da pian-gere sa -

*crev.*

GIO.  
 - rò. Di un ripudio avrò la pe-na, nè un mari-to offeso a - vrò. Ah!..... non

ENR.  
 El - la pure amor m'offri -

*F* *p*

G  
 i - o, non io.....V'of - fri - a questo co - re a torto of -

E  
 - a, vagheggiando il soglio ingle - - se; l'ebbe alfin, ma l'ebbe appe - na.

G  
 - fe - so... più da pian - ge - re sa - rò. Di un ri - pudio avrò la pena, nè un ma - ri - to offeso a -

E  
 che sul erin le vacillò, le vacil - lò, l'ebbe alfin, ma l'ebbe appena che sul erin le vacil -

*crev.* *f* *p* *calando*

G -vrò, d'un ri - pu - dio a - - vrò la  
*rall.*  
 E - lù, l'eb-be al-fin, ma l'eb-be ap-pe-na che sul crin le va-cil- - lù, le va - ci -

*P col canto*

G pena, nè un ma - ri - to offe - so a - vrò, no, no, no, no, no, no, no of - fe - so a - vrò.  
 E - lù, le va - cil - - lù.

(Gio. si allontana piangendo)

ENR. *Allegro* a piacere GIO. ENR. a tempo GIO.  
 Tu mi lasci? Il deggio. Ar - re - - sta. Io nol

*FF Allegro col canto FF a tempo*

G ENR.  
 posso. Ascolta: il vo - - - glio. Già l'al - tar per te si ap - pre - - sta: avrai

GIO.

ENR.

E

sposo e scet - tro e so - glio. Cie - lo!... ed An - na? Io

G

Ah! Si - - re... Ah! qual

E

l'o - - dio... Giun - to è il gior - no di pu - ni - - re.

*cres.*

ENR.

G

colpa? La più ne - - - - - ra.

E

Diem - mi un co - - re che su - o non..... e - - - ra... m'in - gan

E

- nò pria d'esser moglie; mo - - glie an - co - - ra m'in - gan - nò. E i suoi

*cres.*

GIO.

ENR.

GIO

ENR.

no - di? Il Re li scelo - glie. Con qual mez - zo? Io

*cres.*

sol lo so. Ma quale!.. Io sol lo so.

GIO. ENR.

Ah! qual sia..... cercar non o - - so... nol con - sen - te il cor op -

GIO. MODERATO

*MODERATO*

- pres - so... ma spe - rar..... mi fia con - ces - - so che non fi - a di crudel -

- tà. Non mi co - sti un re - gio spo - so più ri - mor - - si, per pie -

ENR.

T'acqueta.

G *-tà!* Ah! spe - rar mi fia con - ces - so

E *dolce* Ah! Rassi - cu - ra il cor tur - ba - to: nel tuo Re la men - te ac - que - ta; ch'ei ti

G che..... non sia di cru - del - tà. Non mi

E veg - ga omai più lieta del - l'a - mor che sua ti fa. Ras - sicu -

G co - sti un regio sposo più ri - mor - si, per pie - tà! ah!.....

E - ra il cor turba - to, nel tuo Re la mente acque - ta... ch'ei ti

*cres.*

G più..... ri - mor - si, più ri - mor - si, per pie - tà! non mi

E veg - ga omai più lieta del - l'a - mor che sua ti fa, ch'ei ti

8

G  
co - sti più ri - morsi, ah!..... più ri - mor - si, per pie - tà!

E  
veg - ga omai più lieta del - - l'a - mor che sua ti fa.

ENR. GIO. ENR. GIO.

Avrai fa - ma. No. Avrai so - glio. No.

ENR.

Ah! ras - si - eu - ra il cor tur - -

GIO.

Ah! spe - rar mi fia con - ces - - so

E  
- ba - to, nel tuo Re la men - te ac - que - - ta; ch'ei ti veg - ga omai più

G  
che.....non sia di cru-del - tà. Non mi co - sti un regio

E  
lieta del - -l'a - mor che sua ti fa. Ras-sieu - -ra il cor turba -

G  
sposo più ri-mor - si, per pie-tà! ah!..... più..... ri -

E  
- to, nel tuo Re la mente acque - -ta, ch'ei ti veg-ga omai più

G  
- mor - si, più ri - mor - si, per pie - tà! non mi co - sti più ri -

E  
lie - ta del - l'a - mor che sua ti fa, ch'ei ti veg - ga omai più

G  
- morsi, ah!.....più gi - mor - si, per pie - tà! più ri - mor - si, per pie -

E  
lieta del - -l'a - -mor che sua ti fa, del - l'a - mor che sua ti

G  
- tà! piú ri - mor - si, per pie - tà! ah! piú ri - -

E  
fa, del - l'a - mor che sua ti fa, che sua ti

G  
- mor - si, per pie - tà! ah!

E  
fa, che sua ti fa, che

G  
per pie - - - tà! (Enrico parte dalla porta  
segreta: Gio. entra ne-  
gli appartamenti)

E  
sua ti fa.

# SCENA E CAVATINA

## PERCY

SCENA VI. Parco nel Castello di Windsor. È giorno.

**ANDANTINO**

**ROCHEFORT**

(si abbracciano)

Chi veg - go?... In Inghil - terra, tu, mio Per-cy?

*Allegro*

**PERCY**

Mi vi richiama, a - mico, d' Enrico un

*Mod<sup>to</sup>*

P cunno...E al suo passaggio of-frirmi, quando alla caccia ei mova, è mio con-siglio.

*Mod<sup>to</sup> p*

P Do-po sì lun-go e-si- - - glio respi-rar l'aura anti-ca e il ciel na-

*ROC.*

P -ti-o, ad ogni core è dol-ce, - amaro al mi- - - o. Ca-ro Per-

*PER.*

R -cy! mutato il duol non t'ha così, che a ravvi-sarti pronto io non fossi. Non è duolo il

P mio, che in fron-te ap-paja: radunato è tutto nel cor pro-fondo.

ROC.

P

Io non ardisco, a - mico, del - la tua suora avventurar in - chiesta... El - la è Re -

R

PER.

- gina... Ogni sua gioja è questa. E il ver parlò la fama?...

*movendo legg. col canto*

P

ROC.

El - la è in - fe - - lice?... il Re mu - tato?... E dura amòr conten - to

R

PER. *Presto* *Andante*

mai? Ben dici... ben dici... Ei vi - ve pri - vo di spe-me come vive il

*f* *Presto* *Andante* *p*

P

ROC.

PER.

mi - - o. Somnesso par - la. E che temer degg' i - - o?

ALL° GIUSTO

*p* *cres.* *f*

PER.

Da quel dì che, lei per - du - - - ta, di - spe -

- rato in ban - do an - da - - - i, da quel dì che il mar pas - sa - - - i, la mia

morte, la mia morte co - min - ciò... O - gni lu - - - ce a me fu mu - - - ta, dai vi -

- ven - - - ti io mi di - vi - - - si: o - gni terra ov' i - o m'as - sisi la mia

rall. marcate

P

tom-ba mi sem-brò, o - gni terra ov'io m'as-sisi la mia tomba mi sem-

P

- brò, o - gni terra ov'io m'as-si - si la mia tomba mi sem-brò, la mia tom - - - -

P

- ba, la mia tom - ba mi sem-brò. E venisti a far peg - giore il tuo stato a lei vi -

R

- cino, e venisti a far peg - giore il tuo stato a lei vi - cino? Sen-za men-te, sen-za

P

co - re, cieco io se - guo il mio de - - stino, ma..... Pur tal-

*marcato*

*P*

-vol-ta in duol si fie - - ro mi sor-ride, mi sorride nel pen-sie - - ro ia cer-

*P*

-tez-za che for-tu - - na i miei ma-li, i miei ma-li ven-di-

PER.

ROC.

-cò, pur tal-vol-ta in duol si fie-ro mi sor-ri-de nel pen-

E venisti a far peg-gior il tuo stato a lei vi-ci - - no?

*rall.*

*P*

-siero la certezza che for-tuna i miei mali vendi - cò, la certezza che for-

*rall.*

*P*

-tu-na i miei ma-li ven-di - cò, i miei ma - - li, i miei ma-li ven-di-

P

-cò. Già la

**ALLEGRO**

*P*

R

cac - cia si ra - duna... Ta - - - ci.

ROC. **SCENA VII.** Escono da varie parti drappelli di Cacciatori, Paggi, Scudieri e Genti armate di picche, ecc.

al - cu - no udir ti può.

TEN.

O - là! ve - lo - ci ac - cor - rano i

BASSI

O - là! ve - lo - ci ac - cor - rano i

pag - gi e li scu - die - ri...

pag - gi e li scu - die - ri... i, vel - tri si di -

*sempre cres.*

s' in - sel - lino i de - stria - ri...

- spon - gano...

*rinf.*

Più che giammai sol - le - cito e - sce sta - ma - ne il

Più che giammai sol - le - cito e - sce sta - ma - ne il

Re. Ve - lo - ci ac - cor - rano

Re. Ve - lo - ci ac - cor - rano i paggie li scu -

i paggie li scu - die - ri. Più che giammai sol - le - cito e - sce il

- die - ri. Più che giammai sol - le - cito e - sce il

PER.

Re, più che giammai sol - le - cito sta - mane esce il Re. Ed Anna an -

Re, più che giammai sol - le - cito sta - mane esce il Re.

*ff*

ROC. PER. ROC.

-ch'el - la?.. Ah! An - ch'el - la?.. Ac - que - - - ta - -

PER.

- ti. Ric - car - do! Ric - car - do! Ah!.. Ah!..

MODERATO

*p* Ah! co -

*a tempo*

- si nel di ri - den - ti del pri - mier.... felice a - mo - re, pal - pi -

*rall.* *a tempo*

- tar sen-ti-va il co-re nel do-veria, nel doveria rive-der. Di quei

*col canto* *a tempo*

*p*

dol-ci e bei mo-men-ti, Ciel pie-to-so, un sol mi ren-di, poi la

*p*

vi-ta mi ri-pren-di, perch'io mo-ra di pia-cer, sì, perch'io

*p* *pp*

mo-ra di pia-cer..... poi la vi-ta mi ri-

*p*

-prendi, perch'io mo-ra di... pia-cer,..... per-ch'io mo-ra di pia-

PIU ALL.<sup>o</sup> ROC.

P

- cer. Ta - - ci, ta - ci: al - cu - - no udir ti

PIU ALL.<sup>o</sup>

R

può. Vie - - - ni, vie - ni,

R

o Ric - - - car - do!... An - - - na!

PER.

P

An - - - na! el - - - la stes - - sa?

ROC.

Vie - - - ni, al - cu - no u - dir ti può. Ah!..... Ah! co -

PER.

1<sup>o</sup> tempo

1<sup>o</sup> tempo

*P* *sf* nei di ri - den - ti del pri - mier.... felice a - mo - re, pal - pi - tar sen - ti - va H

*P* co - re nel do - verla, nel doverla rive - der. Di quei dol - ci e bei mo - menti, Ciel pie -

*rall.* *a tempo* *tr* *tr* *p*

*col canto* *a tempo*

The second system continues the vocal line with the lyrics 'co - re nel do - verla, nel doverla rive - der. Di quei dol - ci e bei mo - menti, Ciel pie -'. It includes performance markings: *rall.* (rallentando), *a tempo*, *tr* (trills), and *p* (piano). The piano accompaniment has a section marked *col canto* (with the voice) and *a tempo*.

*P* - to - so, un sol mi rendi, poi la vi - ta mi ri - prendi, perch'io mo - ra di pia -

The third system continues the vocal line with the lyrics '- to - so, un sol mi rendi, poi la vi - ta mi ri - prendi, perch'io mo - ra di pia -'. The piano accompaniment features a descending melodic line in the right hand.

*P* - cer, sì, perch'io mo - ra di pia - cer..... poi la vi - ta mi ri -

*tr* *pp*

*P* - prendi, perch'io mo - ra di.... pia - cer,..... per - ch'io mo - ra di pia -

64 PER. PIÙ MOSSO

ROC. - cer, poi la vi - - ta mi ri - pren - - di, per - ch' io  
Ta - - - ci. Vie - - - ni: al - cu - - - no u - -  
PIÙ MOSSO *cres.*  
mo - - ra di pia - cer..... di pia -  
- dir ti può.  
- cer..... sì..... di..... pia - - cer sì..... di pia -  
- cer sì di pia - - cer sì di pia - cer sì di pia - cer.

## SCENA E QUINTETTO

**SCENA VIII.** Tutti gli astanti si dispongono in due file. Rochefort trae seco in disparte Percy. Entra Enrico, e passa in mezzo alle file, ed Anna si presenta frammezzo alle sue Damigelle. Percy si colloca in modo da esser veduto da Enrico. Hervey e Guardie.

**ENRICO**

**ANNA**

**RECITATIVO**

**A**

**ENR.**

**E**

*Mod<sup>to</sup>*

*Mod<sup>to</sup>*

*p*

*pp col canto*

*p*

Desta sì tosto, e tolta oggi al ri - poso? In me potea più forte che il desio del ri - poso quel di ve - dervi. O - mai più di son corsi ch'io nongodea del mio Signor l'a - spetto. Molte mi stanno in petto e gravi cure... pur mia men - te o - gnor a voi fu vol - - ta: nè un momen - to

E *All.<sup>o</sup>*  
 solo da voi ri-trassi il mio ve-glian-te sguardo.

E ANNA subito  
 Voi qua, Per-cy! (Ciel! chi vegg'i - o... Ric-

A *And.<sup>te</sup>* ENR. PERCY ENR. *lento*  
 - car - do!) Ap-pres - sa - tevi. (Io tre - - mo.) Pron - to ben

E PER.  
 foste... Un solo istan-te, o Sire, che indugia - to mi fossi a far palese il

P  
 grato a - nimo mi - o, sarfa sem-brato errore ad altri, a me sembrò delitto.

P

La man che me pro - scritto alla pa - tria ri - dona e al tetto an -

P

- tico, devo - to io bacio... Non la man d'En - rico.

ENR. *Andte* (ritirandola)

E

Dell' in - no - cenza vostra, già da gran tem - - po se - curtà mi

*REC.ºº*

E

diede chi, nudri - to con voi, con voi cre - sciuto, conosce della vostr' alma il can -

*ff*

E

- dore, An - na al - fin. An - - - na!.. (Ah! non tradir - mi, o core!)

PER. ANNA *lento*

*col canto*

MAESTOSO

PER. *f*

Voi, Re - gi - - na!..E fia pur ve - ro che di me pen - sier vi

MAESTOSO *f* *p* *p*

P ANNA (confusa)

pre - - - se? Voi?... In - - - no - cen - - te il Re - - gno in -

A ENR. >

- tero vi cre - dette e vi di - fe - - - se... E in - no - cen - te io vi cre -

E

- de - - i,..... per - chè ta - - le sem - braste a le - - i.... Tutto il

E

Re - gno, tut - to il Re - gno, a me il cre - de - - - te, tutto il Re - gno v'e - ra in

*All.<sup>o</sup>* PER. (si prostra a' suoi piedi e le bacia la mano) ANNA

- van, v'era invan malle - va - dor. Ah! Re - - gi - - - na! Oh

Di - - o! sor - - ge - - - te, sor - ge - - -

ROCHEFORT ANNA

- te. (Ei si per - de!) Oh Di - - o!

ROC. ENR.

(Si per - - - de!) Her-

(Io chiama a sè) HERVEY ANNA

- vey. Si - gnor. (Io sen -

LARGHETTO

A

- ti - i sulla mia ma - no la sua la-grima, la sua lagrima cor-ren - te... del-la

LARGHETTO

*p*

A

fiam-ma più co - cen - te si dif - fon - - de sul mio cor. (A te

*cres. fp*

ENR. (ad Hervey)

ANNA

*pp*

Io senta la sua lagrima...

ENR.

spet-ta il far che va - no non ri - e - sca il grande inten - to: d'o - gni

ANNA

del-la fiamma più co - cente. (Ah! pen-

HER. (ad Enrico)

( Non indarno il mio sovra - - -

ENR.

pas-so, d'ogni ac-cen - to sii co - stan - te esplora-tor.)

*fp*

PER.

HER. - sa - - va a me lon - ta - - no; me ra-min - - go non sof-

ROC. (a Percy) in me fida, non in-darno il suo di-

Ah! che fai!

ti frena, insano:

ogni sguardo

P - fri - - a: ogni affan - - no il core obbli - - a: io ri - na - sco e spero an-

H - se - gno:

R è in te rivolto: hai palese, hai scritto in vol - to lo scompiglio del tuo

P - cor, io ri - nasco e spero an-cor.....

H io sa - rò, mia fe'ne im-pe - - gno, de' suoi cenni e - se - cu -

R cor. Ti frena, in - sano.

TEN. A te spetta il far che va - - no non ri - esca il grande in-

CO Che mai fia? Sì mite e u - mano og - gi il Re, sì lieto in

BASSI Che mai fia? Sì mite e u - mano og - gi il Re, sì lieto in

*p*

Io sen - ti ..... sulla mia ma - - - no la sua

..... Io ..... ri - - na - - -

- tor, io sarò, mia fè ne impegno,

Hai palese lo scompiglio del tuo cor; ti fre - - -

- tento: d' o - - - gni ac - - -

viso? men - - ti - - tor è il

viso? men - - ti - - tor è il

la - grima, la sua lagrima cor - ren - - te... del - la fiam - ma più co -

- sco ..... e spe - - - ro s' ri -

d' o - gni cen - no e - se - cutor, mia fè ne im -

- na, in - - sa - - - no! hai pa -

- cen - - - to s' co - -

suo sor - - ri - - so, è fo - -

suo sor - - ri - - so, è fo - -

A - cen - te si dif - fon - de in mez - zo al cor, del - - - la fiamma

P - na - - sco e spe - - - ro an - cor. Ah pensava a me lonta - no:

H - pe - gno, de' suoi cenni esecu - tor, io sa -

R - le - - se lo scom - pi - glio del tuo cor,

E - stan - - te e - - splo - - - ra - - - tor, co - -

- rie - - ro del fu - - - ror

- rie - - ro del fu - - - ror

A più co - cen - te si dif - fon - de in

P me ramingo non soffri - a: io rinasco e spero ancor, io..... ri - -

H - rò de' suoi cenni esecu - tor,

R ta - - - ci, ta - - - ci,

E - stan - - - te e - - splo - - - ra - - - tor, e -

*cres.* *p*

A  
mez - - - zo al cor, si dif - fon - de

P  
- nasco..... e..... spero..... e spe-ro an-cor, io ri - na - sco

H  
e - - - se - - - cu-tor, si

R  
deh! ta - - - ci, deh!

E  
-spla - - - ra - - - tor, d'o-gniac - cen - to

A  
in mez - zo al cor, si dif - fon - de in mez - zo al

P  
e spe - ro an - cor, io ri - na - sco e spe - ro an -

H  
si ese - cu -

R  
deh! del..... tuo

E  
e - spla - ra - tor, d'o-gniac - cen - to e - -spla - ra - -

A  
cor, al..... cor.....)

P  
- cor, an - - - - - cor.....)

H  
- tor, e - se - - - - - cu - tor.....)

R  
cor, sf del..... tuo cor.....)

E  
- tor, e - splo - - - - - ra - tor.....)

**ALLEGRETTO**

*p* *eres.*

**ENR. (a Percy con bontà)**

Or che reso al pa-trii li-di, e as-so-luto appien voi siete,

*f* *p*

E in mia Cor-te, fra i più fi - - - di, spe - - - ro

*cres.*

E ben, spe - - - ro ben che ri - - - mar - re - - te. Mesto, o

PER.

P Si - - - re, per na - tu - - ra, de - sti - na - - - to a vita o - scu - - ra... mal sa -

*p*

P - prei... No, no, lo bra-mo. Rochefort,

ENR.

*ff*

*p*

E lo af - fi - do a te. Per la cac - cia omai par - - tia - - mo...

*cres.*

(con disinvoltura)

ANNA (s'inchina)

E An - na, ad - di - o. (Son fuor di

ANNA

me.) (Son fuor di me.)

ENR.

ROC. (a Percy)

Al - la cac - cia. (Hai pa -

A (Ohi - - mè!) (Ohi - - mè!) ENR.

R - le - se nel tuo vol - to lo scom - pi - glio del tuo cor.) Par - tiam, par -

- tiam.

ALLEGRO

lunga

PERCY ed HERVEY Que - sto di..... per voi spun - ta - - to con si lie - - ti e

ROCHFORT ed ENRICO Que - sto di..... per noi spun - ta - - to con si lie - - ti e

Que - sto di..... per noi spun - ta - - to con si lie - - ti e

C O R O

Que - sto di..... per noi spun - ta - - to

Que - sto di..... per noi spun - ta - - to

*ALL<sup>o</sup> VIVACE*

A

fau - - sti au - spi ci, dai suc - ces - - si i più fe - li - - ci co - - ro -

P H

fau - - sti au - spi ci, dai suc - ces - - si i più fe - li - - ci co - - ro -

R E

fau - - sti au - spi ci, dai suc - ces - - si i più fe - li - - ci co - - ro -

con si lie - - ti e fau - sti au spi - ci,

con si lie - - ti e fau - sti au spi - ci,

A  
- na - - to splen - - de - rà, dai suc - - ces - si più fe - -  
dai suc - - ces - si più fe - -

P  
- na - - to splen - - de - rà, dai suc - ces - si

H  
- na - - to splen - - de - rà, dai suc - ces - si

R  
- na - - to splen - - de - rà, dai suc - ces - si

E  
dai suc - ces - si

dai suc - ces - si

A  
> - li - - ci co - ro - - na - - to splen - de - - rà  
> - li - - ci co - ro - - na - - to splen - de - - rà

P  
più fe - - li - ci co - - ro - - na - to co - ro - -

H  
più fe - - li - ci co - - ro - - na - to co - ro - -

R  
co - - ro - - na - to splen - de - - rà si co - ro - -

E  
più fe - - li - ci co - - ro - - na - to co - ro - -

più fe - - li - ci co - - ro - - na - to co - ro - -

A  
 si splen - de - - rà.....  
 si splen - de - - rà.....

P  
 - na - - to splen - de - - rà.....

H  
 - na - - to splen - de - - rà.....

R  
 - na - - to splen - de - - rà.....

E  
 - na - - to splen - de - - rà.....

- na - - to splen - de - - rà.....

- na - - to splen - de - - rà.....

8

*cres.*

*ff*

*p*

PERCY

*f*

(Ah! per me non sia tur - ba - - to quan - do in Ciel.... tra - -

ANNA

(Ah! per me non sia tur - ba - to quan - -

PER. *f*

- mon - te - - rà, no, non, sia tur - ba - to quan - do

A - do in Ciel, quan - do in Ciel tra - mon - te - rà, quando in  
 P quan - do in Ciel, quan - do in Ciel tra - mon - te - rà, quan - do in  
 H Dal suc - ces - si più fe - li - ci co - ro -  
 R Ah! per lor non sia tur - ba - to quan - do in  
 E Al - tra pre - da a - mi - co fa - to ne' miei

A Ciel tra - mon - te - - rà, non sia tur - ba - to quan do in Ciel ah!  
 P Ciel tra - mon - te - rà, non sia tur - ba - to.... quan - do in Ciel ah!  
 H - na - to splen - de - rà, sì da suc - ces - - si i più fe - li - - ci sì  
 R Ciel tra - mon - te - rà, non sia tur - ba - to quan - do in Ciel ah!  
 E lac - ci gui - de - rà, sì ne' miei lac - - ci un' altra preda guide - rà sì

A  
quan - do... in Ciel..... tra-mon - te - rà, ah! quan - do... in Ciel..... tra-mon - te -

P  
quan - do... in Ciel..... tra-mon - te - rà, ah! quan - do... in Ciel..... tra-mon - te -

H  
co - ro - na - to splende - - rà, sì co - ro - na - to splen - de -

R  
quan - do... in Ciel..... tra-mon - te - rà, ah! quan - do... in Ciel..... tra-mon - te -

E  
ne' miei lac - ci gui - de - rà, sì ne' miei lac - ci gui - de -

A  
- rà. Que - sto dì per noi spun - ta - to

P  
- rà. Que - sto dì per noi spun - ta - to

H  
- rà. Que - sto dì per noi spun - ta - to con sì

R  
- rà. Que - sto dì per noi spun - ta - to

E  
- rà. Que - sto dì per noi spun - ta - to

O  
Que - sto dì per noi spun - ta - to con sì

C  
Que - sto dì per noi spun - ta - to con sì

A con sì lieti e fausti auspi - ci,

P con sì lieti e fausti auspi - ci,

H lieti e fausti auspi - ci, dai

R con sì lieti e fausti auspi - ci,

E con sì lieti e fausti auspi - ci, dai suc -

lieti e fausti auspi - ci, dai

lieti e fausti auspi - ci, dai

*FP* *FP* *p*

A dai suc - cessi i più fe - li - ci

P dai suc - cessi i più fe - li - ci

H suc - ces - si più fe - li -

R dai suc - ces - si più fe - li -

E - cessi i più fe - li - ci

suc - ces - si i più fe - li -

suc - ces - si i più fe - li -

A  
co - - ro - na - to splende - rà

P  
co - - ro -

H  
- ci co - - ro - - na - - to splen - -

R  
- ci co - - ro - - na - - to splen - -

E  
co - - ro - na - to splende - rà

- ci co - - ro - - na - - to splen - -

- ci co - - ro - - na - - to splen - -

*cres.*

A  
- na - to splende - rà

H  
- de - - rà sì co - - ro - -

R  
- de - - rà sì co - - ro - -

E  
co - - ro - na - to splende -

- de - - rà sì co - ro - - na - to co - ro - -

- de - - rà sì co - ro - - na - to co - ro - -

*f*

A co - ro - na - to splen - de - rà. Ah!..... per

P co - ro - na - to splen - de - rà. Ah!..... per

H - na - - - to splen - - - de - - - rà. Da..... suc -

R - na - - - to splen - - - de - - - rà. Ah!..... per

E - rà.

- na - to splen - de - - rà sì splen - de - - rà

- na - to splen - de - - rà sì splen - de - - rà

A me non sia tur - ba - - - to quan - do in

P me non sia tur - ba - - - to quan - do in

H - ces - - si i più fe - li - - ci sì splen - de -

R lor non sia tur - ba - - - to, non sia tur - ba - - -

E Al - tra pre - da a - mi - co fa - to ne' miei lac - - -

sì co - ro - na - to splen - de - rà sì splen - de -

sì co - ro - na - to splen - de - rà sì splen - de -

> > > >

F 45415 F

A Ciel quan-do in Ciel quan-do in Ciel

P Ciel quan-do in Ciel si quando in Cie - - - lo

H -rà si splende - rà si splende - rà

R -to quan-do in Ciel tramon-te - -rà

E - - ci gui-de - -rà si ne' miei fac - - - -

-rà si splende - -rà si co-ro - na - - -

-rà si splende - -rà si co-ro - na - - -

A si quan - - do in Ciel tra - - mon - -

P si quan - - do in Ciel tra - - mon - -

H si co - - ro - na - - to splen - -

R si si quan - do in Ciel tra - - mon - -

E - - ci a - mi - co fa - - to gui - -

-to co - - ro - - na - - to splen - -

-to co - - ro - - na - - to splen - -

A - te - - - ra ah! per me non sia tur - ba - - -

P - te - - - ra ah! per me non sia tur - ba - - -

H - de - - - ra da suc - ces - - - si i piu fe - li - - -

R - te - - - ra ah! per lor non sia tur - ba - - -

E - de - - - ra al - tra pre - da a - mi - co

- de - - - ra si co - ro - na - to splen - de -

- de - - - ra si co - ro - na - to splen - de -

A - to quan - do in Ciel quan - do in Ciel

P - to quan - do in Ciel quan - do in Ciel si quando in

H - ci si splende - ra si splende - ra

R - to non sia tur - ba - - - to quando in Ciel

E fa - to ne' miei lac - - - ci gui - de - ra si ne' miei

- ra si splende - ra si splende - ra

- ra si splende - ra si splende - ra

- ra si splende - ra si splende - ra

A  
quan-do in Ciel si quan - do in Ciel

P  
Cie - - - lo si quan - do in Ciel

H  
si splende - rà si co - - - ro - - - na - - -

R  
tramonte - rà si si quan - do in Ciel

E  
lac - - - - - ci a - mi - co fa - - -

si co-ro - na - - - to co - - - ro - - - na - - -

si co-ro - na - - - to co - - - ro - - - na - - -

A  
tra - - - mon - - - te - - - rà tra - - - mon - - -

P  
tra - - - mon - - - te - - - rà tra - - - mon - - -

H  
- to splen - - - de - - - rà si splen - - -

R  
tra - - - mon - - - te - - - rà tra - - - mon - - -

E  
- to gui - - - de - - - rà si gui - - -

- to splen - - - de - - - rà si splen - - -

- to splen - - - de - - - rà si splen - - -

A - te - - - rá tra - - - mon - - - te - - - rá tra -

P - te - - - rá tra - - - mon - - - te - - - rá tra -

H - de - - - rá sí splen - - - de - - - rá sí

R - te - - - rá tra - - - mon - - - te - - - rá tra -

E - de - - - rá sí gui - - - de - - - rá sí

- de - - - rá sí splen - - - de - - - rá sí

- de - - - rá sí splen - - - de - - - rá sí

A - mon - te - rá tra - mon - te - rá tra - mon - te - rá tra -

P - mon - te - rá tra - mon - te - rá tra - mon - te - rá tra -

H splen - de - rá sí splen - de - rá sí splen - de - rá

R - mon - te - rá tra - mon - te - rá tra - mon - te - rá tra -

E gui - de - rá sí gui - de - rá sí gui - de - rá

splen - de - rá sí splen - de - rá sí splen - de - rá

splen - de - rá sí splen - de - rá sí splen - de - rá

A    
 - mon - te - rà tra-mon - - te - rà tra-mon - - te - - rà.

P    
 - mon - te - rà tra-mon - - te - rà tra-mon - - te - - rà.

H    
 splen - de - rà splen - - de - rà splen - - de - - rà.

R    
 - mon - te - rà tra-mon - - te - rà tra-mon - - te - - rà.

E    
 gui - de - rà gui - - de - rà gui - - de - - rà.

   
 splen - de - rà splen - - de - rà splen - - de - - rà.

   
 splen - de - rà splen - - de - rà splen - - de - - rà.

(Anna parte colle Damigelle: Enr. col seguito dei Cacciatori; Roc. e Per. da un'altra parte)

## SCENA E CAVATINA

S.METON

SCENA IX. Gabinetto nel Castello che mette all'interno delle stanze di Anna.

Smeton solo, entra guardingo.

LARGHETTO

**SMETON**

*Rec<sup>do</sup>*

È sgombrò il loco... Ai loro uffiel in - tente stansi altrove le an -

s - cel - le... e dove al - cuna me qui ve - des - se, el - la pur

s sa che in quelle più re - condite stanze, anco tal - volta ai priva - ti con -

S - centi An - na m'in - vita. Questa da me ra -

(si cava dal seno un ritratto) *lento*  
 S - pita cara imma - gine su - - a, ripor degg' i - o pria che si

*Larghetto*  
 S scopra l'ardimento mi - o. Un ba - - - cio, un bacio an -

S - co - - - ra, a - do - ra - - - te sem - -

S - bian - - ze... *cres. d'anima*  
 Ad - di - - - o, ad - dio, bel -

S - ta - - - de che sul mio cor po - sa - - vi, e col mio

S co - - re palpi - tar sem - bravi, ad - - - di -

*a piacere*

*col canto*

**MODERATO**

S - o.

**MODERATO**

*F* *p*

S Ah! pa - re - a che per in - can - to ri - spon - des - - si al mio sof -

*dolce*

*fx* *p*

S

- fri - re; che ogni stil - la del mio pian - to ri - sve - glias - se un tuo so -

S

- spir, risve - glias - se un tuo so - spir. A tal

*col canto*

S

vista il core au - da - - ce, pien di spe - - me e di de -

S

- sir,..... ti sco - pria l'ardor vo - ra - - ce che non

S

o - - so a lei sco - prir. A tal vi - - sta il co - re au -

*p*

T 45445 T

*accel. e rinf.*

S *da - ce, pien di spe - me e di de - sir, ti sco -*

*accel. e rinf.*

S *- pri - a l'ardor vo - race che non o - so a lei sco -*

*p*

S *- prir,.... ti sco - pri - a l'ardor vo - ra - ce che non o - so a lei sco -*

*Poco più mosso*

S *- prir. Ad - dio,..... bel -*

*Poco più mosso*  
*p*

S *- ta - de che sul*

*cres.*

S  
cor..... po - savi, ad - dio, bel - -

S  
- ta - - de, bel - - ta - - de, ad - - di - -

S  
- o. Ah!..... ah! pa - re - a che per in-can-to ri-spon-

*1<sup>o</sup> tempo*

S  
- des - - si al mio sof - fri - - re; che ogni stil - la del mio

S  
pian-to ri-sve-gliasse un tuo so - spir, risve-glias - se un tuo so -

*col canto*

S *- spir. A tal vista il core au - da - - ce, pien di*

S *spe - - me e di de - sir,..... ti sco - pria l'ardor vo -*

S *- ra - - ce che non o - - so a lei sco - pri. A tal*

S *vi - - sta il co - re au - da - - ce, pien di spe - - me e di de -*

*accel. e rinf.*

S *- sir, ti sco - pri - - a l'ardor vo - race che non o - so a lei sco -*

*p*

S  
- prir,.... ti sco - pri - - a l'ardor vo - ra - ce che non o - so a lei sco -

*Più mosso*  
S  
- prir, no, non o - so sco - - prir, no, non

*Più mosso*

S  
o - so sco - - prir, non..... o - - so sco -

*ff*

S  
- prir, non..... o - - so sco - prir, no, no, no, no, non

*ff*

S  
o - - so a lei sco - prir.

*ff*

( Va per entrare nell' appartamento )

S

*p* *cres.* *ff*

S

o - do ru - mor...

*p* *cres.*

S

Si appressa a queste stanze alcun...

*ff*

( si cela dietro una cortina )

S

trop-po in - du - gai...

*ff*

SCENA E DUETTO  
ANNA e PERCY  
E FINALE PRIMO

SCENA X

AGITATO

ANNA

*Rec<sup>do</sup>*

Ces - sa... ces - sa... tropp'ol - tre vai... troppo insisti, o frà-

ROCH.

-tello... Un sol mo-mento ti piaccia u-dirlo: alcun pe-riglio, il credi, correr non

*Adagio*

puoi... bensì lo corri, e grave, se fai col tuo ri-gore che il duol so-

-verchi ogni ragione in lui.

ANNA

Las - sa!... e cagion del suo ritorno io fui!

A Ebben... mel

A guida, e veglia attento sì che a noi non giunga alcuno che a me fedel non

*pp col canto*

ROCH. (parte)

sia. Riposa in me.

SCENA XI

*Lento*

SMETON (affacciandosi guardingo)

ANNA

(Nè uscir pos - s'i - o!...) De - bole io fui! do - vea ferma ne -

- gar... non mai ve - derlo... Ah! vano di mia ragion con -

*fp*

*All!to* **SCENA XII**

- siglio; non ne ascolta la voce il cor co - dardo....

*All!to*

Ec - colo!.. io tre - mo!.. io ge - lo!..

*f* *p* *cres.* *f* *p* *f* *p* *f* *p*

**PER.** *Larghetto* **ANNA** (tremante)

An - na!.. Ric - car - do! Sien bre - vi i det - ti

*fp* *Larghetto*

*REC.<sup>o</sup>*

A no-stri, cauti, som-messi. A rinfacciarmi forse

*REC.<sup>o</sup>*

A vie-ni la fe' tra-di-ta? Ammenda, il vedi, ampia am-

*fp*

A -men-da ne feci: am-bi-zio-sa, un serto io

*Aud.<sup>te</sup>*

A volli, e un serto eb-b'io di spine. Io ti veggo infe-li-ce, e l'ira ha

*PER. (subito)* *f*

P fi--ne. La fron-te mia sol-ca-ta

*Aud.<sup>te</sup>* *ff* *p*

P

ve - di dal duo - lo... io tel per - do - no; io sento che, a te vi -

P

-cino, de' miei passati gua - i potrei scor - darmi, co - me, giunto a

P

riva, il naufrago noc - chier i flut - ti ob - blia. O - gni tempesta

P

mia in te s'ac - queta e vien da te mia lu - ce.

*All<sup>o</sup>*

ANNA

Misero! e quale speme or ti se - duce? Non sai che moglie io sono? che son Re.

PER.

A

- gina?.. Ah! non lo dir. Noi debbo, noi vo' sa-

P

*Lento* > > > *Andte*

- per, no, no, no. An - na per me tu se - i, An - na sol-

*Andte*

*col canto*

*p*

P

- tan - - - to. Ed i - o non son l'i - stesso Riccardo tuo?..

P

quel che t'a - mò co - tan - to... quel che ad a - mare t'insegnò pri - miero?..

P

**ANNA** (colpita)

E non t'abborre il Re... Mi ab - bor - re, è ve - ro.

*ff* *ff*

MOD<sup>to</sup>

dolce

*f* S'el t'abborre, io t'a-mo an-co-ra, qual t'a-mava in bas-so

*MOD<sup>to</sup>*

*p* *ff*

*p* stato, qual t'a-ma-va in bas-so stato, qual t'a-

*p* *ff*

*p* - ma - va t'a-mo an-co-ra;

*p*

*p* me - co ob-

*p* - blia di spo-so in-gra-to il di-sprezzo ed il..... ri-

*rall.* *a tempo*

-gor. Un amante che t'a - dora non posporre a rio Si - gnor, no, no, no, no, An - na, ...

*rall. p* *a tempo cres.*

..... un a - - man - te che t'a - - do - ra non.... pos - porre a rio Si -

*p*

-gnor. S'ei t'ab - bor - re, io t'amo an - co - - ra, e un a -

*ff* *p*

- man - - te che..... t'a - do - - ra non..... pos - por - - re a rio..... Si -

- gnor, no, non pos - por - re a rio Si - gnor, no, non pos -

*ff*

P

- por, un amante che t'a - dora non posporre a rio Si - gnor.

*f* >

ANNA

Ah! non sai che i miei le -

*p*

A

- ga - mi, co - - me

*f* > *p*

A

sacri, orren - di sono, co - me sa - cri, so - - no or -

oppure

*ff*

A

(con orrore)

- rendi... che con me s'assi - de in tro - - - no il so -

a tempo

*p*

*oppure* *rall.*

A *- spetto ed il ter - - ror. Ah! mai più, s'è ver che m'ami, non parlar con me d'a-*

A *- mor, no, no, no, Ric - car - do..... Ah! mai più, s'è ver che*

*a tempo*

*a tempo* *cres.* *p a tempo*

A *m'a - mi, non..... par - lar..... con me d'a - - mor. I miei le-*

*p* *f*

A *- ga - - mi sono or - ren - - di, e mai più,..... s'è ver..... che*

*p*

ANNA

PER. *m'a - - mi, non..... par - lar..... con me..... d'a - mor, no; non par -*

An - - na,

A - lar, no, non par - lar, no, non par - lar, ah! mai più, mai più, se  
 P t'a - mo... An - - na!...

A m'ami, non parlar con me d'a-mor. Ah! cru - de - le!... For - sen -  
 P PER. ANNA

A - na - to! Fuggi... va... ten fo pre - ghiera. No, giam -  
 P PER.

A ANNA  
 P - ma - i. Ne oppone il fa - - to in - vin - ci - - bile bar - -  
 P ANNA

A - rie - - ra. In In - ghil - ter - ra non ti  
 P Io la sprezz - - zo.

A

tro - - vi il nuo - - vo al - bor. Ah! ca - -

*calando*

P

- da - - - ve - re sot - ter - - ra ei mi

P

tro - vi... o te - co an - cor. Fug - gi... No. Riccar - do... Sot -

ANNA PER. ANNA PER.

8

P

ANNA (nel massimo disordine) *Meno All<sup>o</sup>*

- ter - ra... Ah!.. per pie - tà del mio spa - ven - to, dell' or -

8

*Meno All<sup>o</sup>* *FP* *FP*

A

- rore in cui mi ve - di, ce - - di ai prie - ghi, al pian - - to

*FP*

A

ce - di, ci di - vi - da e ter - ra e mar. Cerca al -

*rall.*

A

- tro - - - ve un cor con - ten - - to, cui non sia..... delitto a -

*rall.*

A

- mar, per pie - tà, per pie - tà ah! cerca altrove un cor con - ten - - to, cui..... non

*rall. a tempo*

*col canto*

A

sia..... de - lit - - to a - mar. Al tuo piè trafit - to e

*PER. p*

*col canto*

*fp* *fp*

P

spen - to io ca - drò,..... se tu lo chie - di; ma ch'io

*dolce*

*fp* *f*

P *rall.*  
 re - sti mi con - ce - di so - la - men - te a so - spi - rar. Presso a

P  
 te..... mi fia con - ten - - to il sof - frir..... ed il pe -

P *rall.* *a tempo*  
 - nar, presso a te, presso a te, sì presso a te mi fia con - ten - - to il..... sof -

P ANNA PER.  
 - frir..... ed il..... pe - nar. Par - - ti... Cru -

A  
 Va... il vo - gliò... ten fo pre -

P  
 - de - - le! Ah! ca - da - - ve - re sot - ter - ra ei mi

A  
-ghiera. Va. Va.

P  
tro - - vi, o te - - co an-cor, o te - co an - cor, o te - co an -

A  
Deh! no, no, no, no, no, per pie - tà..... del mio spa-ven- - to, dell' or-  
- cor. Ah crudele!

P

A  
-rore in cui mi ve - di, ce - di ai prie - ghi, al pian - to ce - di, ci di -

P  
No, non posso, no, cru - de - le!

A  
- vi - da e ter - ra e mar. Cerca al - tro - - ve un cor con - ten - - to, cui non

P  
Presso a te..... mi fia con - ten - - to il sof -

A  
 sia..... delitto a-mar, per pie-tà, per pie-tà, sì, cerca un cor con-

P  
 -frir..... ed il pe-nar, il sof-frir, il pe-nar, sì, presso a te mi fia con-

A  
 -ten- -to, cui..... non sia..... de- lit- -to a-mar. Ah per pie-

P  
 -ten- -to il..... sof- frir..... ed il.....pe- nar. Sì, presso a

8

A  
 -tà, ten fo pre-ghe- ra, ah cerca un co- re, cui non sia..... de-

P  
 te mi fia con-ten- to, mi fia con-ten- to il sof- frir.....ed

*a tempo*

A  
 - lit- to a- mar. Ah per pie- tà, ten fo pre-

P  
 il pe- nar. Sì, presso a te, mi fia con-

*ff a tempo*

*rall.**a tempo*

A - ghie - ra, ah cerca un co - re, cui non sia.....de - lit - to a -

P - ten - to, mi fia con - ten - to il sof - fri - re ed il pe -

*p* *col canto* *ff a tempo*

A - mar, cui non sia delitto a - mar, cui non

P - nar ed il pe - nar ed

A sia delitto a - mar, un cor con - ten - to, cui non

P il pe - nar, mi fia con - ten - to il sof -

*ff*

A sia de - lit - to a - mar.

P - frir ed il pe - nar.

A *Mod<sup>to</sup>* *a tempo*  
 Alcun po - tri - a a - scol - tarti in queste

A *PER.*  
 mu - - ra. Par-ti-rò... ma dimmi

P *ANNA*  
 pria: ti ve-drò?... pro-metti... giu-ra. No.

A *PER.*  
 Mai più. Mai più! Mai più! Sia

P (snuda la spada per trafiggersi) *ANNA* (gettando un grido)  
 que-sta la ri-sposta al tuo giu - rar. Ah! che fa - i!

PER.

ANNA

Scena XIII

SMETON

ANNA

No... Spi-e-ta - - to! Ar - - re - sta! Giusto Cie - io!

PER.

(vogliono sca-  
gliarsi l'uno  
contro l'altro)

ANNA

Non t'ap-pres-sar. Deh! fer-ma - - te... fer -

A

- ma - te... io son, io son per-du - - ta,

A

son per-du - ta: giunge al-

(sviene)

Scena XIV ROCH.

A

- cu - no... io più non reg - go. Ah! so-

R

- rel - la... El - la è sve - nu - ta.

*riuf.*

ROCH. SME. PER. *Scena XI* ENR.

Giun-ge il Re. Il Re!.. Il Re!.. Che veg - go?

E

*Lento*

Destre ar - mate in que - ste soglie! In mia reg - gia nu - di ac - ciar! Olà,

*Lento*

*p*

*And.te*

*Scena XVI. Alla voce del Re accorrono i Cortigiani, le Dame, i Paggi e i Soldati.*

PER. TEN. SME.

guar - die. Avversa sor - te! **CORO** Che mai fu? Che dir? che

**BASSI!** Che mai fu?

*Aud.te*

*FF* 3

S

PER.

far? Avver - sa sor - te!

ENR. *ANDANTE*

*ANDANTE*

Tace o-gnu - - no, è ognun tre-

- man - - - te! Qual mi-sterò, qual misfat.to or qui s'or-

*cres.* *smorz. subito*

- di-a? Io già leg - go nel sem-bian - - - te, io vi

leggo che còm-piu-ta, che com-piu-ta è l'on-ta

mi - a: fe - sti - mo - nio è il Re - gno in - te - ro che co-

*f* *p* *f* *fp* *p*

SME.

E - stei tradi - va il Re. Sire... ah! Sire... non è vero... non è

S vèro, non è ve-ro, non è ve-ro: io lo giu-ro al vo-stro piè. Tan-to ar-

E - di - sci! tan-to ar-di - sci! Al tradi-men - to già s'è

E - sper - to, già s'è esper - to, o gio - vi - net - to? Uc - ci - de - temi s'io

S men - to, uc - ci - de - temi s'io men - to: nu - do, iner-me io v'offro il

SME.  
ENR. petto. Sì, nu - do, iner - me io v'of - fro il  
Co - sì e - sper - to!

(nell'aprir l'abito gli cade il ritratto di Anna)  
S ENR. SME. ENR. SME. ENR.  
petto. Qual mo - nile? Oh! Ciel! Che vedo!.. Oh! Ciel!.. Al mio

E  
sguar - do ap - pe - na il credo. Del suo ne - ro tra - di -

E  
- men - to ecco il ve - ro accu - sa - tor. An - na... Oh an -

P SME. PER.  
- go - scia!.. Oh mio spa - ven - to! An - na!

**SME.** **ANNA (rinviene)**

An - - na! Oh spa - - ven - to! O - ve

**ENR. (tremante per rabbia)** **ANNA** (vede il Re) (Enrico è fremente)

sono?... Ecco il tradimento. O - ve sono?... Ah mio Si - gnor!.. In

**CANTABILE**

que - gli sguar - di im - pres - so il tuo sospetto io ve - - - do;

**CANTABILE**

ma, per pietà lo chie - do, non condannar - mi, o Re, no, no, no, no, deh! per pie -

- tà, non condannarmi, o Re... La - scia che il core op - pres - - so

ANNA

tor - ni fra po - co in sè.

ENR.

Del tuo nefan - do ec - ces - - so

ve - di in mia man la pro - - - va. Il

la - - gri - mar non gio - - va; fug - - gi lontan da

me. Po - ter mo - ri - - re a - - desso meglio, me - glio sa - ria per

*incalz. il tempo*

*incalz. il tempo e cres.*

te, po - ter mo - rir, po - ter mo - rir meglio sa - ria, sa - ria per

*1º tempo*

*1º tempo*

ANNA

GIO.

SME. (Al- - - l'in - fe - lice ap - pres - so

PER. (Ah! l'ho per - du - - - ta io

ROC. (Cie - - lo! un rivale in es - so, un..... mio rival fe - -

ENR. (Ah! l'ho perduta io stes - - - so, Del..... tuo nefando ec - -

te.

A No, non con-dan-narmi. Ah la - scia che il core tor-ni in

G poss' io..... tro - varmi, o Cielo!

S stes - - so, col - - - ma ho la sua sven -

P - lice! e me l'inganna - - trice vo - - - lea bandir da

R col - - - ma ho la su - a sven - tu - - ra!

E - cesso ve - - - di in mia man la

T 45445 T

A *sé. Non condan-narmi, no, o Re.*

G *Ah preso d'or-ror, di ge - - - io ah*

S *-tura! il giorno a me s'o-scura, non mi so -*

P *sé? ah tutta ti sfoga, ah tutta ti sfoga a.*

R *il gior - - - no a me... s'oscu - ra, non*

E *pro - va. Fuggi lontan da me, lontan, va,*

A *La - scia che il co - - re,*

G *co - me il mio cor non è. Spen - se*

S *- stie - ne, so - stie - - ne il piè, non*

P *- des - so, i - ra del fa - to, in me, sì*

R *mi so - - stie - - ne il piè. Po - ter mo -*

E *fug - gi lon - tan da me, fug - gi lon -*

A  
che il co - re op - pres - - so

G  
il mio ne - ro ec - ces - - so

S  
mi so - - - stien,

P  
sì, in me. *con forza* **f** Poder mori - re a - des - so

R  
- rir, mo - ri - re a - desso

E  
- tan, lontan..... da me,

A  
**f** tor - ni per po - - - co in sè, no, no, non con - dan -

G  
o - - gni vir - tu - - - de in me, o - gni vir -

S  
non mi so - stie - - - ne il piè, non mi so -

P  
**f** me - glio sa - ria per me,

R  
**f** me - glio sa - ria per me,

E  
**f** fug - gi lon - tan da me,

**ff** **pp**

A - nar - mi, o Re,

G - tu - de in me,

S - stie - ne il piè, non mi so - stie - ne il

R me - glio sa - ri - a per

E me - glio mo - rir sa - ria per

non con - dan - nar - mi, o

G spense il de - lit -

S piè, non mi so - stie -

P tut - ta ti sfo - ga a -

R me,

E te, po - ter mo - rir.....

A Re, non con-dan-nar-mi, o  
 G - to o - gni vir - tu - - - - de in  
 S - ne, non mi so - stie - - - - ne il  
 P - des - - - so, i - ra del fa - to, in  
 R me - glio sa - ria per  
 E me - glio sa - ria..... per

A Re.....  
 G me.....  
 S piè.....  
 P me.....  
 R me, per..... me.)  
 E te.....

*calando*

ENR. MODERATO

*MODERATO* In se - para - to

E ANNA (atterrita)  
car - ce - re tut - ti costor sian trat - ti. Tutti?..

ENR. ANNA ENR. ANNA ENR. ANNA  
Sì. Deh! Sire... Sco - stati! Un detto sol... Ri - tratti! Ah

*cres. di forza e di tempo*

ANNA Sire!

GIO.

SME. ( È scrit - to il suo ..... mo -

PER. ( È scrit - to il suo ..... mo -

ROC. ( È scrit - to il suo ..... mo -

ENR. ( È scrit - to il suo ..... mo -

Sco - - sta - ti! In se - pa - ra - - to

A  
Un det - to... un det - to so - - - lo!

G  
- rir, è scrit - to il suo..... mo - rir!)

S  
- rir, è scrit - to il suo..... mo - rir!)

P  
- rir, è scrit - to il suo..... mo - rir!)

R  
- rir, è scrit - to il suo..... mo - rir!)

E  
car - - ce-re. Non

E  
i - - - o, sol den - no i giu - - - di - - ci, sol denno i

E  
*a piacere* giudici la tu - a di - scolpa u - dir. ANNA Giudici!.. ad

*col canto*

ANNA

An - - na!... Giudici!... ad An - - na!... ad An - na!...

GIO. (Ahi mi - - sera!) (Ahi mi - sera!)

PER.

(disperata)

Giu - dici!... Ah!..... (Ah! se - gna - - ta è la mia

*ALL. VIVACE*

sor - - te, se..... mi ac - eu - - sa chi..... con -

- dan - - na. Ah! di leg - - ge sì..... ti -

- ran - - na al..... po - ter..... soc - com - - be - rò.

ANNA

GIO.

SME.

PER.

ROC.

Ma scol - pa - - ta do - - po mor - - te e as - - so -

(Ah! se - gna - ta è la mia sor - te; a sfug -

(Ah! se - gna - ta è la mia sor - te; a sfug -

(Ah! se - gna - ta è la mia sor - te; a sfug -

(Ah! se - gna - ta è la mia sor - te; a sfug -

- lu - - ta un dì sa - - rò. Ma scol - pa - ta

- gir - - la o - gni o - pra è va - na: ar - - te in ter - - ra o

- gir - - la o - gni o - pra è va - na: ar - - te in ter - - ra o

- gir - - la o - gni o - pra è va - na: ar - - te in ter - - ra o

- gir - - la o - gni o - pra è va - na: ar - - te in ter - - ra o

*cres.*

A e as - so - lu - ta ap - - - pien..... sa - - -

G for - za u - ma - - na mi - - ti - gar - la o - mai non

S for - za u - ma - - na mi - - ti - gar - la o - mai non

P for - za u - ma - - na mi - - ti - gar - la o - mai non

R for - za u - ma - - na mi - - ti - gar - la o - mai non

*riuf. sempre*

A - rò..... ap - - - pien..... sa -

G può..... no..... non

S può..... no..... non

P può no..... no..... no..... no..... non

R può..... non

*f* *p* *f*

A - rò.

G può. Nel mio

S può. Nel mio

P può. Nel mio

R può. Nel mio

ENR. > >

(Sì, se - - - gna - ta è la.... tu - a sor - - te,

SOP.<sup>ni</sup> Ah! di

TEN.<sup>i</sup> Ah! di quan - ti av - ver - sa sor - - te

BASSI Ah! di quan - ti av - ver - sa sor - - te

*p*

A

G

S

P

R

E

cor è già la mor - - te,

cor è già la mor - - te,

cor è già la mor - - te,

cor è già la mor - - te,

se un so - - - spet - to a-ver....pos - -

quan - ti av - ver - sa sor - - te

ma - - li af - flis - se il so - glio in -

ma - - li af - flis - se il so - glio in -

*cres.*

A  
G  
S  
P  
R  
E

e la mor-te an-cor non ho.....

e la mor-te an-cor non ho.....

e la mor-te an-cor non ho.....

e la mor-te an-cor non ho

-s'i - - - o se un so - -

ma - - - li af-flis-se il so-glio in-gle - - - se,

-gle - - - se, sì ah

-gle - - - se, sì ah

*f*

A

G

S

P

R

E

- spet - - to a - ver..... pos - s'i - - - o.

quan - - - ti ma - - - - -

quan - - - ti ma - - - - -

quan - - - ti ma - - - - -

A Ah! se-gna - ta è la.....mi-a

G ho. Ah! se-gna - ta è la.....mi-a

S ho. Ah se - gna - - - ta è la mia sorte; a sfug - gir - - -

P ho. Ah se-gna - ta è la.....mi-a sor - te; a sfug-

R ho. Ah se-gna - ta è la.....mi-a sor - te; a sfug-

E Chi di - vi - - - de il so - glio mio macchia in ter - - -

- li, un fu - ne - sto in lui....non.... sce - se pa - ri a

- li, un.... fu - ne - sto in lui....non..... sce - se pa - ri a

- li, un.... fu - ne - sto in lui....non..... sce - se pa - ri a

A  
sor - te; a sfug - gir - la o - gn'o - pra è va - na).

G  
sor - te; a sfug - gir - la o - gn'o - pra è va - na.

S  
- - - la o - gn'o - pra è vana, a sfug - gir - - - - la o - gn'o - pra è

P  
- gir - la o - gn'o - pra è vana, a sfug - gir - la o - gn'o - pra è

R  
- gir - la o - gn'o - pra è vana, a sfug - gir - la o - gn'o - pra è

E  
- - ra a - ver non può, macchia in ter - - - - ra a - ver non

quel - lo..... che..... scop - piò, pa - ri a quel - lo..... che..... scop -

quel - lo..... che..... scop - piò, pa - ri a quel - lo..... che..... scop -

quel - lo..... che..... scop - piò, pa - ri a quel - lo..... che..... scop -

A  
Un detto so - lo... deh! deh per pie-

G  
ar - te in ter - ra,

S  
va - na: ar - te in ter - ra o for - za u - ma - na mi - ti -

P  
va - - - - - na: no no.....

R  
vana: ar - te in ter - ra o for - za u - ma - na mi - ti -

E  
può). Sco - stati.

- più.

- più.

- più.

*p*

A  
- ta - de!

G  
for - za u - ma - na mi - ti - - gar - la o -

S  
- gar - la o - mái....non..... può no mi - ti - - gar - la o -

P  
..... no no no

R  
- gar - la o - mái....non..... può o - - - mai

E  
va!

In - no - cenza ha qui la mor - te che il de -  
In - - no - - cen -

In - no - cenza ha qui la mor - te che il de -

In - no - cenza ha qui la mor - te che il de -

*f*

A  
non scac - ciar - mi... non condan - nar - mi...

G  
- mai non può

S  
- mai non può no mi - ti - gar - - - la o - -

P  
non può

R  
non può no mi - ti - gar - - - la o - -

E  
va!

- lit - to mac - chi - nò sì che il de - - lit - - -

- lit - to mac - chi - nò sì che il de - -

- lit - to mac - chi - nò sì che il de - -

A a - - scol - ta... ah! Spo - so!..

G no mi - ti - gar - - - la o - - mai.....

S - ma - - i o - - - ma - i non..... può

P no mi - ti - gar - - - la o - - mai

R - ma - - i o - - - ma - i non..... può

E va! ri - trat - ti! mi fia

- to mac - - - chi - - nò

- lit - - - to..... mac - - - chi - - - nò

- lit - - - to..... mac - - - chi - - - nò

A  
ah!..... non condan - nar - mi!..

G  
..... non può non

S  
o - - - mai non può non

P  
o - - - mai non può non

R  
o - - - mai non può non

E  
pe - na la tua mor - te, ma la mor - te a te da - rò... va!

si mac - - - chi - - - nò si

si mac - - - chi - - - nò si

si mac - - - chi - - - nò si

*ff* *p* *ff*

A m' a - scol - ta.... un sol det - to, un detto so - - -

G può non può.

S può non può.

P può non può.

R può non può.

E no... seo - sta - ti, va.

mac - - - chi - - - no.

mac - - - chi - - - no.

mac - - - chi - - - no.

*p* *ff* *p* *ff* *p* *ff*

(affannosa segue Enrico, egli la guarda bieco.)

*rall.*

A

- lo... ah!... sì... m'a - - scol - - ta... ah!

*p* *col canto*

A

*porta la voce  
e rinforza*

ah! Ah! se - gna - ta è la mia sor - te, se..... m'ac -

*p*

A

- cu - - sa chi..... con - dan - na. Ah! di leg - - ge

A

sì..... ti - ran - na al..... po - ter..... soc - com - - be - rò.

## ANNA

Ma scol - pa - - ta do - - po mor - te e as - - so -

Ah! se - gna - ta è la mia sor - te; a sfug -

Ah! se - gna - ta è la mia sor - te; a sfug -

Ah! se - gna - ta è la mia sor - te; a sfug -

Ah! se - gna - ta è la mia sor - te; a sfug -

- lu - - ta un dì sa - rò. Ma scol - pa - ta

- gir - - la o - gni o - pra è va - na: ar - - te in ter - - ra o

- gir - - la o - gni o - pra è va - na: ar - - te in ter - - ra o

- gir - - la o - gni o - pra è va - na: ar - - te in ter - - ra o

- gir - - la o - gni o - pra è va - na: ar - - te in ter - - ra o

*cres.*

A e as - - so - - lu - ta ap - - - - - pien..... sa - - -

G for - - za u - ma - - na mi - - ti - gar - la o - mai non

S for - - za u - ma - - na mi - - ti - gar - la o - mai non

P for - - za u - ma - - na mi - - ti - gar - la o - mai non

R for - - za u - ma - - na mi - - ti - gar - la o - mai non

*rinf. sempre*

A - rò..... ap - - - - - pien..... sa -

G può..... no..... non

S può..... no..... non

P può no..... no..... no..... no..... non

R può..... non

*F> P F*

**PIÙ MOSSO**

A  
-rò, ma scolpa - - ta do - - po mor - te e as-so-

G  
può, nel mio cor è già la mor - te e la

S  
può, nel mio cor è già la mor - te e la

P  
può, nel mio cor è già la morte e la mor - - -

R  
può, nel mio cor è già la morte e la mor - - -

E

**PIÙ MOSSO**

SOP.<sup>ni</sup>  
In - no - cen - - za ha qui la mor - - - te che il de - lit - - to

TEN.<sup>ri</sup>  
In - - no - cen - za ha qui la mor - - te che il de -

BASSI  
In - - no - cen - za ha qui la mor - - te che il de -

**PIÙ MOSSO**

A  
- lu - - ta ap-pien sa - rò sì as - - - so - - -

G  
mor - te an-cor non ho .....

S  
mor - te an-cor non ho no an - - - cor an -

P  
- - - te an - cor non ho e la mor - - - te an - - -

R  
- - - te an - cor non ho e la mor-te an - cor an - - cor non

E

mac - - chi - nò sì che il de - - -

- lit - - to mac - - chi - nò sì che il de - - -

- lit - - to mac - - chi - nò sì che il de - - -

A  
- lu - - - ta ap - - - pien sa - - - rò.....

G  
..... an - - - cor non ho la mor - te la mor -

S  
- cor..... non..... ho la mor - te la mor -

P  
- cor an .. - - cor non ho la mor - te la mor -

R  
ho an - - - cor non ho la mor - te an.

E

- lit - - - to mac - - chi - - - nò sì che il..... de - lit -

- lit - - - to mac - - chi - - - nò sì che il de -

- lit - - - to mac - - chi - - - nò sì che il de -

A  
..... as - - - so -

G  
- te an - cor non ho an - - - - -

S  
- te an - cor non ho la mor - - - te an -

P  
- te an - cor..... non ho la mor - te an - cor an - - -

R  
- cor an - cor non ho..... an - cor..... an - - -

E

- - to mac - - chi - nò il de - lit - to

- lit - - to mac - - chi - nò mac - - chi - nò - il de -

- lit - - to mac - - chi - nò il..... de - - -

*FR*

A  
- lu - - - ta sa - rò.....

G  
- cor non hó la mor - te la mor - te an - cor.....non ho

S  
- cor non ho la mor - te la mor - te an - cor.....non ho

P  
- cor non ho la mor - te la mor - te an - cor.....non ho

R  
- cor non ho la mor - te an - cor an - cor non

E

mac - - - chi - - - nò sì che il.....de - lit - - to mac - - chi - nò

- lit - - to mac - - chi - nò sì che il de - lit - - to mac - - chi -

- lit - - to mac - - chi - nò sì che il de - lit - - to mac - - chi -

A ..... as - so - lu - ta ap -

G an - - - cor..... an - - -

S an - - - cor..... an - - -

P la mor - te an - cor..... an - - -

R ho..... no no la mor - - te an -

E

si che il de - lit - - to il..... de -

- nò il de - lit - - to..... il de -

- nò il de - lit - - to..... il de - - -

*ff*

A  
- pien ap - - - - - pien..... sa - rò sì ap -

G  
- cor..... non..... ho an - -

S  
- cor..... non..... ho an - -

P  
- cor..... non..... ho an - -

R  
- cor..... non..... ho an - -

E

- lit - - - to mac - - - chi - - - no sì

- lit - - - to mac - - - chi - - - no sì

- lit - - - to mac - - - chi - - - no sì

*ff*

A  
- - pien sa - - rò ap - - pien sa - rò

G  
- cor non ho an - - cor non ho

S  
- cor non ho an - - cor non ho

P  
- cor non ho an - - cor non ho

R  
- cor non ho an - - cor non ho

E

che il de - - lit - - to mac - - chi - - nò

che il de - - lit - - to mac - - chi - - nò

che il de - - lit - - to mac - - chi - - nò

A sa - - - rò sa - - - rò asso-lu - ta appien.....

G an - - - cor non ho no.....

S an - - - cor non ho an - cor.... an - cor.....

P an - - - cor non ho no.....

R an - - - cor non ho nel mio core è già la mor - te e la

E

mac - chi - nò mac - chi - nò mac - - - -

mac - chi - nò mac - chi - nò che il de - litto che il de - lit - - - to

mac - chi - nò mac - chi - nò che il de - litto che il de - lit - - - to

*ff*

A  
sa - - - - - rò.

G  
non..... ho.

S  
non..... ho.

P  
non..... ho.

R  
mor - te an - cor non ho.

E  
- chi - - - - - nò.

mac - - - - - chi - - - - - nò.

mac - - - - - chi - - - - - nò.

# ATTO SECONDO

## INTRODUZIONE

SCENA PRIMA. Gabinetto che mette alle stanze ov'è custodita Anna. — Guardie alla porta.

**ANDANTINO**

*FF*

**CORO** (Damigelle)

*p*

Oh! do-ve mai ne an-da-ro no le tur-be adu-la-tri-ci,

che intorno lei ve-ni-va-no ne' giorni suoi fe-li-ci! Seymour, Seymour me-

The second system of the vocal introduction. The vocal line continues with the lyrics: "che intorno lei ve-ni-va-no ne' giorni suoi fe-li-ci! Seymour, Seymour me-". The piano accompaniment continues. A *stacc.* marking is present at the end of the system.

- de - si - ma da lei si allon - ta - nò, Sey - mour, Sey - mour me -

- de - si - ma da lei si al - lon - ta - nò,..... Sey - mour, Sey - mour me -

- de - si - ma da lei si al - lon - ta - nò. Ma

noi per sempre, o mi - sera, sem - pre,

sem - pre con te sa - re - mo, o il tuo tri - on - fo ap - pre - sti - si,

o il tuo di\_sastro e stre - - mo. Pochi il destin', ma te - neri

co - ri perte..... la - sciò Ah! sì. Ah! sì.

Ec - co - la... afflit - ta e pal - li - da,

## SCENA II.

(Esce Anna: tutte le vanno intorno. Ella sospira e siede.) ANNA

CORO

move a fa - ti - ca il piè... Ah!... Re -

- gi - na... rin - co - ra - te - vi: nel Ciel.... pone - te fe - - de.

Han - no confin le la - gri - me, pe - rir..... virtù..... non può.

Pochi il destin, ma te - neri co - ri perva - i la - sciò...

Han - no confin le la - gri - me, pe - rir vir - tù non può.....

Han - no confin le la - gri - me, pe - rir vir - tù non può pe -

pe - rir.....

- rir vir - tù non può, pe - rir..... vir - tù non può.

ANNA *Rec<sup>do</sup>*

O mie fe - de - li, o sole a me ri - ma - ste nel - la mia sven - tu - ra con - so - la -

*REC.<sup>do</sup>* *f<sup>o</sup>* *col canto*

A - trici, o - gni spe - ranza, è vero, posta è nel Cie - - lo, in lui sol - tante... Io

A terra non v'ha ripa - ro per lamia ru - i - na. Che rechi, Her -

*AND<sup>te</sup>* (esce Hervey)

*AND<sup>te</sup>* *f*

HERV.  
- ve - y? Re - gina!.. Duolmi l'amaro incar - co a cui m'e - legge il Consi - glio de'

*f*

ANNA HERV. *a tempo*

Pa - ri. Ebben? fa - vella Ei queste ancelle ap - pella al suo co - spetto.

*ALL<sup>o</sup>*

Damigelle ANNA *Lento*

No - i! Nel suo proposto è dunque fermo il Re! Tan - ta al cor

*REC<sup>uo</sup>*

A HERV. ANNA

mi - o fe - rita ei re - che - rà?... Che dir pos - s'è - o? Piegare la fronte è

*F*

A *AND<sup>te</sup>*

forza al rega - te vo - ler, qualunque ei sia. Dell' in - nocen - za

*F* *AND<sup>te</sup>*

A

mia voi te - stimo - ni sia - te... te - - ne - re a -

Damigelle ANNA (abbracciandole) (le Ancelle par - tono con Hervey)

- miche... Oh! di fu - ne - sto! An - da - - te.

*fp* *fp* *f*

*calando sempre*

*fp*

# SCENA E DUETTO

ANNA e GIOVANNA

## SCENA III.

*horns*

**LARGHETTO**

**ANNA** (*partite le ancelle, alza le mani al cielo, si prostra, e dice*)

*God, who hears into my heart*

Vocal line for Anna. Lyrics: *Di - - - o, che mi ve - di in co - - re, mi volgo a te, o*

*turn me to Thee, O Lord*

Vocal line for Anna. Lyrics: *Di - - - o... Se me - ri - tai quest' on - ta giu - - di - ca*

*If I deserve this shame You be the Judge*

A

tu, tu, giu - di - ca tu, o Di - o.

*espressivo*

GIOVANNA

Pian - ge l'af - flit - ta....

*calando*

*calando*

*The aff one*

REC<sup>do</sup>

ANNA

Ahi! come ne so - sterrò lo sguardo? Ah!

*REC<sup>do</sup>*

*How can I bear the glare*

A

sì, gli af - fanni dell'in - fe - lice A - ra - go - ne - se i - nul - ti esser non

*fp movendo leggermente*

*col canto*

*The anguish of Cain cannot go down*

A

denno, e a me terribil pe - na il tuo rigor de - stina... ma terri - bile è troppo... troppo...

*+ to v terrible pain your severe destiny but too low*

GIOVANNA (si prostra a' suoi piedi)

ALLEGRO

ANNA

Oh mia re - gi - - - na!

ANDANTE

ALLEGRO

- mour!... a me ri - tor - ni!

Non mi oblia - sti tu? *You haven't forgotten me?* Sorgi... Che

*Orise...*

veggo! Impal - li - disci?.. tre - mi?.. A me tu rechi nuo - va sven - tu - ra

*You grow pale* *Do you bring me new misfortune,*

*sonno*

Leuto

ff col canto

GIO.

forse? *perhaps?* Or - renda... e - stre - ma...

G

Gio - ja poss'io re - carvi? *bring* Ah! no: m'u - di - te. MOD<sup>o</sup> col canto

*m. s.*

*fff*

G  
 Ta - li son tra - me or - di - te, che per - du - ta voi sie - te. Ad o - gni  
 m. s.  
 m. d.

Such plots are said that are...

At any cost the King wishes broken the...

G  
 costo vuol franti il Re gli sciagura - ti nodi che vi stringono a lu - i. Lavitaal.

The unfortunate... bend to him...

G  
 ANNA  
 - meno... se non il regio nome... la vi - ta ahnen, deh, voi sal - vate! E come?

Save yourself at least if not the life of Jesus

A  
 GIO.  
 Explains yourself  
 Spié - gati. In dir - lo io tremo... pur dir - lo io deggio.  
 MOD.<sup>to</sup> col canto  
 m. s.  
 fff  
 m. d.

G  
 ANNA  
 Il confessar - vi re - a, dal Re vi scio - glie e vi sot - trage a mor - te. Che di - ci  
 rescue yourself

**GIO.**

A tu? La sor-te, la sor-te, che vi per-segue, al tron non lasc'ia a

*Fate which pursues you leaves you no*

**ANNA** *MOD<sup>to</sup>*

G vo-i mez-zo di scampo. E con-sigliar mel puo-i?

*other choice than flight.*

*deciso* *MOD<sup>to</sup>* *f*

**GIO.** **ANNA**

A tu, mia Sey-mour!... Deh! per pie-tà... Ch'io

A com - pri col - l' in - fa - mia la vi-ta? E tu Sey-mour,

*calando*

*Adagio* **GIO.**

A tu con-sigliar mel puo - i! E in-famia e morte vo-le-te o-i?.. Re-

*col canto* *f*

ANDANTE  
con calore

G  
- gi - - na!.. oh ciel! oh ciel! ce - de - - te... ve ne consiglia il

ANDANTE  
p<sup>o</sup> col canto

G  
Re... ve ne scon - giura la sciagu - rata che l'amor d'En - ri - co ha destinata al trono.

ANNA

Oh! chi è co - stei? la co - nosci? fa - vel - la... Ardire ell' ebbe di consigliarmi unvil -

sf

GIO. *sobbing*  
(singhiozzando)

A  
- tà?... Vil - tade al la Regi - na su - a!.. parla: chi è dessa? Un' in - fe -

*Winess to her Queen!*

f

MAESTOSO

G  
- li - ce... E tal faccia me stes - - sa. Sul suo ca - po ag -

FF

MAESTOSO

A

- gra - viun Di-o il suo brac - cio pu - ni -

A

*ALLEGRO*

- to - re. Al par del mio sia *tormenta* *stra*

GIOVANNA

Deh! mi a - scolta, deh!

*ALLEGRO*  
*f*

A

- zia-to, si - a stra - zia-to il vil suo cuo - re. Sia di

G

Ah! perdo - no!

A

spi - ne la co - ro - na, la co - ro - na *ambita* al cri -

G

Perdono! a - scolta.

*marching*

(come in visione)

A  
ne. Sul guanci -

G  
Deh! per pie - tà m'a - scolta.

A  
- al del re - gio let - to sia..... la tema ed il so - spet - to... fra lei

(Giovanna poco a poco si smarrisce) *cres.* *p cres. di forza*

A  
sor - ga e il reo suo spo - so il - mio spet - tro mi - nac - cio - so... e la

A  
scu - re a me con - ces - sa, più cru - del, le ne - ghi il Re. (si copre il volto)

GIOVANNA

Ah!

*a piacere*

*rall.*

ANNA

E la scu\_re a me con\_ces\_sa, più crudel, le ne\_ghi il Re, fin la scu\_re a me con-

*col canto*

A

- ces\_sa le neghi il Re, sì, più cru - del, le ne - ghi il

*p* *ff*

*marcato il basso*

A

Re, sì,..... più cru - del, le ne - ghi il Re, più..... cru -

A

- del, le ne - ghi il Re, sì, più cru - del,..... le

*sf* *ff*

A

neghi, le ne - ghi il Re. *Meno mosso*

GIOVANNA

Ah! ria sen\_ten\_za!.. io mo\_ro... Ah!

*Meno mosso*

A *No, il mio spettro...*

G *ces\_sa! deh! ces\_sa! deh! ces\_sa per pie\_tà! Deh!*

A *minaccioso... il mio spettro...*

G *ces\_sa per pie\_tà! per pie\_tà! per pie\_tà! ces\_sa!..*

A *(prostrandosi) Tu!.. Che a\_scol\_to?*

G *Ah! sì, pro -*

A *Mia ri\_vale!..*

G *\_stra.ta è al tuo piè la tradi\_ tri.ce. Ma stra -*

A tu! Fuggi...

G - zia - ta dai ri - mor - si ed in - fe - li - ce.

*incalzando*

*ff* *incalzando* *f*

A fug-gi... Ah! che a - scol - to!

G Ah no; per - do - no! Ah! per -

ANNA GIO.

G - dono! Fug - gi... fug - gi... Ah! per - do - no!

*ff* *f*

ANNA

Tu!.. mia ri - va - le! Di - o!

**GIO.**

A Tu? tu? Sey-mour? mia ri-va-le! Ah!..... per-do-no! Dal mio

FF

**LARGHETTO**

**ANNA** (tremante, senza guardar Seymour)

G El-la...  
cor pu-ni-ta io so-no... I-ne-sper-ta... lu-sin-ga-ta... in-fe-

*insperanced, deceived*

**LARGHETTO**

A mia ri-va-le? Ah!... El-la!... Di-o!...

G -li-ce, fui se-dot-ta, i-ne sper-ta... lu-sin-ga-ta... Amo En-

**GIO.**

-ri-co, e n'ho ros-so-re, ah!..... mio sup-pli-zio è questo a-

*I'm ashamed - I blush*

## ANNA

Fug-gi... Va...

mo - re... Gemo e piango, e dal mio pianto ah!..... sof-fo -

Ah! vanne... Ah! fug-gi...

*incalzando*

ca - to a - mor non è. Ge - mo e pian - go, e dal mi\_o

*incalzando*

va...

pian - to sof - fo - ca - to a - mor non è, no, sof - fo - ca - to dal mio

Tu mia ri - va - le!..

pian - to a - mor non è. Pian - go e ge - mo, ma dal

A *fuggi... fuggi...*  
(singhiozzando)

G pian\_to sof\_fo\_ca\_to a\_mor a\_mor non è, sof\_fo\_

A vanne... vanne... fuggi... vanne... fuggi... fuggi...

G \_ca\_to a\_mor non è. Per\_do\_no!.. sof\_fo\_ca\_to a\_mor non

A *ALL.<sup>o</sup>*

G è..... sof\_fo\_ca\_to dal mio pian\_to a\_mor a\_mor non è.

*FF* *ALL.<sup>o</sup> F*

A - gi... sor- - gi... È

*a piacere*

A

re - o sol - tan - to chi tal fiam - ma ac - ce - se in..... te.

(l'alza e l'abbraccia) **MODERATO dolce**

A

Va, infe - li - ce, e te - co - re - ca il per -

**MODERATO**

A

- do - no di Bo - le - na: nel mio duol... furen - te e cie - ca t'im - pre -

A

- cai ter - ri - bil pe - na... La tua grazia or chiedo a Di - o, e con -

*a piacere* **f** *a tempo*

A

- cessa a me sa - rà, la tua grazia imploro a Di - o, e concessa a me sa - rà. Ti ri -

*col canto* *a tempo*

A

- man - ga in questo ad - di - o l'amor mi - o, la mia pie - tà, sì, ti ri -

Oppure

*calando*

- man - ga in questo addi - - o l'amor mi - o, la mia pie - tà, l'a - mor

A

mio, la mia pie -

mio, la mia pie - tà, l'a - mor mio, la mia... pie - tà. Ah! peg -

**PIÙ MOSSO**  
GIO.

**PIÙ MOSSO**

*f*

G

- gio - re è il tuo per - do - no del - lo sde - gno ch'io te - me - a. Zu - ni -

*f* *sf* *f*

G

- tor mi la - sci un tro - no del de - lit - to ond'io son re - a. Là mi at -

*of which*

*f* *sf* *f*

*Prinf. sempre*

G *ten - de un giu - sto Id. di - o, che per me per - don non ha..... Ah! pri -*

8-----

G *mie - ro è que - sto amples - so dei tor - men - ti che mi dà sì*

8-----

ANNA

G *In - fe - li - ce! in - fe - li - ce! non sei*

G *che mi dà.....*

A *re - a, non sei re - a.*

G *riuf. Ah! mi at - ten - de un giusto Id -*

A *La tua grazia or chie-do a Di-o,*

G *- di - o... ah! per me per-don non*

A *e con - ces - sa a me sa - rà, con -*

G *ha! no, per - don per me non*

A *- ces - sa a me, a me sa - rà,*

G *ha, per - don non ha, per - don non*

A *a me, sì, sì, a me sa - rà,*

G *ha, no, no, per - don per me non ha,*

A  
 sì, sì, a me con\_ces\_sa a me.... sa -  
 G  
 no, no, per\_don, per\_don per me.... non....  
 8  
*cres.* *p*

A  
 rà. La tua gra\_zia or chie\_do a Di\_o, e con\_  
 G  
 ha. Ah! pri\_mie\_ro è que\_st' am\_ples\_so dei tor\_  
*p* *cres.*

A  
 - ces\_sa a me sa\_rà.....  
 G  
 - men\_ti che mi dà.....  
*ff*

A  
 a me sa\_rà a  
 G  
 che mi dà sì  
*p*

A  
me sa - - - rà a me sa - - -

G  
dei tor - - - men - - - ti che mi

A  
- rà a me sa - - - rà a me sa - - - rà

G  
dà sì dei tor - - - men - - - ti che mi dà

A  
a me sa - - -

G  
sì che mi

(Anna rientra nelle sue stanze)

A  
- rà . (Giovanna parte afflittissima)

G  
dà .

# CORO, SCENA E TERZETTO

ANNA, PERCY, ENRICO

SCENA IV. Vestibolo che mette alla sala ov'è adunato il Consiglio .Le porte sono chiuse; e gl'ingressi sono custoditi dalle Guardie .

LARGHETTO  
CANTABILE

C O R O

Cortigiani Tenori

Bassi

Sue

Eb-ben? dinanzi ai giu-di - ci qua-le dei rei fu trat - to?

ton. An

Ha forse il gio - va - ne sve - la - to al - cun mi - sfat - to?..

cor l'esa - me i - gnorasi... chiu - so tutt'o - ra egli è,

chiu - so tutt'ora e - gli è. Ah! tol - ga il Ciel che il de - bo - le

Ah! Ah! tol - ga il Ciel che il de - bo - le

ed i - nesper - to co - re se - dur si la - sci o vin - ce - re

ed i - nesper - to co - re se - dur si la - sci o vin - ce - re

*f* *p* *dolcissimo* *FF* *f* *p*

da speme o da ti - mo - re; tol - ga ch'imai di - men - tichi

da speme o da ti - mo - re; tol - ga ch'imai di - men - tichi

8

che ac - cu - sa - to - re è il Re, tol - ga che mai di -

che ac - cu - sa - to - re è il Re, tol - ga che mai di -

8

*calando* *FP* (si aprono le porte: esce Hervey)

- men - ti - chi che ac - cu - sa - to - re è il Re.

- men - ti - chi che ac - cu - sa - to - re è il Re.

8

*calando* *FP*

*FP* HERVEY

Ec - co ... ecco Hervey. Si

Ec - co ... ecco Hervey.

*FP* *p* *FP* *p*

(ai Soldati che partono)

gui - di no An - na e Per - cy.

Che  
Che

*sf* *FP* *p* *FP* *p*

(circondano Hervey)

HER.

(sospira)

fi - a? Che fi - a? Sme-ton par - lò.

fi - a? Che fi - a?

*sf* *p*

L'im-pro-vi - do

L'im-pro - vido Anna accu - sa - ta a - vri - a? Her -

L'im-pro - vido Anna accu - sa - ta a - vri - a? Her -

- vey, Her - vey, deh! par - la... An - na ac - cusa - ta a - vri - a?

- vey, Her - vey, deh! par - la... An - na ac - cusa - ta a - vri - a?

*p* *f*

- vey, Her - vey, deh! par - la... An - na ac - cusa - ta a - vri - a?

- vey, Her - vey, deh! par - la... An - na ac - cusa - ta a - vri - a?

*p* *f*

Colpa ei svelò che fre - mere ed ar\_rossir ne fe?

Ah!..

Ah!..

8

*FP*

H

El - la è perdu - ta, ahi mi - se - ra! el - la arrossir ne fe?

Ahi mi - se - ra! accu - sa - to - re è il Re. *p*

Ahi mi - sera! ac - cu - sa - to - re è il Re. È perdu - ta, ahi

8

*p*

H

El - - la è perdu - - ta, ahi mi - - - se - ra!

El - - la è perdu - - ta, ahi mi - - - se - ra!

mi - - - se - ra! El - - la è perdu - - ta, ahi

H

Mi - - - se - ra!

el - - la è per - du - - ta...

mi - - - se - ra! ac - - cu - sa - to - re è il

H

el - - la ar - rossir ne fe', ar - - - ros -

ac - - cu - sa - to - re è il Re,

Re, ac - - cu - sa - to - re è il

*calando*

H

*POCO PIÙ*

- sir ac fe', ar - rossir no

il Re, ac - cu - sa - to - re è il

Re..... ac - cu - sa - to - re è il

*POCO PIÙ*

*f* *stringendo un poco* *ff*

H  
 fe', el - la arros - sir ne fe?.....  
 Re, ac - cu - sa - to - re è il Re.....  
 Re, ac - cu - sa - to - re è il Re.....

8-  
*ff*

*SCENA V. Rec. (al Coro) (il Coro si ritira)*

H  
 Sco - state - vi... il Re giun - ge...  
*ALLEGRO*

*p* *p staccato*

*cres.*

HERVEY

E dal Con - sesso

*f* *p*

ENRICO

H  
 chevi al lon - ta - na? L' inop - pertuna or - òra la mia pre - senza. Il primo colpo è

*ff* *col canto*

E sceso; chi lo sea gliò si asconda. Oh! come al laccio Smeton ca - de - a! Nel carcera suori -

*f* *ff* col canto

E - torni il giovin cieco, e a creder segua an - co - ra, finchè sospesa è Pora del - la vendet - ta

*ff* col canto

E mi - a, d'aver sal - va - ta d'Anna la vi - ta. El - la si ap -

*AND<sup>te</sup>* *ff* *ff*

HER. ENR. (per uscire)

E - pressa... E quinci vien condotto Percy fra' suoi cu - stodi. Si evi - ti. *ALL<sup>o</sup>*

*f*

SCENA VI.

ANNA (da lontano)

(Enrico vuol partire)

(avvicinandosi con dignità)

Ar - re - sta, En - ri - co; t'ar - re - sta... e

*cres.* *f*

ENR.

LARG<sup>to</sup>

ANNA

A

modi. Ti udrà il Con-si-glio. A' pie-di tuo-i mi

LARG<sup>to</sup> *f*

A

prostro; sve-nami tu, sve-nami tu, ma non espormi,o

A

Si-re, all'on-ta di ungiu-di-zio: il re-gio no-me fache in me-si ri-

*f* Presto Rec<sup>uo</sup>

A

-spet-ti. Hai ri-spet-ta-to il re-gio grado

ENR.

E

tu? Moglie d'En-rico, ad un Percy scen-devi... E tu di questo dispregiato Per.

*f* Presto

**P**

- ey non i - sde - gnasti far - ti ri - vale... e a lui l'amante hai tol - ta. **Fellone!** e ar -

*Presto*

**E**

- disci?... **PER.** Il ver par - lar - ti. A - scol - ta.

**PERCY**

**MAESTOSO** Sa - rò fra poco in - nan - zi a tri - bu - nal più sacro e più tre -

**P**

- men - do, più tre - men - do che il tuo non si - a. **Giu - ro** per quello... io giuro,

*ff*

**P**

ch'ella no, non ti of - fen - de - a... che me scac - cia - va, che all'au - da - ce mia

*cres. di calore*

*ff*

*accel. poco più il tempo*

P

speme ardea di sdegno... Giu - - ro che...

ENRICO

*accel. poco più il tempo*

Del - l'a - morsuo più

*ff*

*f*

*ALL.<sup>o</sup>*

E

degno un vil pag-gio ren-deva... E-gli il con-fessa... e cento ne addu-ce testi-mo-ni...

*ALL.<sup>o</sup>*

ANNA

Ces - - sa... ces - - sa... ces - sa. A que-sta i - niqua ac -

*Rec. MAEST.<sup>50</sup>*

*Rec. MAEST.<sup>50</sup>*

*ff*

A

- cu-sa mia di-gni-tà ri - prendo, ed al-ta-mente di Smeton se-dut - tor te, Sire,io

*ALL.<sup>o</sup> NON TANTO*

A

gri - - do. Si! tu se - i... si! tu se - i... Io

ENRICO

*ALL.<sup>o</sup> NON TANTO*

Auda - ce donna! Auda - ce!

*ff*

A

sfi - do, sfi - do tut - ta - la tu - a pos - san - za. El - la può dar - mi

*Rec.*

A

morte, ma non in - famia. È mio de - litto l'a - ver posposto al tro - no un no - bil

A

co - re come il cor di Per - cy, l'a - ver cre - du - ta fe - li - ci - tà su - pre - ma l'es -

PER.

A

- - ser d'un Re con - sorte. Oh! gioja e - strema! No, co - sì turpe af - fetto tu non nu -

P

- dri - vi... io ne son - cer - to, sì, ne son - cer - to; e lie - to con tal cer -

(pausa)

tezza il mio destino at - ten - do... ma tu vi - vrai... sì, tu vi -

ENR.

ALLEGRO

vra - i... Che in - ten - do?

ALLEGRO

ENRICO

Am - bo mor - re - te,

am - bo morre - te, o per - fi - di; chi può sot - tarvi a

mor - te? chi può sot - tar - vi a mor - te? chi? per - fi -

PER. ANNA

di! Giu - sti - zia il può... Giu - sti -

zia!.. è mu - ta d'Enri - co in Cor - te.

*sciolto e leggero*

ENRICO

El - la a tacer - si ap - pre - se quan - do sul tro - no in -

E

- gle - se ce - der dovet - te il lo - co

E

u - na Regi - na a te. Ma par - le - rà fra

E

po - co, sì par - le - rà fra po - co... E tu l'a -

PER.

P

- scol - ta, e tu l'ascol - ta, o Re.

*a piacere*

P

Se d'un tradi - to ta - la - mo dés - si..... ven - det - ta al

P

drit - to, sol - tan - to il mi - o si ven - - dichi...

P

es - so nel Ciel..... è scrit - to. Spo - si noi

ENR. ANNA ENR.

siam. Voi sposi!!... Ah! chedi' tu? Tan - t'o - si? tan -

PER.

- t'o - si? Ri - pren - do idrit - ti mie - i:

ENR.

el - la sia re - sa a me. E spo - sa sua tu

ANNA (titubante) ENR. PER.

se - i?.. I - o?.. Spo - sa sua tu se - i?.. Puoi ne -

ANNA LARGHETTO ENR. (Ahi - - - mè!..)

- gar - lo?... Puoi ne - gar - lo?... Ebben? LARGHETTO

## PERCY (tenerissimo)

Fin dall' e-tà più te - nera tu fo - sti mi - a, lo

sa - i: tu mi lascia - sti; io, mi - se - ro, an - che in - fedel t'a -

*(con forza)*  
ma - i. Quel che mi t'ha ra - pi - ta ti

toglie o - no - re e vi - ta..... Le braccia io t'a - pro e

vo - glio ren - der - ti vi - ta e o - nor, io vo - glio ren - der - ti la

*f* *f*

x 45415 x

P

vi - ta, la vi - ta e l'o - nor, le braccia t'a - pro e vo - glio render - ti la vi - ta e l'o -

ANNA

Ah! del tuo cor ma - ENR gna - nimo qual pro - va a me tu - nor.

(Chiaro è Pin - gan - no,

A

da - - i! Pe - ri - sca il dì che, per - fi - da, i - nu - ti - le; chiara è la

A

te pel crudel la - scia - - i! M'ha del - la fè tra -

PERCY

Che fo - sti mia lo sa - - i! trama as - sa - - i; ma, coppia re - a, non

A *di - ta m'ha il giusto Ciel pu - ni - ta.....*

P *io ti perdo - no .* *Le braceia*

E *cre - de - re ch'io ti smenti - sca ma.i...*

A *io non trovai nel so - glio al - troche af - fan - no e or -*

P *t'a - pro sì... sì... e vo - glio ren - der - ti vi - ta e o -*

E *Cop - pia re - a!*

A *cres. di forza*  
*- nor, io non tro - vai che af - fan - no che affan - no e or - nor, io non tro - vai tro - vai nel*

P *- nor, io voglio render - ti la vi - ta, la vi - ta e Po - nor, io voglio ren - der - ti la*

E *Chiara è l'in - gan - no oma - i, o cop - pia*

A  
so - glio che affan - no e or -ror .

P  
vi - ta, la vi - ta e l'o - nor .

E  
re - a!

Dal - l'ar - te tua scal -

A  
*f* M'ha, ..... sì, *p* m'ha del - la fè tra - di - ta

P  
*f* Quel, ..... sì, *p* quel che mi t'ha ra - pi - ta,

E  
- tri - - ta tu..... ri - mar -

A  
*f* m'ha..... *p* il giu - sto Ciel pu -

P  
*f* quel..... *p* ti to - glie o - no - re e

E  
- rai, ri - mar - rai pu - ni - ta, pu - ni -

A *ni - ta.... ionon trovai che af - fan - no, che af -*

P *vi - ta. Le braccia io t'a - - pro...*

E *- ta. Più rio ne a - vrai, ne a - vrai cor - do - glio, stra - zio...*

*stacc.*

A *- fan - no, che af - fan - no e or -ror.*

P *la..... vi-ta, l'o - - nor... le braccia io*

E *stra - zio ne a - vrai.....mag - - gior, più rio ne a -*

*stacc.*

A *Io non trovai che af - fan - no, che af -*

P *t'a - - pro...*

E *- vrai, ne a - vrai cor - do - glio, stra - zio...*

A *f* - fan - no, che af - fan - no..... e or -

P *f* la..... vi - ta, l'o -

E stra - zio ne a - vraì..... mag -

A *f* - nor, ren - der - ti vo - glio vi - ta e o - nor e vi - ta, e o -

P *f* *a piacere* *a tempo* sì sì or -

E - gior, stra - zio ne a - vraì mag -

A - nor af - fan - no e or -

P - nor la vi - ta e l'o -

E - gior sì stra - zio stra - zio ne avrai mag - gior mag - gior..... mag - gior

A  
or - - - - - or - - - - - or - - - - -

P  
- nor - - - - - l'o - - - - - nor - - - - -

E  
mag - - - - - gior - - - - -

ALLEGRO

ANNA

An - co in - sisti?

ENRICO

*a piacere*

*a tempo*

PER .

Al Con - si - glio sientratti, o cu - sto - di .

Il Consi - glio ne a -

ALLEGRO

*col canto*

*a tempo*

*col canto*

A  
Anco in - si - sti?

P  
- scol - ti . Il Consi - glio ne a - scol - - - - - ti .

*a tempo*

Va... va... va, con-

*p* *sciolto e leggero*

- fes - sa gli anti - chi tuoi no - di: non te - me - re, non te -

- me - re, non te - mer ch'io li vo - glia di - sciol - ti.

ANNA ENR. ANNA

Ciel! ti spiega... Va, va. Oh Cie-lo! deh! ti spiega... fu -

A

- ro - re re - pres - so più tre - men - do sul vol - to ti

ENR.

A

sta. Cop - pia i - ni - qua! l'in - gan - no tuo

E

stes - so sul - l'o - dia - to tuo

ANNA

Ah!.....

PERCY

Ah!.....

E

ea - po ea - drà, ea - drà.

E

Cop - pia re - a!

PRESTO

PRESTO

ENRICO

Sa - li - rà d'Inghil - ter - ra sul tro - no al - tra

don - na più de - gna d'af - fet - to; ab - bor - ri - to, in - fa -

- ma - to, re - jet - to il tuo no - me da tut - ti sa -

- rà, ab - bor - ri - to, in - fa - ma - to,

ab - bor - ri - to infa - ma - to, re - jet - to il tu - o

214 ANNA

PERCY

no - me il tuo san - gue sa - rà..... ab - bor - ri - to, re -

*FF* Ah!.....

*FF* Ah!.....

*FF*

*p*

ANNA

PER. Quan - to, quan - to è fu -

- jet.to, in. fa - ma.to il tuo no - me sa - rà. Quan - to, quan - to è fu -

*POCO PIÙ MOSSO*

*ff legato*

A

- ne - sto il tuo do - no al - tra don - na giam - mai non ap -

P

- ne - sto il tuo do - no al - tra don - na giam - mai non ap -

A

- pren - da! L'in - ghil - ter - ra giam - mai non in - ten - da

P

- pren - da! L'in - ghil - ter - ra giam - mai non in - ten - da

8-

A  
P

l'em - pio strazio che d'An - na si fa! L'In - ghil - ter - ra giam -

8 l'em - pio strazio che d'An - na si fa! L'In - ghil - ter - ra giam -

A  
P

- mai..... non in - ten - da

- mai..... non in - ten - da l'em - pio stra - zio che d'An - na si

8 - mai..... non in - ten - da l'em - pio stra - zio che d'An - na si

A  
P

l'em - pio stra - zio che d'An - na si fa.....

fa, l'em - pio stra - zio che d'An - na si fa.....

8 fa, l'em - pio stra - zio che d'An - na si fa.....

A  
P

che..... d'An - na che d'An - na...si fa!

che..... d'An - na che d'An - na si fa!

8 che..... d'An - na che d'An - na si fa!

ENRICO

Don - - - na re - a, va, con -

- fes - sa gli an - ti - chi tuoi no - di; Il Con - si -

PER.

ANNA

Il Con - si - - - glio ne a -

P

- glio ne a - scol - - - ti.

E

non te - me - re, non te - mer ch'io li vo - glia di -

A

- scol - - - ti.

P

Il Con - si - - - glio ne a - scol - - -

E

- sciol - ti, no, no,

A *Il Con - si - - - glio ne a - scol - ti.*

P *- ti.*

E *non te - merch'io li vo - glia di - sciol - ti, va, va,*

*FF*

A *Il Con - si - - - glio ne a - scol - ti:*

P *Il Con - si - - - glio ne a - scol - ti.*

E *don - na re - a! Va.*

**ENRICO** *1. Tempo*

*Sa - li - rà d'Inghil - ter - ra sul tro - no al - tra don - na più*

*p 1. Tempo*

E *de - gna d'af - fet - to; ab - bor - ri - to, in - fa - ma - to, re - jet - to*

ANNA

E il tuo nome, il tuo san\_gue sa - rà . L'In - ghil -

PER. L'In - ghil -

A - ter - ra giam\_mai..... non in - ten - da

P - ter - ra giam\_mai..... non in - ten - da l'em - pio stra - zio che

ENRICO

Ab - bor - ri - to il tuo no - me,

A l'em - pio stra - zio che d'An - na si

P d'An - na si fa, l'em - pio stra - zio che d'An - na si

E re - - - jet - to il tuo san - - - gue in - fa -

8

*cres.*

A  
fa..... che..... d'An - - na, che

P  
fa..... che..... d'An - - na, che

E  
- ma - to in - fa - ma - to sa - rà, in - fa -

A  
d'An - - na..... si fa! Ah! no

P  
d'An - - na..... si fa! Ah! no

E  
- ma - - to sa - rà, il tuo san - gue ab - bor - ri - to, il tuo

8 - - - - - , *PIÙ MOSSO*

A  
non in - ten - - da l'em - - pio

P  
non in - ten - - da l'em - - pio

E  
no - me in - fa - ma - to da tut - ti sa - rà sì

A  
P  
E

l'em - pio stra -

re - jet - to da.....

8

A  
P  
E

- zio che d'An -

- zio che d'An -

tut -

8

A  
P  
E

- na, che d'An - na si

- na, che d'An - na si

- ti, da tut - ti sa -

8

A  
fa..... che..... d'An - - na si.....

P  
fa..... che..... d'An - - na si.....

E  
- rà si si in - fa - ma - - to sa -

8

A  
fa..... che..... d'An - - na si.....

P  
fa..... che..... d'An - - na si.....

E  
- rà si si in - fa - ma - - to sa -

8

A  
fa che d'An - - na si fa che

P  
fa che d'An - - na si fa che

E  
- rà in - fa - ma - - to sa - rà in - fa -

A d'An - - na si fa si si che

P d'An - - na si fa si si che

E - ma - - to sa - ra si il tuo

A d'An - - na..... si.....

P d'An - - na..... si.....

E no - - me..... sa -

A ..... fa!

P ..... fa!

E ..... ra!

(Anna e Percy partono fra soldati)

SCENA VII.

GIOVANNA

ENRICO

Sposa a Percy pria che ad En-ri-co el -

ANDANTE

- l'e-ra! Spo-sa a Per-cy!! No... non ma-i:

MOD!o

FP

no, non ma-i: menzogna è questa on-desot-trarsi alla tremenda

Rec. leggero col cauto

legge che la con-danna mia col-pevol moglie. E sia pur

p

f

ver: la coglie leg-ge non mentre - menda... e la sua figlia rav-volge an -

f

(esce Giovanna) GIO. ENR. *b<sup>2</sup>*

E - ch'essa nel-la sua ru - i - na . Si - re... Vie - ni, Sey - mour, tu sei Re -

GIO.

E - gi - na . Ah! Si - re... il mio ri - mor - so mi guida al vo - stro

(per prostrarsi, Enrico la solleva) ENR. GIO.

G piè . Ri - mor - so!.. A - ma - ro, estre - mo, or - ren -

Rec.

G - do . An - na vi - d'i - o... l'in - tesi... il suo pianto ho sul cor . Di lei pie -

G - ta . de e in un di me... Del suo morir ca - gione es - ser non vo; nè posso ...

*f<sup>o</sup> col cauto*

ENR.

G Ul-timo addi - o abbia il mio Re. Più che il tuo Re son i - o: l'amante io son, l'aman -

AND<sup>te</sup> GIO.

E - te ch'ebbe i tuoi giu - ri, e che fra poco all' a - ra altri ne avrà più sacri. Ah! non gli a -

stringendo

ALL<sup>o</sup>

G - vessi mai profe - ri - ti que' funesti giu - ri che mi han per - du - ta!

G Ad e - spiarli, o Si - re, ne andrò in remoto a - si - lo o - ve non giunga vi - vente

ENR.

G sguardo, o - ve de' miei so - spiri non oda il suono al - tri che il Ciel... De -

E

- li\_ri? E d'onde in te si strano pro\_posto, e donua? E sperì tu, partendo,

E

Anna far salva? Io più l'abbor-ro a\_des - so, l'abborro or più che si t'affligge e

*MOD<sup>to</sup>* *Rec.*

*MOD<sup>to</sup>* *f Rec.* *ff*

E

turba, che a spegner giunge il tuo medesimo a\_mo-re. Ah! non è spento...

GIO.

G

Ei mi consuma il co-re! Per que\_sta fiamma in.

*leuto* *CANTABILE* *CANTABILE*

*FF*

G

- do - mita al - lavirtù pre\_po - sta... per quegli ama - ri.

G  
 spa - si - mi, pel..... pianto che mi co - sta... o - di la mi - a pre -

G  
 - ghie - ra... o - di la mia pre - ghie - ra... *leggero*

G  
 An - na per me..... non pe - ra... in -

G  
 - nan - zi al Cie - lo, agli uo - mini rea non mi far..... di più .

G  
 O - di la mia preghie - ra, rea non mi far..... di più, no, rea non mi

*col canto*

G  
 far,.... mi far di più, ah! re -

G  
 - a non mi far..... non mi far di

**ALLEGRO**

(Si aprono le porte della Sala del Consiglio)

G  
 più.  
 ENRICO  
 Stol - ta! non sa - i... Ma

E  
 fre\_nati . Sciol - to è il Con - si - ggio .

**GIOVANNA**

Ah! m'ò - di...

ENRICO Per - que - sto pian - to... per que - sti  
 Fre - nati... Stol - ta!

(Giovanna rimane afflittissima)

G spa - simi... m'ò - di...  
 E Stol - ta! fre - na -

(Severamente)

SCENA VIII.  
MAESTOSO HERVEY

E - ti. I Pa - ri u - na - nimi sciolsero i re - gi no - di... Anna, infedel con -

Meno mosso

col cauto

H - sor - te, è con - danna - ta a mor - te, e seco ognun che

H com - plice e i - sti - gator ne fu.

Soprani

*dolce*

A voi supre - mo Giu - di - ce, som - mes - sa è la..... sen -

MODERATO

*f* *dolce*

- ten - za. U - ni - ca speme ai mi - se - ri è la real..... cle -

- men - za: i Re pie - to - si im - ma - gine so - no del Ciel quag -

-giù. I Re pie - to - si im - ma - gi - ne so - no del Ciel... quag -  
 -giù. I Re pie - to - si im - ma - gi - ne so - no del Ciel... quag -  
 -giù. I Re pie - to - si im - ma - gi - ne so - no del Ciel quag -

**POCO PIÙ MOSSO** *p*  
 - giù. *staccato* A voi som - mes - sa  
 - giù. A voi somnessa è la sen - tenza, u - ni - ca speme è la cle - menza. A voi somnessa è la sen -  
 - giù. A voi somnessa è la sen -

**POCO PIÙ MOSSO** *stacc.*

la sen - ten - za. I Re pie - to - si im -  
 - tenza, u - ni - ca speme è la cle - men - za. I Re pie - to - si im -  
 - tenza, u - ni - ca speme è la cle - men - za. I Re pie - to - si im -

- ma - gi - ne, i Re pie - tosi im - ma - gi - ne so - no del Ciel quag - giù, pie - tosi imma - gi - ne

- ma - gi - ne, i Re pie - tosi im - ma - gi - ne so - no del Ciel quag - giù, pie - tosi imma - gi - ne

- ma - gi - ne, i Re pie - tosi im - ma - gi - ne so - no del Ciel quag - giù,

so - no del Ciel quag - giù, pie - to - si imma - gi - ne so - no del Ciel quag -

so - no del Ciel quag - giù, pie - to - si imma - gi - ne so - no del Ciel quag -

so - no del Ciel quag - giù, so - no del Ciel quag -

ENRICO

*a piacere*

Ri - flet - te .

- giù, so - no del Ciel quag - giù, so - no del Ciel quag - giù.

- giù, so - no del Ciel quag - giù, so - no del Ciel quag - giù.

- giù, so - no del Ciel quag - giù, so - no del Ciel quag - giù.

GIO.

ENR.

- rò. Ce - de - te... Stol - ta! non sa - i... Per

*ff* *ffu.s.* *m.d.*

que - ste la - gri - me deh! An - na non pe - ra.

*ff* *ff*

Re pie - to - si im - ma - gi - ne

Re pie - to - si im - ma - gi - ne

Re pie - to - si im - ma - gi - ne

ENR.

so - no del Ciel quag - giù. Deh! Giu -

so - no del Ciel quag - giù. Deh!

so - no del Ciel quag - giù. Deh!

Enrico's musical part consists of three vocal lines and a piano accompaniment. The piano part features a rhythmic pattern of eighth and sixteenth notes in the right hand and chords in the left hand.

*a piacere* (prende la sentenza dalle mani dei scriffi)

- sti - zia, giu - sti - zia pri - ma è dei Re... vir - tù.

Enrico's musical part includes a vocal line with a piano accompaniment. The piano part has a more complex texture with triplets and dynamic markings like *f*, *ff*, and *p*.

(Giovanna si avvicina ad Enrico con dignità. Il Coro si arresta in lontananza)

**MODERATO**

GIOVANNA

(fissando in faccia Enrico e come di soppiatto)

Ah! pen -

Giovanna's musical part consists of a vocal line and a piano accompaniment. The piano part has a rhythmic pattern of eighth notes in the right hand and chords in the left hand.

- sa - te che ri - vol - ti ter - ra e Cielo han gli oc - chi in vo - i; che o - gi

Giovanna's musical part includes a vocal line with a piano accompaniment. The piano part features a rhythmic pattern of eighth notes in the right hand and chords in the left hand.

G  
 co - re ha i fal - li suo - i..... per do - vere al trui mer - cè. La pie -

*dolce*  
 - ta - de Enri - co a - scol - ti,..... se al ri - go - re è spin - to il Re. Ah! pen -

*Poco più mosso*  
 - sa - te che ri - vol - - ti ter - ra e Cie - lo han gli oc - chi in

*Poco più mosso*

G  
 vo - - i; che ogni co - re ha i fal - li suo - i per do - ve - re al trui mer -

*calando*

*ff* *fp* *ff* *ff* *calando*

G  
 - cè, o - gni co - re ha i fal - li suo - - i per do - ve - re,..... per do -

*rall.*

*ff* *col canto*

*Opp.*

- ve - real - trui mer -  
*a tempo*

G  
 - ve - real - trui mer - cè.

O  
 La pie - ta - de En - ri - co a -

R  
 La pièta - - - de En - ri - co a -

C  
 La pieta - - - de En - ri - co a -

G  
 ENRICO O - di la mia pre - ghie - ra.

Ba - - - sta . U - sci - te .

- scol - ti... se al ri -

- scol - ti... se al rigo -

- scol - ti... se al rigo -

G  
E

Per que - sto  
Ba - sta... u - sci -

- go - re è spin - to il Re.  
- re è spin - to il Re.  
- re è spin - to il Re.

*sf* *ff*

G  
E

pian - te.  
La pie - ta - - de Enri - - co a -  
La pie - ta - - de Enri - - co a -  
La pie - ta - - de Enri - - co a -

ENR.

G

to. An\_cor rac -  
 - scol - - ti, se al ri - go - re è spin - to il Re.  
 - scol - - ti, se al ri - go - re è spin - to il Re.  
 - scol - - ti, se al ri - go - re è spin - to il Re.

GIO. *p*

E

- col - ti sia - no i Pa - ri innan - zi a me. En - ri - co... An - na non

(Giovanna fa qualche passo, poi retrocede)

ENR.

G

pe - ra... Par - ti - te. Ah pen - sa - te che ri - vol - ti terra e

*1. Tempo*  
GIO. *p*

G

Cie - lo han gli oc - chi in vo - i; che ogni co - re ha i fal - li suo - i..... per do -

G  
 - ve - re al - tru - i mer - cè . La - pie - ta - de En - ri - co a -  
*dolce*  
 3 3 3

G  
 - scol - ti,..... se al ri - go - re è spin - to il Re. Ah pen -  
*p*  
 3 3

*Poco più mosso*  
 - sa - te che ri - vol - ti ter - ra e Cie - lo han gli oc - chi in  
*p*  
*Poco più mosso*

G  
 vo - - i; che o - gni co - re ha i fal - li suo - i per do -  
 8  
*p* *pp*  
*f* *f*

*calando*  
 - ve - re altrui mer - cè , o - gni co - re ha i fal - li  
 8  
*calando*  
 3 3

Oppure

*rall.*

*a tempo*

ve - real - trui mer -

suo - i per do - ve - re, ..... per do - ve - re al - trui mer -

**MOSSO**

- ce.

La pie - ta - de Enri - co a -

La pie - ta - de Enri - co a -

**MOSSO**

La pie - ta - de Enri - co a -

8

La pie -

- scol - ti, se al ri - go - re è spin - to il

- scol - ti, se al ri - go - re è spin - to il

- scol - ti, se al ri - go - re è spin - to il

8

G

- ti .....

Re

Re

Re

*p*

G

..... a - scol - - ti, se al ri - gore è spinto il Re, se al ri -

spin - - to il Re, s'è spin - to il Re, s'è

spin - - to il Re, s'è spin - to il Re, s'è

spin - - to il Re, s'è spin - to il Re, s'è

*ff*

G

- go-re è spinto il Re, è spin - to il Re, è spin - to il  
 spin - - to il Re, il Re, s'è spin - to il  
 spin - - to il Re, il Re, s'è spin - to il  
 spin - - to il Re, il Re, s'è spin - to il

G

Re,..... spin - - to il Re.  
 Re, s'è spin - - to il Re.  
 Re, s'è..... spin - - to il Re.  
 Re, s'è spin - - to il Re.

# RECIT., SCENA ED ARIA

PERCY

SCENA IX. Prigioni nella Torre di Londra. Il fondo e le porte sono occupate da Soldati.

**ALLEGRO**

**PERCY** **ROCH.**

Tu pur dannato a morte, tu di niun fallo reo? Fal-lo mi è grave l'esser d'An-na fra-

**PER.** **ROCH.**

- tel-lo. Oh! in qual ti trassi tremen-do a-bis-so! Io me-ri-tai ca-

*f<sup>f</sup> secondando il canto*

dervi, i-o che da cieca ambizion so-spinto, An-na se-dussi ad a-spi-ra-re al

**PER.**

soglio. Oh! a-mico... al mio cor-doglio il tuo s'ag-giunge. Ah! se sperarti

*f<sup>f</sup> secondando il canto*

P

salvo potessi ancor, men do\_lo\_rosa e a\_ma-ra mi fa-ria la morte que\_sta spe-

ROCH.

- ranza. Di\_vidiam\_ci da for-ti... alcun s'a\_van-za.

SCEVA X.  
HERVEY

ALLEGRO

A voi di lieto e\_vento nun\_zio sou

PERCY

i\_o. Vi-ta con\_cede ad am-bi clemente il Re. Vi-ta a noi so-li! ed

HER. PER.

Anna? La giusta sua con\_danna subir dev' el-la. E me sì vile ei tiene, che viver'

P

voglia, io re\_o, quand'el\_la more, ella inno\_cente! A lui ri\_torna, e di\_gli

P

*f* **HER.**

ch'io ri\_cu\_sa\_i l'obbrobri\_o-so dono. Che a\_scolto! E

H

(a Roch.) **ROCH.** (si getta nelle braccia di Percy) **CANTABILE**

vo\_i?.. Pronto al sup\_plizio io so\_no.

**CANTABILE**

**PERCY**

Vi\_vi tu, te ne scon\_giu\_ro, tu men

P

tri\_sto e men do\_len\_te; vi\_vi tu,.... te ne scon\_giu\_ro, tu men

P

tristo e men do-len - te; cerca un suo-lo in cui si - cu - ro abbia a.

P

- si - lo un inno - cen - te: cerca un li - do in cui... vie - tato non... ti

col canto

P

si - a, non ti sia per noi pre - gar. Ah! qual -

leggero

P

- cu - no,.... ah!.... qual - cu - no.... il no - stro fa - - - to

P

re - sti in ter - ra,.... ah! re - sti in ter - ra.... a la - gri -

*P*

- mar... Ah! tu vi - vi e il nostro fa - to re - sti in terra, re - sti in terra a la - gri -

*col canto*

*rall. 3*

*P*

- mar..... Vi - vi tu, e il no - stro fa - to re - sti in

48

*P*

ter - ra a la - gri - mar.

**ALLEGRO**

*f*

**ROCHEFORT.**

Ah! Per - cy, di te men for - te, men co - stan - te non son i - o. Ah! Per -

HERVEY

Ri - sol -  
 - cy, di te men for - te, men co - stan - te non son i - o.

PERCY

- ve - te. Mor - te.  
 U - di - sti... Mor - te.

HERVEY

ROCH.

Sian di - vi - si. A - mi - co!... ad -

PERCY

Vi - vi. Deh!..... vi - vi tu.  
 - di - o. No...

R *PER.* *ROCH.*  
 no... ad - di - o. A - mi - col.. A

R *PER.* *ROCH.* *PER.* *ROCH.* (Percy lo abbraccia)  
 mor - te. A mor - te. Sì. A mor - te. Sì.  
*MODERATO*

*PERCY*  
 Nel ve -

P  
 - der la tua co - stan - za il mio cor si ras - se - re - na: non te - mea che la tua

P  
 pe - na, non sof - fria che il tuo sof - fir, non te mea che la tua pena, non soffria che il tuo sof -  
*rall.*  
*col canto*

*f*

- frir. L'ul-tim' o - ra che s'a - van - za am - bi - due sfi - dar pos - sia - mo, chè nes -

*f*

- sun quaggiù la - sciamo nè ti - mo - re, nè de - sir; chè nes -

*f*

- sun quaggiù la - scia - mo nè.... ti - mo - re, nè de - sir.

**ROCHEFORT** Ad -

A - mi - co!.. ad - di - o. Ad -

*cres.*

P  
- di - o, a - mi - co! ad - di - o. Sian di -

R  
- di - o, a - mi - co! ad - di - o.

M  
- vi - si. Ah! nel ve - der la tua co -

PER.

P  
- stan - za il mio cor si ras - se - re - na: non te - mea che la tua pe - na, non sof -

P  
- fria che il tuo sof - frir, non te - mea che la tua pe - na, non sof - fria che il tuo sof -

*eres.* *ra.l.*

col canto

P  
- frir. L'ultim' o - ra che s'a - van - za am - bi - due sfi - dar pos - sia - mo, chè nes -

*P* *crps.*

- sun quaggiù la - sciamo nè ti - mo - re, nè de - sir, chè nes -

*P*

- sun quag - giù la - scia - - mo nè..... ti - mo - re, nè de -

*P*

- sir, chè nes - sun quaggiù la - scia - mo nè ti - mo - re, nè de -

*P*

- sir, nè..... ti - mo - re, nè ti - mo - re, nè de - sir; chè nes -

*P*

- sun quaggiù la - scia - mo nè ti - mo .. re, nè de - sir, nè..... ti - -

P

- mo - re, nè ti - mo - re, nè de - sir, nè ti - mo - re, nè de -

P

- sir, nè ti - mo - re, nè de - sir, sì, nè ti -

P

- mo - re, nè de - sir, nè ti - mo - re,

P

(partono fra Soldati)

nè..... de - sir.

# C O R O

## SCENA XI.

ANDANTE

Sop. I.

Sop. II. Chi può ve - der - la a ci - glio a - sciut - to,

Chi può ve - der - la a ci - glio a - sciut - to,

in tan - to af - fan - no, in tan - to lut - to,

in tan - to af - fan - no, in tan - to lut - to,

e non sen - tir - si ah!..... e non sen -

e non sen - tir - si spezza - re il co - re?

- tir - si spezza - re il cor?

ah!..... e non sen - tir - si spezza - re il cor?

*fp*

*f* *p*

*f* *p*

Or muta e im - mo - bile

*calando*

*f*

qual fred-do sas - - so ;

Or lungo e ra - pido studiando il pas - - so ;

or tri - sta e pal - li - da

*Poco più mosso*

or com - po -  
 com' ombra in vi - so ; or com - po -

*Poco più mosso*  
*p* *stringendo.....a.....poco.....a.....poco*

- nen - dosi ad un sor - ri - so :  
 - nen - dosi ad un sor - ri - so :

*eres.*

in tan - ti mu - ta - si di - ver - si a -  
 in tan - ti mu - ta - si di - ver - si a -

*riuf.* *f*

- spet - ti, quan - ti in lei sor - go - no pen - sieri e af -  
 - spet - ti, quan - ti in lei sor - go - no pen - sieri e af -

*ff* *p* *ff* *p*

fet - ti nel suo de - li - ri - o, nel suo do - lor.

fet - ti nel suo de - li - ri - o, nel suo do - lor. *rall.*

*1. Tempo*

*p* Chi può ve - der - la a ci - glio a - sciut - to,

Chi può ve - der - la a ci - glio a - sciut - to,

*1. Tempo*

in tan - to af - fan - no, in tan - to lut - to,

in tan - to af - fan - no, in tan - to lut - to,

e non sen - tir - si ah!..... e non sen -

non sen - tir - si spez - za - re il co - re?

*FP - p*

- tir - si spezza - re il cor? e non sen -

ah!..... e non sen - tir - si spezza - re il cor? e non sen -

- tir - si spez - za - re il cor? e non sen - tir - si

- tir - si spez - za - re il cor? e non sen - tir - si

spez - za - re il cor, spez - za - re il cor,

spez - za - re il cor, spez - za - re il cor, spez -

spez - za - re il cor?.....

- za - re il cor?.....

The fourth system concludes the page with the lyrics: "spez - za - re il cor?....." on the first line, and "- za - re il cor?....." on the second line. The piano accompaniment ends with a final chord and a double bar line.

## SCENA ED ARIA FINALE

ANNA

**SCENA XII.** (Anna dalla sua prigione si presenta in abito negletto, col capo scoperto ed assorta in profondi pensieri. Le danigelle commosse la circondano. Ella le guarda, e come rasserenandosi, dice)

**ANDANTE**

**ANNA**

Piange-te vo-i? D'on-de tal pianto?

**A**

E questo gior-no di

**A**

nozze. Il Re m'a-spet-ta... è ac-ce-so, in-fio-ra-to l'al-

**A**

-tar. Da-temi tosto il mio can-dido am-man-to; il crin m'ornate del mio ser-to di

**f Allegro**

A

ro - se... Che Percy non lo

*Allegro* *f*

**MOD<sup>to</sup> CORO DI DONNE**

A

sap - pia; il Re l'im - po - se. Oh me - mo - ria fu - ne - sta!

**MODERATO**

*movendo legg.* *col canto* *dolce cantabile*

**ANNA**

Oh!.. chi si duo - le?

A

Chi parlò di Per -

A

- ey?.. Ch'io non lo vegga; ch'io m'a - sconda a' suoi sguardi.

*Allegro* *f* *f* *p* *cre.....*

Mosso

ALLEG<sup>ro</sup> *to*

A

- se - ria e stre - ma... ALLEG<sup>ro</sup> *to* Tu sor - ri - di?.. Oh gio - ja!.. non

A

fi - a, non fi - a che qui de - ser - ta io mo - ja, no...

A

no... no... no. Tu sor - ri - di? Per - cy? oh

A

gio - ja!.. oh gio - ja!..

*Cantabile*

*steuando*

ANNA

Al dol-ce gui-da-mi ca-stel na-

- ti - o, ai ver-di-pla-ta-ni, al que-to ri - o

The second system continues the vocal and piano parts. The vocal line has a fermata over the first note of the phrase. The piano accompaniment maintains its rhythmic accompaniment.

che i no-stri mor-mo-ra so-spi-ri an-cor...

The third system shows the vocal line with a fermata over the first note and a trill-like figure in the piano accompaniment. The piano accompaniment features a trill in the right hand and a bass line.

..... Ah! colà, di-men-ti-co de' scorsi af-fan-ni,

The fourth system continues the vocal and piano parts. The vocal line has a fermata over the first note. The piano accompaniment features a trill in the right hand and a bass line.

un gior-no ren-di-mi de' miei pri-m'an-ni, un giorno

The fifth system shows the vocal line with a fermata over the first note and a trill-like figure in the piano accompaniment. The piano accompaniment features a trill in the right hand and a bass line.

A  
 ren - di mi del nostro amor, ah!... un giorno so - lo del nostro amor. Al dol - ce

A  
 gui - dani castel na - ti - o, un giorno ren - di mi del nostro a - mor.....

A  
 ..... un giorno ren - di mi del no - stro a - mor, un sol, un

*lunga presto* *rall.*

A  
 sol del..... no - stro a - mor, un giorno sol del..... nostro, del

*rall.*

CORO DI DONNE

A  
 no - stro a - mor. Chi può ve - der - la a ciglio asciut - to e non sen -

(odesi suono di tamburi)

(a questo suono Anna si scuote, e rinviene a poco a poco)

*MAESTOSO*

- tir - si spezzare il cor?

*MAESTOSO*

*p* *F*

**SCENA XIII.**  
**ANNA**

(si presentano le guardie)

Qual mesto suon?.. che

*F* *p*

ve - do?.. Her-vey! le

(le guarda attentamente; rinviene dal suo delirio) **HERVEY** (alle guardie)

guar-die!.. Rec. I - te, e dalcar-cer

*F* *Rec. PP* *movendo* *leggermente col canto*

*FP*

(le guardie partono) **ANNA** (atterrita)

lo - ro sian trat-ti pri-gio-nie - ri. Oh! in quale i -

*ALLEGRO*

*p*

A

- stan - te dal mio de - li - rio

A

mi riscuo - ti, o Cie - lo! Ah! in quale i -

*pes.*

A

- stan - te! Ah!...

*f* *rit.*

A

E a chemai mi ri - scuo - ti?..

*Rec.* *Maestoso*

**SCENA ULTIMA** (escono da varie prigioni Rochefort, Percy, e poi ultimo Smeton)

**PERCY**

**ANNA**

**ROCHEFORT**

An - na!..

Fra -

A - na!..

A

- tel - lo!.. e tu, Per-cyl..... per me, per me mo -

A

- ri - te! Io so - lo, io vi per - de - i...

SMETON

S

me ma - le di - te Smeton!.. I - ni - quo! Ah! sì... lo sono... eh' io

(avanzandosi, si pro- ANNA (come sbi- gottita) PER. SMET. Rec.

tra a' piedi di Anna)

con forza

S

scen - da con tal no - me fra l'ombre. Io mi la - sciai dal Re se - durre. Io vi accu -

S

- sa - i, credendo serbarvi in vi - ta; ed a mentir mi spinse un insa - no de - sire, u - naspe

(Anna a poco a poco torna in delirio)

(Anna in delirio)

S

- ran - za ch'io tenni in co - re un anno intier re - pressa. Maleditemi vo - i!..

*Lento*  
♩ 16

ANNA

Smeton!..l'ap - pressa... Sor - gi...

*cres.*

(Smeton è sempre inginocchiato, Anna lo alza)

ROCH. PER.

A

che fa - i? Chè l'arpa tua non tempri? chi ne spezzò le cor - de? An - na!.. Che

ANNA

P

di - ci? *LARGH<sup>to</sup>* Un suon som - mes - so tra -

Sop.

Ten.

Bassi

Ri - tor - na a de - li - rar.

Ri - tor - na a de - li - rar.

Ri - tor - na a de - li - rar.

*LARGH<sup>to</sup>*

*calando*

- man - dan..... es - se come il gemer tron - co d'un cor che muo -

**POCO PIÙ** *string. a poco a poco* *cres.*

- re... **POCO PIÙ** egli è il mio cor fe - ri - to che l'ul - tima pre.

*col canto*

**A**

- ghie - ra al Ciel so - spi - ra. U - di - te tut - ti.

*FF >*

**PERCY**

Oh! ri - o mar - tir! De - li - ra.

**ROCHEFORT**

De - li - ra. *CANTABILE*

*Lento* *p*

**ANNA**

Cie - lo, a' miei lun - ghi spa - si - mi con -

*pp*

*Ped.*

A

- ce - di affin ri - po - so, e que - sti e - stre - mi pal - pi - ti sian

A

di speran - za al - men . A' mie - i lun - ghi spa - si - mi con -

**SMETON**

L'e - stre - mo suo de - li - rio pro - lun - ga, o Ciel pie -

**PERCY**

L'e - stre - mo suo de - li - rio pro - lun - ga, o Ciel pie -

**ROCHEFORT**

L'e - stre - mo suo de - li - rio pro - lun - ga, o Ciel pie -

A

- ce - di, o Ciel, .... ri - po - so, e que - sti e - stre - mi pal - pi - ti sian

S

- to - so, fa che la sua bel - l'a - ni - ma di te si de - sti in

P

- to - so, fa che la sua bel - l'a - ni - ma di te si de - sti in

R

- to - so, fa che la sua bel - l'a - ni - ma di te si de - sti in

A di speran - za al - men, oh Ciel, oh Ciel, sian.....

S sen, di te in sen, di

P sen, di te in sen, di

R sen, di te in sen, di

A di spe - ran - za al - men.

S te in sen.

P te in sen.

R te in sen.

(odonst colpi di cannone e suonar di campane. Anna riviene a poct a poco)

**ALLEGRO**

Second system of piano accompaniment. The right hand continues with complex chordal textures, and the left hand maintains the rhythmic accompaniment. A fermata is present over a chord in the left hand.

Third system of piano accompaniment. Similar to the previous systems, it features dense chordal work in the right hand and a steady rhythmic accompaniment in the left hand.

ANNA

Fourth system, featuring the vocal line for ANNA. The vocal line begins with the lyrics "Chi mi sve -". The piano accompaniment continues with the established texture. Dynamics include *f* and *p*.

A

Fifth system, continuing the vocal line with the lyrics "- glia? U - ve son". The piano accompaniment features a more active right hand with arpeggiated chords. Dynamics include *f*.

A

Sixth system, continuing the vocal line with the lyrics "i - o?..". The piano accompaniment has a very active right hand with rapid arpeggiated figures. Dynamics include *f*.

A

Che mai sen - to?

ANNA

*L'istesso movimento*

Suon fe - sti - vo? suon fe - sti - vo? che fi - a? fa - vel -

*L'istesso movimento*

A

- la - te. Do - ve so - no?

A

SMETON fa - vel - la - te... Eb -

PERCY Ah!

ROCHEFORT Ah!

8

*cres.*

A - ben?..

S Ac. cla - ma - ta dal po - pol con ten - to è Re -

P Ac. cla - ma - ta dal po - pol con ten - to è Re -

R Ac. cla - ma - ta dal po - pol con ten - to è Re -

8

A Ta - ce - - te... ces - sa - te... ta -

S - gi - na...

P - gi - na...

R - gi - na...

8

A - ce - te... ces - sa - te... ta - ce - te... ces - sa - te. Manca

*rall.*

*a piacere*

A

so\_lo a compi\_re il de\_lit - to d'Anna il san\_gue, e ver\_sa - to..... sa\_

*col canto*

*(si abbandona fra le braccia delle Damselle)*

A

- rà.

**SMETON** col 2! Sop.

Ciel! ri - spar\_mia al suo co - re tra - fit - to que\_sto

**PERCY** col 1! Ten.

Ciel! ri - spar\_mia al suo co - re tra - fit - to que\_sto

**ROCHFORT** col Bassi.

Ciel! ri - spar\_mia al suo co - re tra - fit - to que\_sto

*ff* **MODERATO**

col\_po a cui reg\_ger non sa, no, no, non sa.

*ff*

col\_po a cui reg\_ger non sa, no, no, non sa.

*ff*

col\_po a cui reg\_ger non sa, no, no, non sa.

**MODERATO**

*ff* *ff*

ANNA

*con forza*

Cop - pia i - ni - qua, l'e - stre - ma..... ven - det - ta

*Oppure*

in quest'o - ra tre - men - da

non..... im - pre - co in quest'o - ra tre - men - da:

nel se - pol - cro che aper - to mi a - spet - ta, col per -

- do - no sul lab - bro si scen - da,

*trif. sempre*

*tr* *tr* *tr* *tr*

*eres. col canto*

e - i m'ac - qui - sti cle - men - za e fa -

A

-vo-re al..... co - spetto d'un Dio di pie - tà, favor, pietà,

A

sì clemen - za e pie - tà,..... fa - vor,..... pie -

*cres.*

A

- tà. *f* > Tace - te, ta - ce - te, ces - sa - te, ces -

O

*f* > Ciel! ri - sparmia al suo co - re tra - fit - to

O

*f* > Ciel!..... ri - sparmia al suo co - re tra - fit - to

C

*f* > Ciel! ri - sparmia al suo co - re tra - fit - to

*f* >

A

- sa - te. Man - ca so - lo a compire il de -

*ff* que - sto col - po a cui reg - ger non sa.

*ff* que - sto col - po a cui reg - ger non sa.

*ff* que - sto col - po a cui reg - ger non sa.

A

- lit - to, manca so - lo il mio san - gue,

*p*

A

*a piacere* e ver - sa - to sa - rà, sì... sì... sì... Cop - pia i - ni - qua, l'e -

*ff*

*p*

A

- stre - ma ven - det - ta non..... im -

*ff*

*ff*

*Oppure*

in quest'o - ra tre - men - da  
 - pre - co no in quest'o - ra tre - men - da; nel se -

- pol - cro che aper - to mi a - spet - ta col per - do - no sul lab - bro si

*trinf. sempre*  
 scen - da; e - i m'ac -

*cres.* *col canto* *FF*

- qui - sti clem - za e fa - vore al..... co - spetto d'un Dio di pie -

- tà, favor, pietà, sì clem - za e pie - tà,..... fa -

*cres.*

A  
- vor,..... pie - - tà, ah! pie - tà.....

**SMETON** col II. Sop.

**PERCY** col I. Ten.

**ROCHFORT** col Bassi

Ciel! ri - - - spar - mia que - sto

Ciel! ri - - - spar - mia que - sto

Ciel! ri - - - spar - mia que - sto

A  
..... si pie - tà, cle -

col - po a cui reg - - - ger non sa, cui

col - po a cui reg - - - ger non sa, cui

col - po a cui reg - - - ger non sa, cui

A

- men\_za, pie - - tà, cle - men - za, pie - tà. Cop - pia i -  
 reg - ger non sa, cui reg - ger non sa, no,  
 reg - ger non sa, cui reg - ger non sa, no,  
 reg - ger non sa, cui reg - ger non sa, no,

A

(sviene)  
 - ni - qua, la ven - det - ta non im - pre - co, no, no.  
 no, no, no, no, no, no.  
 no, no, no, no, no, no.  
 no, no, no, no, no, no.

(si presentano i sceriffi a prendere i prigionieri) (nel partire additando Anna svenuta)

**SMETON**

Im - - mo - la - ta u - na vit - tima è

**PERCY**

Im - - mo - la - ta u - na vit - tima è

**ROCHEFORT**

Im - - mo - la - ta u - na vit - tima è

**S**

già.

**P**

già.

**R**

già.

Fine dell'Opera

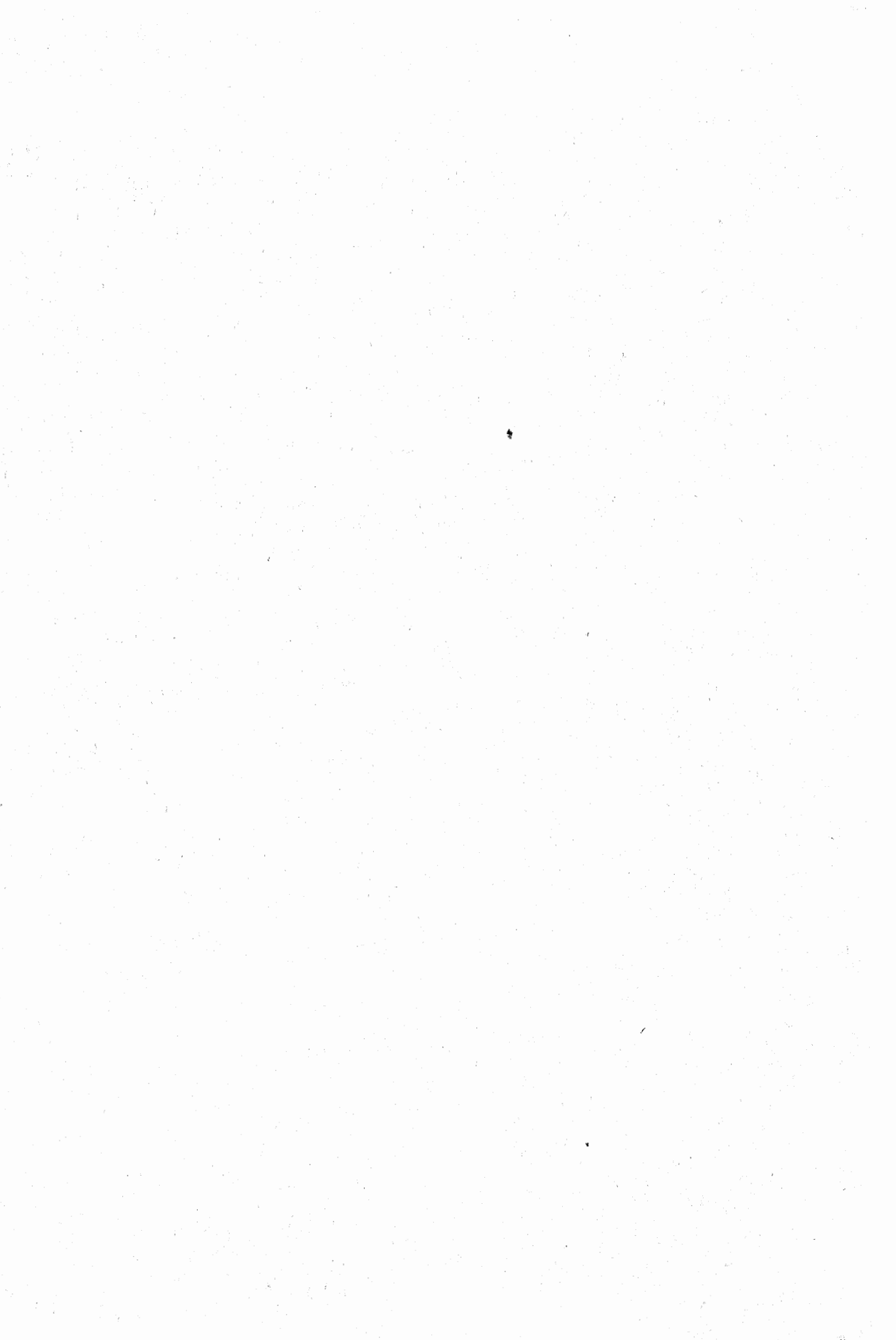

# LE NUOVISSIME EDIZIONI RICORDI

## Opere teatrali complete

per CANTO E PIANOFORTE e per PIANOFORTE SOLO

Formato in-8

Prezzi netti (B)

OPERE DI

### D. F. S. AUBER

	Canto e Pianoforte	Pianoforte solo
Fra Diavolo . . . . .	Fr. 3.50	Fr. 1.50
La Muta di Portici . . . . .	» 3.50	» 1.50

OPERE DI

### VINCENZO BELLINI

	Canto e Pianoforte	Pianoforte solo
Adelson e Salvini . . . . .	Fr. 2.50	Fr. 1.—
Beatrice di Tenda . . . . .	» 2.50	» 1.—
Bianca e Fernando . . . . .	» 2.50	» 1.—
I Capuleti e i Montecchi . . . . .	» 2.50	» 1.—
Norma . . . . .	» 2.50	» 1.—
Il Pirata . . . . .	» 2.50	» 1.—
I Puritani . . . . .	» 2.50	» 1.—
La Sonnambula . . . . .	» 2.50	» 1.—
La Straniera . . . . .	» 2.50	» 1.—

OPERE DI

### GAETANO DONIZETTI

	Canto e Pianoforte	Pianoforte solo
L'Ajo nell'imbarazzo . . . . .	Fr. 2.50	Fr. —.—
Anna Bolena . . . . .	» 2.50	» 1.—
Belisario . . . . .	» 2.50	» —.—
Betty . . . . .	» 2.50	» —.—
Don Pasquale . . . . .	» 2.50	» 1.—
Don Sebastiano . . . . .	» 2.50	» 1.—
Il Duca d'Alba . . . . .	» 2.50	» —.—
L'Elisir d'amore . . . . .	» 2.50	» 1.—
La Favorita . . . . .	» 2.50	» 1.—
La Figlia del Reggimento . . . . .	» 2.50	» 1.—
Gemma di Vergy . . . . .	» 2.50	» 1.—
Linda di Chamounix . . . . .	» 2.50	» 1.—
Lucia di Lammermoor . . . . .	» 2.50	» 1.—
Lucrezia Borgia . . . . .	» 2.50	» 1.—
Maria di Rohan . . . . .	» 2.50	» 1.—
Poliuto . . . . .	» 2.50	» 1.—
La Regina di Golconda . . . . .	» 2.50	» 1.—
Roberto Devereux . . . . .	» 2.50	» —.—

OPERE DI

### CARLO GOUNOD

	Canto e Pianoforte	Pianoforte solo
Faust, con appendice contenente « La Notte di Valpurgis » ed altri pezzi aggiunti dall'Autore . . . . .	Fr. 3.50	Fr. 3.—

OPERE DI

### AMILCARE PONCHIELLI

	Canto e Pianoforte	Pianoforte solo
I Promessi Sposi . . . . .	Fr. 3.50	Fr. 2.—

OPERE DI

### GIACOMO MEYERBEER

	Canto e Pianoforte	Pianoforte solo
L'Africana . . . . .	Fr. 5.—	Fr. 3.—
Dinorah o il Pellegrinaggio a Ploërmel . . . . .	» 3.50	» 1.75
Il Profeta . . . . .	» 3.50	» 1.75
Roberto il Diavolo . . . . .	» 3.50	» 1.75
La Stella del Nord . . . . .	» 5.—	» 2.50
Gli Ugonotti . . . . .	» 3.50	» 1.75

OPERE DI

### GIOACHINO ROSSINI

	Canto e Pianoforte	Pianoforte solo
L'Assedio di Corinto . . . . .	Fr. 2.50	Fr. —.—
Il Barbiere di Siviglia . . . . .	» 2.50	» 1.25
La Cenerentola . . . . .	» 2.50	» 1.25
Il Conte Ory . . . . .	» 2.50	» 1.25
La Gazza ladra . . . . .	» 2.50	» 1.25
Guglielmo Tell . . . . .	» 5.—	» 2.—
L'Italiana in Algeri . . . . .	» 2.50	» —.—
Mosè (nuovo) . . . . .	» 2.50	» 1.25
Otello . . . . .	» 2.50	» 1.25
Semiramide . . . . .	» 2.50	» 1.25
Il Signor Bruschino ovvero Il Figlio per azzardo . . . . .	» 2.50	» —.—

OPERE DI

### GIUSEPPE VERDI

	Canto e Pianoforte	Pianoforte solo
Aida . . . . .	Fr. 3.50	Fr. 2.—
Alzira . . . . .	» 3.50	» 1.50
Aroldo . . . . .	» 3.50	» 1.50
Attila . . . . .	» 3.50	» 1.50
Un Ballo in maschera . . . . .	» 3.50	» 2.—
La Battaglia di Legnano . . . . .	» 3.50	» 1.50
Il Corsaro . . . . .	» 3.50	» 1.50
Don Carlo. Edizione in cinque atti coi Ballabili . . . . .	» 3.50	» 2.—
Don Carlo. Edizione in cinque atti senza Ballabili . . . . .	» 3.50	» 2.—
Don Carlo. Nuova Edizione in quattro atti . . . . .	» 3.50	» 2.—
I due Foscari . . . . .	» 3.50	» 1.50
Ernani . . . . .	» 3.50	» 2.—
Il finto Stanislao . . . . .	» 3.50	» 2.—
La Forza del Destino . . . . .	» 3.50	» 2.—
Giovanna d'Arco . . . . .	» 3.50	» 1.50
I Lombardi alla prima Crociata . . . . .	» 3.50	» 1.50
Luisa Miller . . . . .	» 3.50	» 1.50
Macbeth . . . . .	» 3.50	» 2.—
I Masnadieri . . . . .	» 3.50	» 1.50
Nabucodonosor . . . . .	» 3.50	» 1.50
Oberto Conte di San Bonifacio . . . . .	» 3.50	» 1.50
Rigoletto . . . . .	» 3.50	» 2.—
Simon Boccanegra . . . . .	» 3.50	» 2.—
La Traviata . . . . .	» 3.50	» 2.—
Il Trovatore . . . . .	» 3.50	» 2.—
I Vespri Siciliani . . . . .	» 3.50	» 2.—

OGNI VOLUME FRANCO DI PORTO:

Canto e Pianoforte: Cent. 30 — Pianoforte solo: Cent. 15 in più