

Федору Игнатьевичу Стравинскому
АНЧАР - ДРЕВО СМЕРТИ

Слова А. ПУШКИНА*)

Соч. 49, № 1

Moderato assai $\text{♩} = 72$ *f* *dim.*

В пу-сты-не чах-лой и ску-пой,

на поч-ве, зно-ем рас-ка-лен-ной, ан-

- чар, как гроз-ный ча-со-вой, сто-

- ит о-дин во всей все-лен-ной. При-ро-да жаж-ду-

*) у Пушкина: „Анчар“ в сноске „Древо яда.“

- щих степей его в день гнева по-ро-ди-ла и

зе-лень мерт-ву-ю вет-вей, и кор-ни я-

più f

- дом напо-и-ла. Яд каплет сквозь его ко-ру,

f *mf* *dim.* *p m.s.*

по-ут-ру*) рас-то-пясь от зною, и за-сты-ва-ет ве-че-

mf *dim.*

*) у Пушкина: „к полудню“...

- ру гу - стой, про_зрач_но_ю смо -

p
m. s.

- ло - ю. К не - му и птн - ца не ле - тит, и

p

зверь^{*)} нейдет: лишь ви - хорь чер - ный на

poco cresc.

дре - во смер - ти на - бежит - и мчит - ся прочь, же тле -

^{*)} у Пушкина: „и тигр“...

- твор - ный, И ес - ли ту - ча

о - ро - сит, блу - жда - я, лист е - го дремучий,

с е - го ветвей уж я - до - вит сте - ка - ет дождь в песок го - рю -

- чий. Но че - ло - ве - ка че - ло -

век по-слал к а н ча - рувластным взглядом; и он*) по - слуш - но в путь по -

p tenuto assai

тек, и к ут - ру воз-вра-тил - ся с я - дом. При - нес он

rosso agitato più f
mf

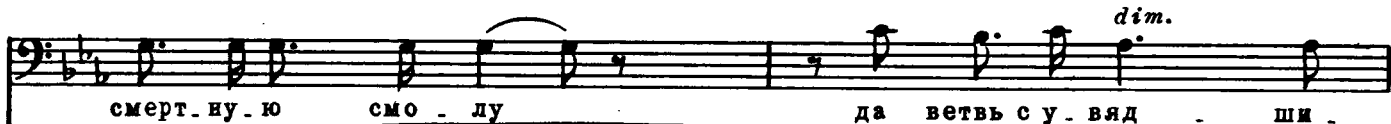

смерт - ну - ю смо - лу да ветвь с у - вяд - ши -

cresc.
dim. *rosso a rosso*

ми ли-ста-ми, и пот по блед - но - му че - лу стру -

*) у Пушкина: „и тот“...

- ил - ся хлад - ны - ми ру-чья-ми; при- нес и о - сла -

- бел, и лег под сво - дом ша-ла-ша на лы-ки,

и у-мер бедный раб у ног не-по-бе-ди-мо-го вла -

- ды - ки. А царь тем я-дом на-пи -

- тал сво-и по-слуш-ли-вы-е

стре-лы и с ни-ми ги-бель ра-зо-

- слал к со-се-дям в чуж-ды-е пре-де-

- лы.

(1882 г.-1897 г.)

Владимиру Васильевичу Стасову

ПРОРОК

Слова А. ПУШКИНА

Соч. 49, № 2

Andante $\text{♩} = 66$

Музыкальный фрагмент первого предложения. Включает вокальную партию (басовый регистр) и фортепиано (три системы). Темп Andante, метр 4/4. Динамика *p*. Слова: Ду - хов - ной жаждо - ю то - мим, в пу -

dolce

Музыкальный фрагмент второго предложения. Включает вокальную партию (басовый регистр) и фортепиано (три системы). Динамика *pp*. Слова: - сты - не мрачной я вла - чил - ся, и ше - сти -

sempre legato e pianissimo

Музыкальный фрагмент третьего предложения. Включает вокальную партию (басовый регистр) и фортепиано (три системы). Слова: - кры - лый се - ра - фим на не .. ре -

- путь - е мне я - вил - ся;

Музыкальный фрагмент четвертого предложения. Включает вокальную партию (басовый регистр) и фортепиано (три системы). Слова: - путь - е мне я - вил - ся;

пер - ста - ми лег - ки - ми, как

сон, мо - их зе - ниц ко -

(*simile*)

- снул - ся он: от -

The third system of the score shows the vocal line with the lyrics "- снул - ся он: от -". The piano accompaniment maintains its rhythmic and harmonic structure, supporting the vocal melody.

- вера - лись ве - щи - е зе - ни - цы,

The fourth and final system on the page shows the vocal line with the lyrics "- вера - лись ве - щи - е зе - ни - цы,". The piano accompaniment concludes the phrase with a final chord in the bass and a melodic line in the treble.

как у испуганной орлицы.

animando poco a poco
poco cresc.

Моих ушей коснулся он, и

poco cresc.

их наполнил шум и звон: и

poco più p

внял я неба содроганье, и

b^b

гор - них*) ан - ге - лов по - лет, и

mf *s* *s*

b^b

гад мор - ских под - вод - ный ход, и

p

b^b

до - лья - ней ло - зы про - зя - бань - е.

p

b^b *rit. poco a poco*

poco cresc. *dim.*

*) у Пушкина: „в горный“...

poco più animato

И он к у - стам мо - им при -

p *cresc.*

- ник и вы - рвал греш - ный мой я - зык,

и праз - но - слов - ный, и лу - ка - вый, и жа - ло му - дры - я зме -

f *p* *cresc.*

- и в у - ста за - мер - ши - е мо - и вло -

poco animando

- жил дес-ни - це - ю кро-ва-вой. И он мне грудь рас - сек ме -

f *mf* *cresc.*

- чом, и серд - це тре - пет - но - е вы-нул, и

poco allarg.

уголь, пы-ла-ю-щий ог-нем, во грудь от - вер - сту-ю во -

f

Темпо I

- дви-нул. Как труп, в пу-сты-не я ле-жал. И

p

бо - га глас ко мне взы - вал: *) „Вос - стань, про - рок, и

cresc. molto *ff*

виждь, и внем - ли, ис - пол - нись во - ле - ю мо - ей

и, об - хо - дя мо - ря и зем - ли, гла - го - лом жги сердца лю -

- дей.“

ff

*) У Пушкина: „возвал“.