Und ich hörte eine große Stimm, die sprach vom Himmel

for Brass Quartet

Bass Trombone

Melchior Franck (c.1580 - 1639)
Arr. Michel Rondeau

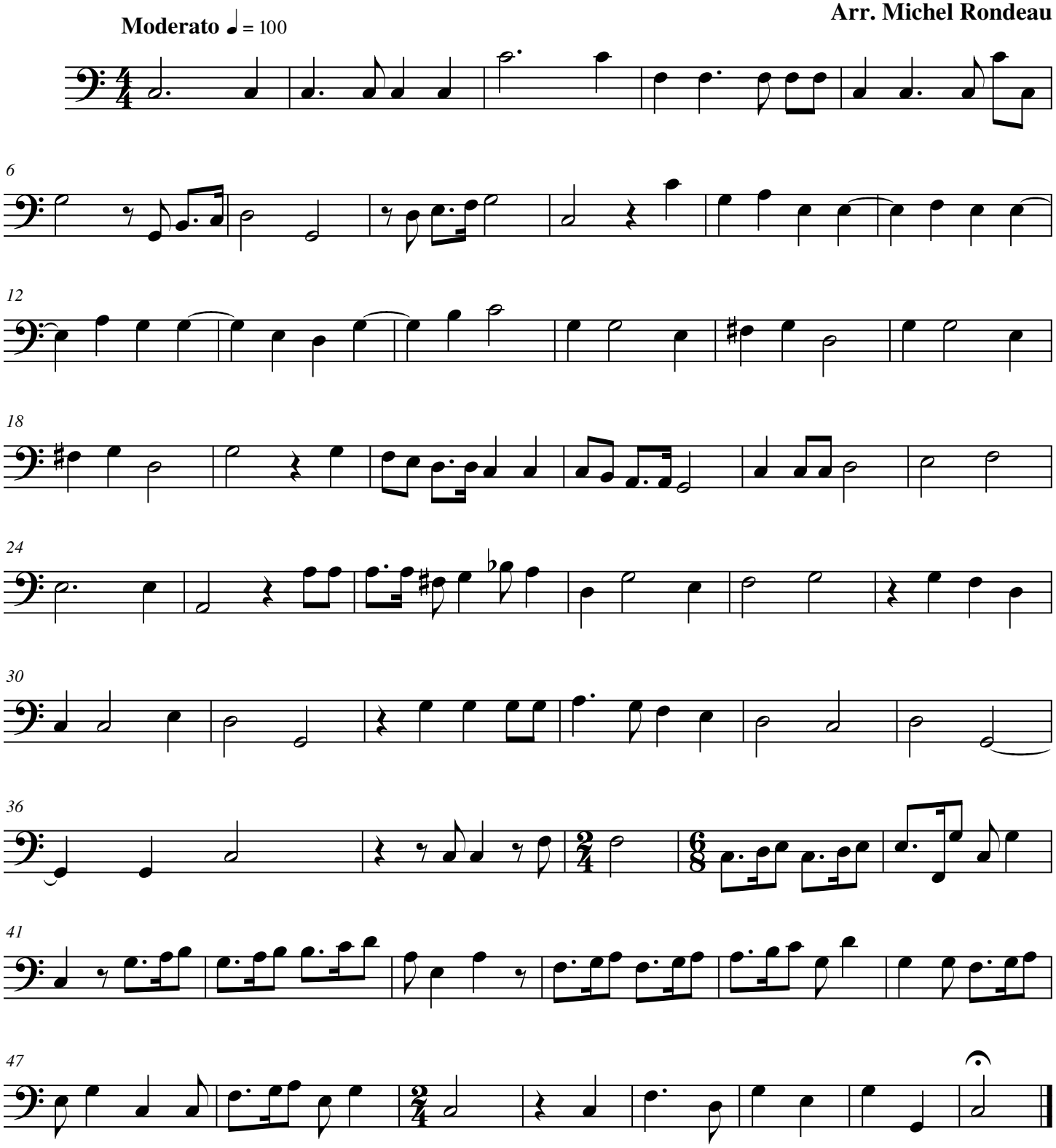

© 2007 - The Cathedral Brass