VARIATIONEN

über ein Thema von Joseph Haydn

von

Johannes Brahms.

Ausgabe für Clavier allein

bearbeitet und dem Componisten gewidmet

von

LUDWIG STARK.

Pr. Mk. 3.—.

Verlag und Eigenthum für alle Länder.

von

N. SIMROCK in BERLIN.

1881.

Lith. Anstv. C.G. Röder, Leipzig

Variationen

über ein Thema von Joseph Haydn

von

Johannes Brahms.

Chorale St. Antoni. Op. 56.

Andante.

Für Pianoforte übertragen von Ludwig Stark.

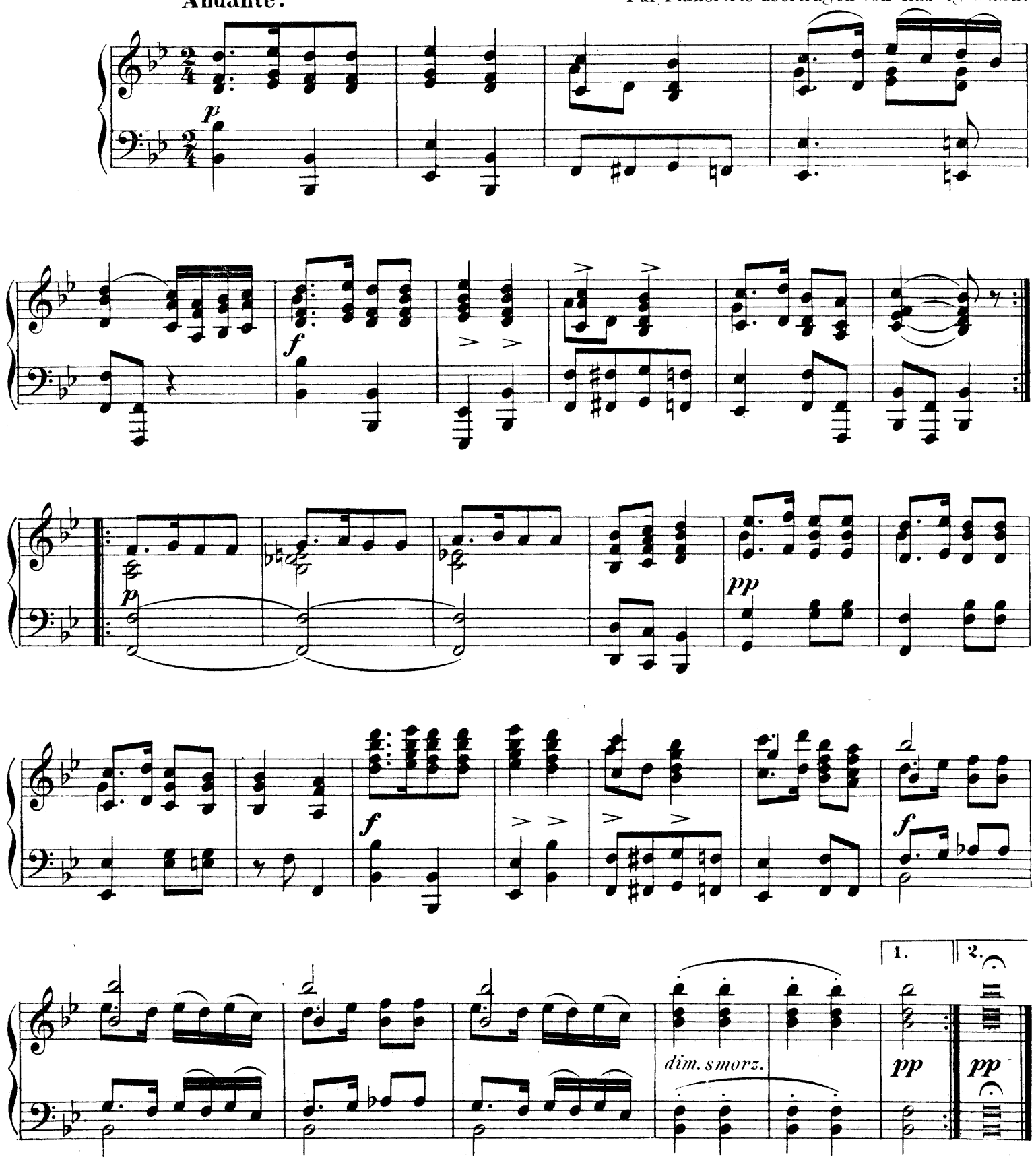

Entered according to Act of Congress, in the year 1881 by G. Schirmer in the office librarian of Congress at Washington. D. C.
„Copyright G. Schirmer 1881."

Var. 1.

Andante con moto.

p

mf

f

p

cresc.

f

dim.

dim.

p

p

Ped.

*

Var. 2.
Vivace.

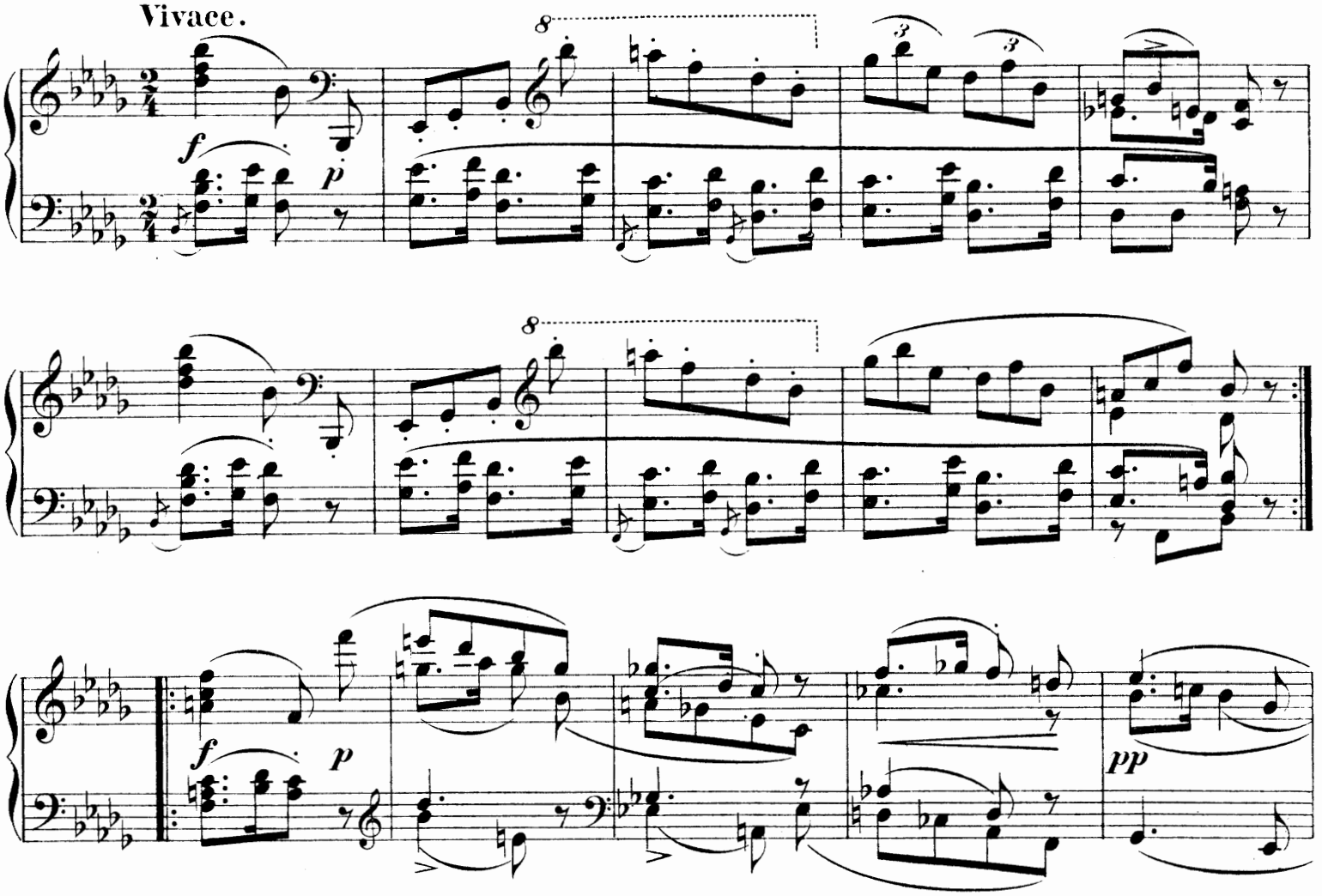

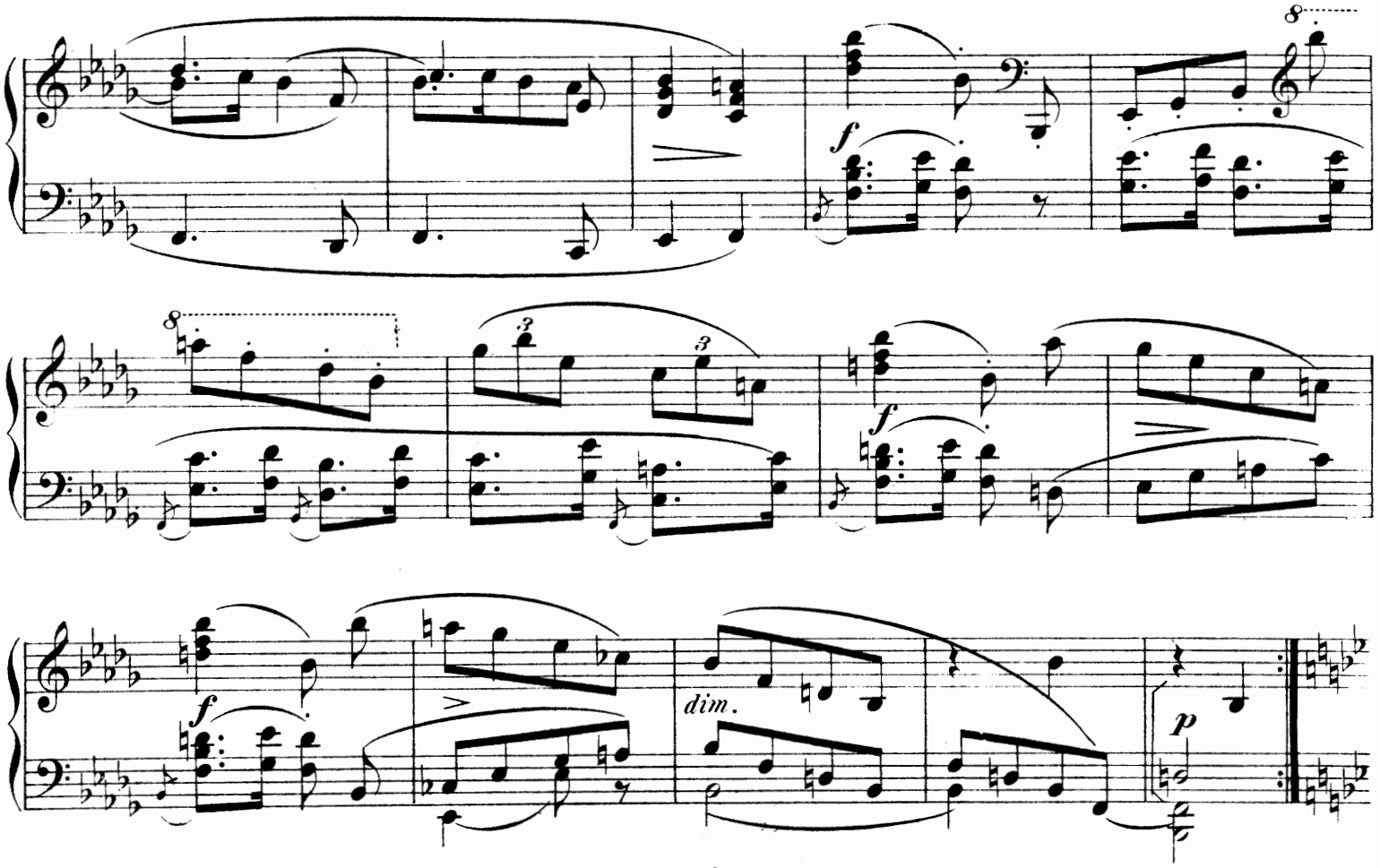

Var. 3.

Con moto.

p dolce e legato

molto p e legato

cresc.

p

p

p

8

pdol.

8

rit. dim.

Var. 4.
Andante.

p

dolce e semplice

più f

dim.

p

espress.

più f

p

poco f

p *sf* *p*

sf *p semplice*

p

più f

p *sf*

p *sf*

p *sf*

Var. 5.

Poco presto.

sfp *sfp leggiero* *sf* *p* *sf* *p*

ff *pp* *legg.*

sfp *sf* *sf*

sfp

f *pp legg.*

f *p* *p*

pp sempre

pp

p

f

p

p

8

8

p

Var. 6.

Vivace.

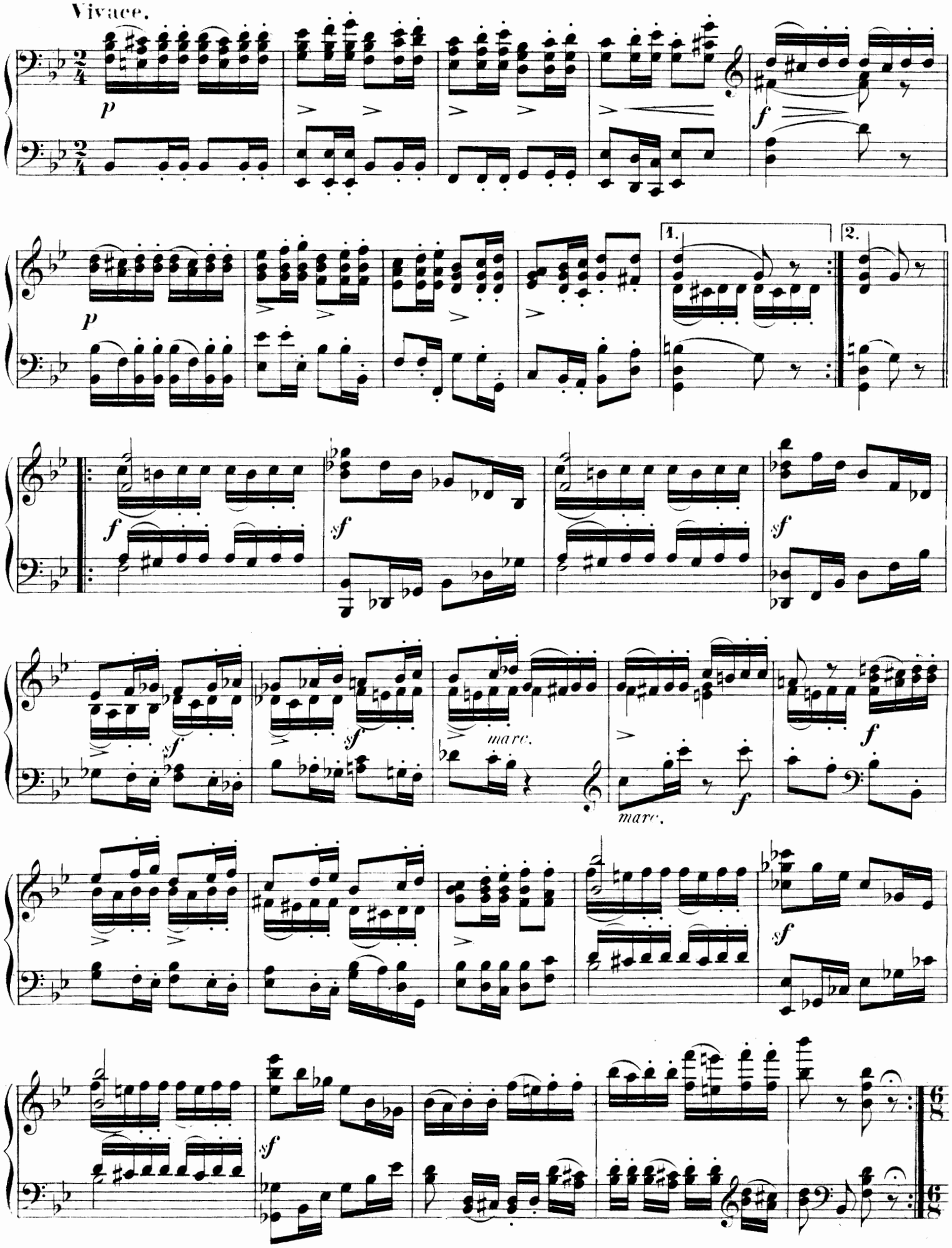

Var. 7.
Grazioso.

p molto dolce

2 Ped.

p

L.H. *R.H.*

molto dolce
pp

espress.

p dim.

Var. 8.
Poco presto.

pp

pp e legato

p espr.

pp

tr

trem.

pp trem.

p sempre

pp

Finale.
Andante.

p legato

(Basso ostinato)

ten.

f

più f

sf cresc.

ff

f *p dol.*

dolce *pp*

8

pp molto dolce

8

p dolce

marcato il basso

dolce

stacc.

p

poco cresc.

f *marc.*

cresc.

marc.

p

marc.

cresc.

f

cresc.

ff

ben marc.

ff

sf

sf

sf

sf

dim.

p

rit. 6

6

molto rit.

Ped.

a tempo

ff

trem.