MÄRSCHE

von

F. MENDELSSOHN BARTHOLDY

Für Klavier zu vier Händen

6190

LEIPZIG
C. F. PETERS.

Fr. Baumgarten, del.

Lith. Anst. v. C. G. Roder G.m.b.H., Leipzig

Marsch.

(Zur Feier der Anwesenheit des Malers Cornelius in Dresden.)

Op. 108.

Vivace.

A

B

Trio I.

Marsch.

(Zur Feier der Anwesenheit des Malers Cornelius in Dresden.)

Op. 108.

Vivace.

f *sf*

A

sf *sf*

B

ff *sf*

Trio I.

p *p* 1. *sf* 2. *sf*

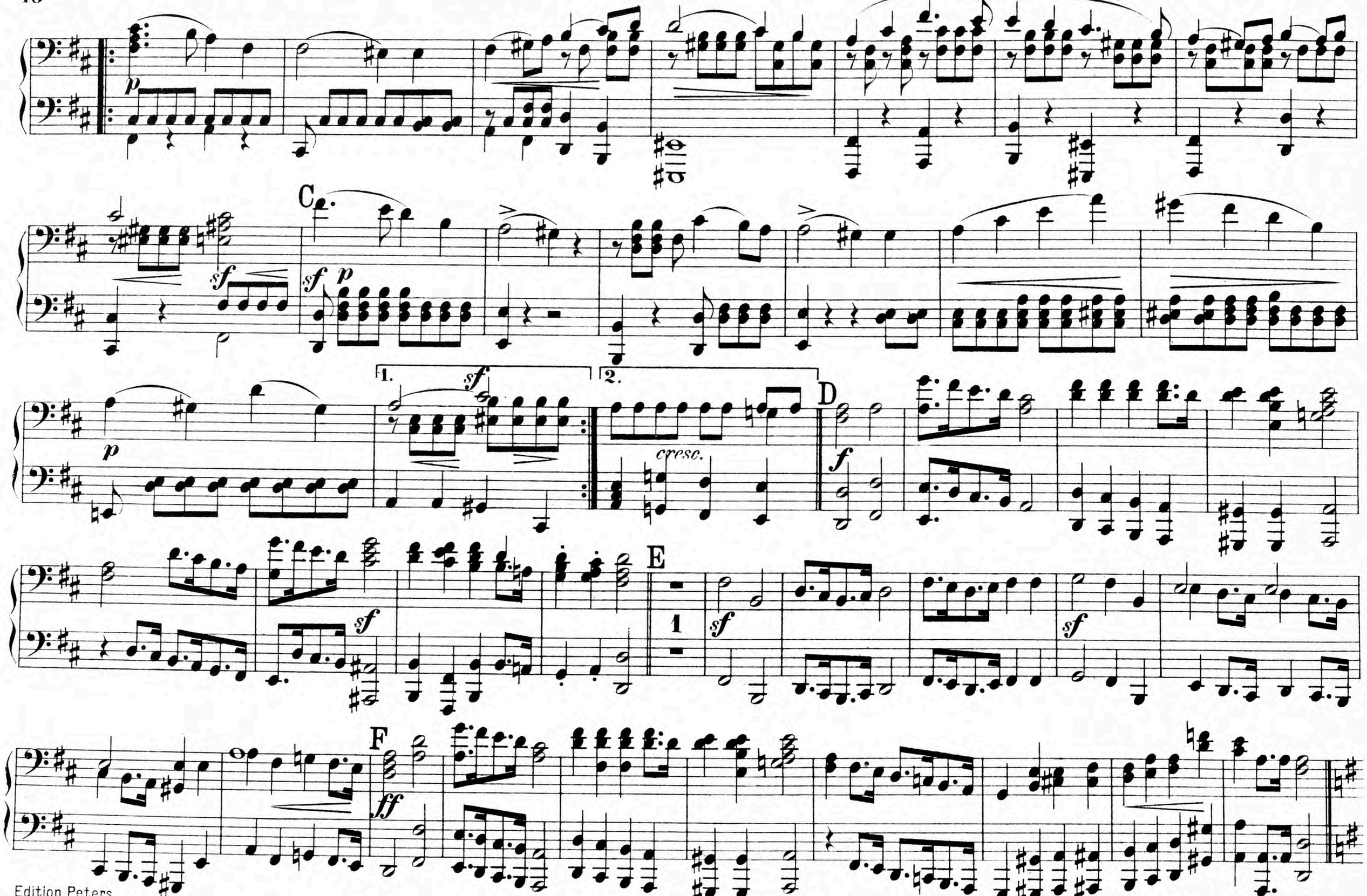
p
sf
C
sf
p
p
1.
sf
2.
cresc.
D
f
sf
E
1
sf
sf
F
ff

p

sf

C

sf *p*

1.

p

sf

2.

cresc.

D

f

sf

E

sf

sf

F

ff

sf

Trio II.

sf *p*

p

G

cresc.

cresc.

f

sf *p*

H

f

I

sf

sf

sf

ff

Trio II.

mf sf p sf

G

cresc. sf p cresc. f p

H

f sf

I

sf sf

ff sf