

Puccini  
La Rondine  
Act I

(♩ = 120)  
**Allegro brillante**

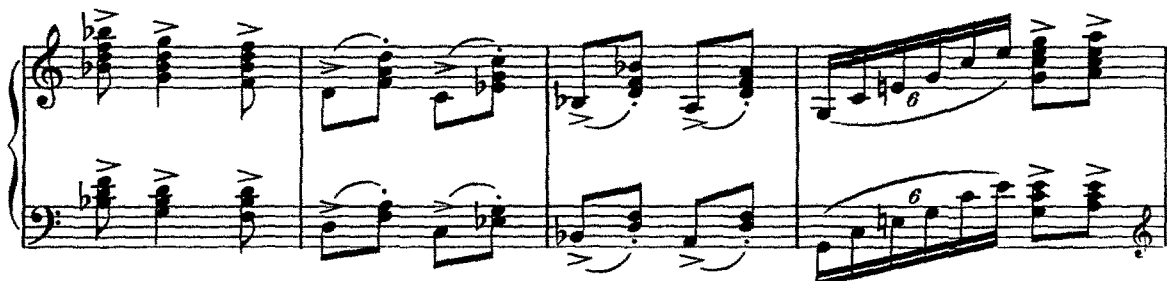
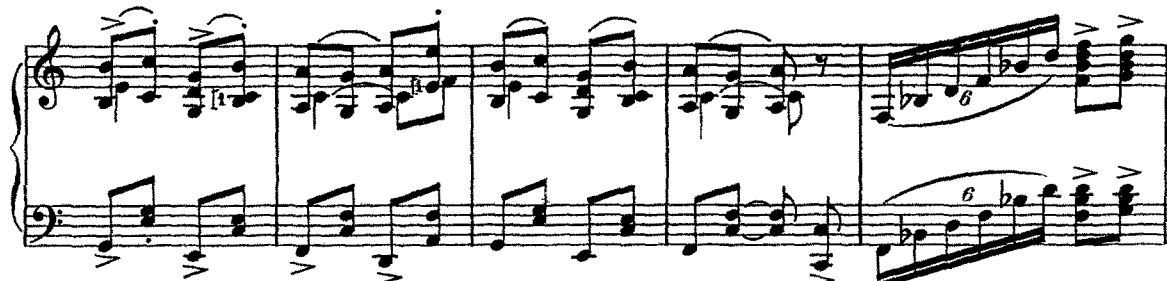
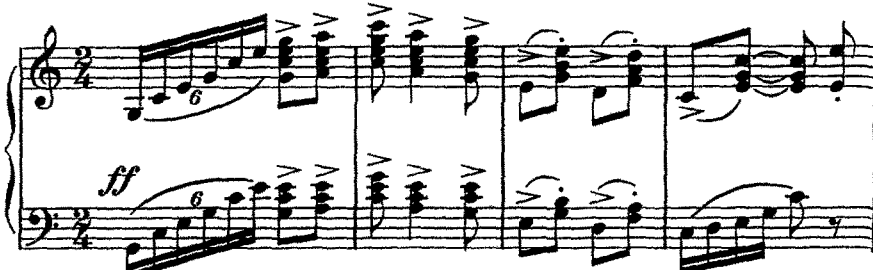

6

6

sostenendo..... a tempo

1

*f*

*m.d.*

*m.d.*

*m.d.*

*p*

*p*

*espress.*

*poco allarg.*

*f*

*Red.*

*\**

(Legni, Cello)

*cantando espress.*

*poco rit.*

*a tempo*

(Flauto)

*p*

**2** *sensibile*

*p*

*cres.*

(Rambaldo Fernandez è a destra, verso il fondo, e insieme con lui sono gli amici Perichaud, Gobin e Crebillon. Yvette, Bianca e Suzy si sono avvicinate a Prunier, il quale, appoggiato al pianoforte, le intrattiene con sottile vivacità. Magda de Civry sta versando il caffè che Lisette serve, scodinzolando rapidissima e petulante da un gruppo all'altro. Poi ritirerà le tazze che raccoglierà in un vassoio d'argento posato sul piccolo tavolo.)

**SIPARIO**

*cres.*

*f*

**YVETTE Poco meno**

(con una risata)

Ah! no! no!

**BIANCA**

**PRUNIER**

Non di - te que - sto!

Si - gno - re! Vi con -

**Poco meno**

YVETTE

*rall.*

E noi quel - lo di par - lar sul

PRUNIER

- te - sto il drit - to di ri - de - rel...

*rall.*

MAGDA **Andantino**

(avvicinandosi)

La ve - ri - tà sa - rebbe?...

YVETTE

se - rio!

PRUNIER

È pu - ra ve - ri - tà!

**3** **Andantino**

*p*

PRUNIER

*poco rit.*..... *a tempo*

U - na co - sa assai gra - ve: a Pa - ri - gi si a - ma!

*col canto*..... *pp a tempo*

PRUNIER

*a tempo*

Im - per - ver - sa u - na mo - da nel gran mon - do e - le - gan - te:

*rit.* *pp* *a tempo*

LISETTE

(interrompendolo vivacemente) *poco rit.*

Ma non

PRUNIER (sentenziando)

L'A - mor ..... sen - ti - men - ta - le!

*poco rit.*

LISETTE

**Mosso**

da - te - gli ret - ta! A - mor sen - ti - men - ta - le? Sto - riel!

**Mosso**

*pp*

LISETTE

sto - riel... Si vi - vein fret - ta:

"Mi - vuoi?," "Ti vo - glio,, È fat - to!

Andantino

(Intervenendo benevolmente)

MAGDA

Po - e - ta, per - do -

PRUNIER (con esagerato risentimento si rivolge a Magda accennando a Lisette)

*poco rall.*

Il suo con - te.gno... mi ri - . pu.gna!

4 Andantino

*p poco rall.* *p*

MAGDA

- na - te!... In ca - sa mi - a là - nor - ma - leù - na

*rit.*

MAGDA

*a tempo* (a Lisette) *f*

re - go - la... Tu via!

LISETTE

*rapidamente*  
(con un inchino)

Io ri - torno al mio ser - vi - zio se del mio giu - di - zio non si sa che

*a tempo*

MAGDA *rit.* (sedendo presso a Prunier) *a tempo*

Dun - que... rac - con - ta - va - te?...

LISETTE (esce rapida)

far!

PRUNIER

Che la mo - da è ro -

*p rit.* *a tempo*  
*p*

PRUNIER

- man - ti - ca: sguar - dia - mo - ro - si, stret - te fur -

PRUNIER *rall.* *stent.*

- ti - ve, ba - ci, so - spi - ri, ma nien - te

*rall.* *stent.*

**And<sup>te</sup> sostenuto**  
*dolcemente*

(a Prunier, con esagerato languore)

YVETTE

*p*

A-mo-re! Io strug-gio!... Io muo- io!...

BIANCA

Sven- gol... Il languidi- sco

SUZY

O cie- lo!... Io ce- do!...

PRUNIER

più!...

5

**And<sup>te</sup> sostenuto**

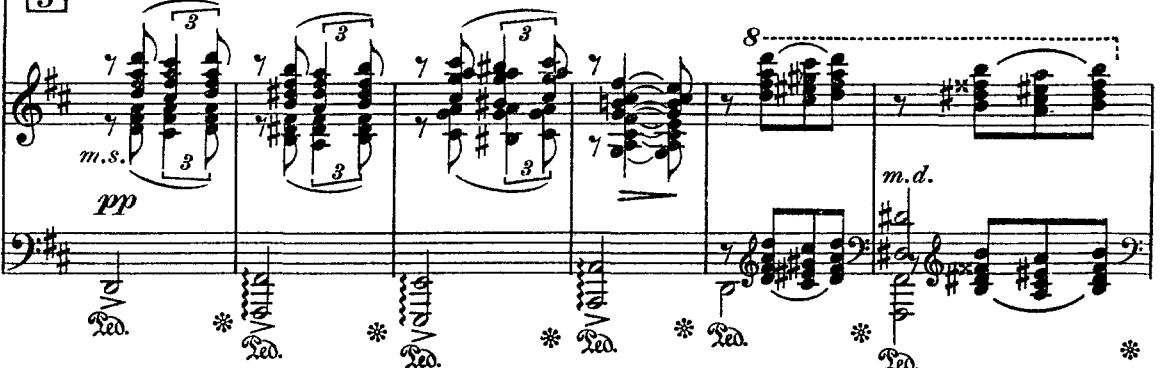

*m.s.*  
*pp*  
*m.d.*

YVETTE

*con grazia*

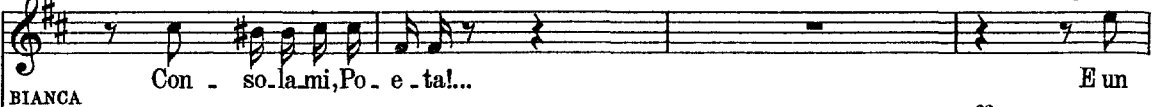

Con- so- la- mi, Po- e- ta!... E un

BIANCA

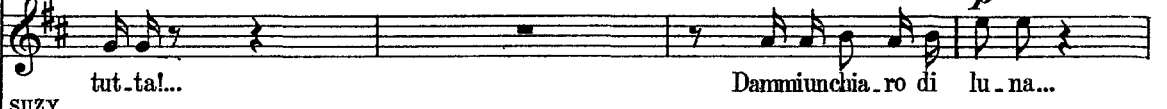

tut- ta!... Dammi unchia- ro di lu- na...

SUZY

As- si- sti- mi for- tu- na!...

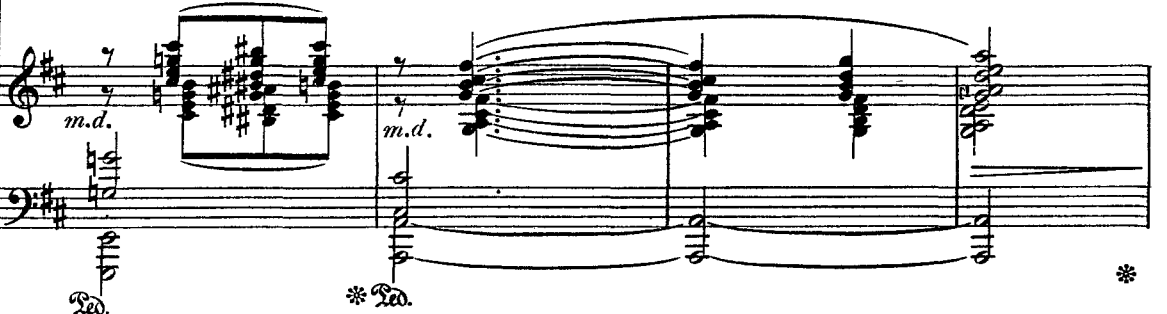

*m.d.*

**Allegro (I. Tempo)**

MAGDA

(interrompendo il gioco delle amiche)

Nonscher - za - tel...

YVETTE

*rall.*

ver - so del Mus - set!...

PRUNIER

(colpito dal gesto di Magda)

La mo - da vin - te - res - sa?...

**Allegro (I. Tempo)***rall.**p leggero**p*

(Nel frattempo Crebillon, che sfogliava un giornale, pare colpito da una notizia che s'affretta ad indicare agli altri. Tutti si aggruppano vicino a lui leggendo, poi sembrano discutere animatamente.)

MAGDA

Può dar - si!... Con - ti - nu - a - te.

*p*

PRUNIER

La ma - lat - tia... di - cia - mo e - pi - de - mi - a... o

*p*

## PRUNIER

meglio è dir fol - li - a,

fa stra - ge nel mon - do fem - mi -

## PRUNIER (Tutte gli si avvicinano attente)

- ni - le! È un mi - cro - bo sot - ti - le che tur - bi - na nel - l'a - ria...Vi

## YVETTE

(con comica preoccupazione)

È un mi - cro - bo sot - ti - le che

## BIANCA

È un mi - cro - bo sot - ti - le che

## SUZY

È un mi - cro - bo sot - ti - le che

## PRUNIER

pren - de di sor - pre - sa e il cuor non ha di - fe - sa!

8

6

YVETTE

*rit. a tempo* (grido) *p leg.*

tur-bi-na nel-l'a-ria? Ci pren-de di sor-pre-sa, di sor-pre-sa? ah! Nes-

BIANCA

*rit. a tempo* (grido) *p leg.*

tur-bi-na nel-l'a-ria? Ci pren-de di sor-pre-sa, di sor-pre-sa? ah! Nes-

SUZY

*rit. a tempo* (grido) *p leg.*

tur-bi-na nel-l'a-ria? Ci pren-de di sor-pre-sa, di sor-pre-sa? ah! Nes-

*rit. a tempo*

YVETTE - *gero*

*p*

-su-no può sal-var-si tan-to è o-seu-ra l'in-si-dia! Mai nes-

BIANCA - *gero*

*p*

-su-no può sal-var-si tan-to è o-seu-ra l'in-si-dia! Mai nes-

SUZY - *gero*

*p*

-su-no può sal-var-si tan-to è o-seu-ra l'in-si-dia! Mai nes-

*p*

YVETTE

- sun si sal.ve - rà, nes - sun si sal.ve - rà!

BIANCA

- sun si sal.ve - rà, nes - sun si sal.ve - rà!

SUZY

- sun si sal.ve - rà, nes - sun si sal.ve - rà!

*p*

YVETTE

(a bassa voce, quasi con terrore)

Mai più! Nes - su - na?

BIANCA

(a bassa voce, quasi con terrore)

Mai più! Nes - su - na?

SUZY

(a bassa voce, quasi con terrore)

Mai più! Nes - su - na?

*pp*

PRUNIER

*(gravemente)*

Nes - su - na, nes - su - na!...

YVETTE

Do - ret - ta? Chi sa - reb - be?...

BIANCA

Do - ret - ta? Chi sa - reb - be?...

SUZY

Do - ret - ta? Chi sa - reb - be?...

PRUNIER

An - che Do - ret - ta...

PRUNIER

**Meno***ben scolpito*

Lamia nuo - va e ro - i - na: u - na ca - ra don - ni - na che fu pre - sa dal

7

**Meno**  
*legato**p**pp**cres.*

PRUNIER

ma - le e im -

The first system shows the vocal line for Prunier in G major, 3/4 time. The lyrics are "ma - le e im -". The piano accompaniment features a flowing melody in the right hand and a more rhythmic bass line in the left hand.

YVETTE

La vo -

The second system shows the vocal line for Yvette, which is mostly a rest with a final note on "La vo -".

BIANCA

La vo -

The third system shows the vocal line for Bianca, which is mostly a rest with a final note on "La vo -".

SUZY

La vo -

The fourth system shows the vocal line for Suzy, which is mostly a rest with a final note on "La vo -".

PRUNIER

- mor - ta - lai tal qua - le nel - l'ul - ti - ma can - zo - ne...

The fifth system shows the vocal line for Prunier with the lyrics: "- mor - ta - lai tal qua - le nel - l'ul - ti - ma can - zo - ne...".

(Violini)

*p*

The sixth system shows the violin part, marked *p* (piano), with a fast, rhythmic melody.

*p*

The seventh system shows the piano accompaniment for the second system, marked *p* (piano), with a flowing melody in the right hand and a rhythmic bass line in the left hand.

YVETTE

-glia.mo sen.tir! Non fa.te.vi pre.gar!

BIANCA

-glia.mo sen.tir! Non fa.te.vi pre.gar!

SUZY

-glia.mo sen.tir! Non fa.te.vi pre.gar!

PRUNIER

(con comica ironia)

Ne po.tre.ste sof.frir!

MAGDA

*mf*

(e voltandosi dal gruppo degli uomini)

Vim.pon.go di can.tar! E voi laggiù, si.len.zio!

**Andantino**

MAGDA (con esagerata solennità)

Il Po.e.ta Pru.nier, glo.ria del.la na.zio.ne, de.gna le nostre o.recchie d'u.na

**8 Andantino**

MAGDA **Andante sost?**

PRUNIER nuo - va can - zo - ne!  
L'A - mo.re!

RAMBALDO (alzandosi) (sedendo)  
Ar - go - men.to? Il tema è un po' appas.

**Andante sost?**

MAGDA (a Prunier, invitandolo al piano)  
La - mo.re è sempre nuo - vo! Su, Po - e - ta!

YVETTE  
Su, Po - e - ta!

BIANCA  
Su, Po - e - ta!

SUZY  
Su, Po - e - ta!

PRUNIER  
Mi pro - vo!

RAMBALDO (Perichaud, Gobin e Crebillon annuiscono)  
- si - to!

*m.d.*

9 (Prunier siede e abbozza i primi accordi. Nella sala si fa un grande silenzio.)

**Andante**

8va  
f  
m.d.  
m.s.  
Ped.  
\*

PRUNIER

**Andantino** (♩ = 52)

Chi il bel so-gno di Do-ret.ta po-tè in-

**Andantino** (♩ = 52)

12va  
m.s.  
p  
Ped.  
\*

PRUNIER

-do-vi-nar? Il suo mi-ste-ro nes-sun, nes-sun mai sco-

PRUNIER

*(corta)**(corta)**m.d.**pp*

PRUNIER

*m.s.**pp**Opp.*

PRUNIER

*parlato piano e con grazia in tono medio*

10

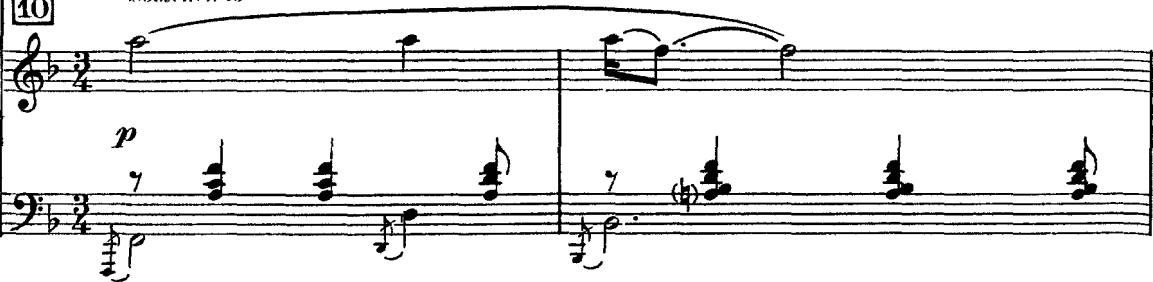
*Sostenendo**p*

PRUNIER

Dol - ce in can - to! La va - na tua pa -

*cantando*

PRUNIER

- u - ra, il te - pi - do tuo pian - to o - ra spa - ri - rà!»

*p* *p*

PRUNIER

«No, mio si - re!»

**11**

*rit* *a tempo* *pp* *pp* *rit*

PRUNIER

*poco rall..... a tempo**p**p*

No, non pian-go! Ma co-me son, ri-man-go, chè l'o-ro non può

*poco rall..... a tempo**a tempo**pp*

MAGDA

(poco a poco Magda s'avvicina)

(parlato)

PRUNIER

Perchè non continuate?

*poco rit..... a tempo* (si alza)

(parlato)

da-re la fe-li-ci-tà!»

Il finale mi manca: se voi l'indovinate vi

12

*poco rit..... p a tempo*

(Magda siede al pianoforte. L'attenzione si fa ancora più viva.)

MAGDA

*rall..... a tempo*

La conquista mi tenta, e la semplice istoria! Chi il bel so-gno di Do-retta potè in-

PRUNIER

cedo la mia gloria!

*cres.**rall.....**a tempo**p*

MAGDA

do - vi - nar? Il suo mi - ster co - me mai, co - me mai fi -

MAGDA

ni?..... Ah! mè un giór no u - no stu - dente in boc - ca la ba - ciò e fu quel

*(corta)*

*m.d.*

*(corta) p*

MAGDA

ba - ciò ri - ve - la - zio - ne: Fu la pas - sio - ne!.....

*pp*

MAGDA

*dolcissimo*

Fol - lea - mo - re! Fol - le eb - brez - za!

**13**

*Sostenendo*

*p*

MAGDA

Chi la sot - til ca - rez - za d'un ba - cio così ar - den - te mai ri - dir po -  
cantando

(con crescente calore)

- trà? Ah! ..... mio so - gno!.....

YVETTE *pp* parlato in tono basso sommesso

De - li - zio - sa, de - li - zio - sa! È squi - si - ta, è squi - si - ta!

BIANCA *pp* parlato in tono basso sommesso

De - li - zio - sa, de - li - zio - sa! È squi - si - ta, è squi - si - ta!

SUZY *pp* parlato in tono basso sommesso

De - li - zio - sa, de - li - zio - sa! È squi - si - ta, è squi - si - ta!

GOBIN *pp* parlato in tono basso sommesso

De - li - zio - sa, de - li - zio - sa! È squi - si - ta, è squi - si - ta!

PERICHAUD *pp* parlato in tono basso sommesso

De - li - zio - sa, de - li - zio - sa! È squi - si - ta, è squi - si - ta!

CREBILLON *pp* parlato in tono basso sommesso

De - li - zio - sa, de - li - zio - sa! È squi - si - ta, è squi - si - ta!

*p*

MAGDA *pp* *rit.* *a tempo* *poco allarg.* *a tempo*

Ahl..... mia vi - - ta!..... Cheim - por - ta la ric -

YVETTE  
De - li - ziosa, de - li - ziosa!

BIANCA  
De - li - ziosa, de - li - ziosa!

SUZY  
De - li - ziosa, de - li - ziosa!

GOBIN  
De - li - ziosa, de - li - ziosa!

PERICHAUD  
De - li - ziosa, de - li - ziosa!

CREBILLON  
De - li - ziosa, de - li - ziosa!

MAGDA *pp* *rit.* *a tempo* *poco allarg.* *a tempo*

- chez - - za se al - fin è ri - fio - ri - ta la fe - li - ci -

*allarg.*

*p* *cres.* *allarg.*

**Sostenuto**

MAGDA

(Non appena il suo canto è finito, Prunier prende, dal vaso che è sul piano, forte, le rose rosse e le sparge lentamente ai piedi di Magda.)

*Sostenuto*

14

*f* *m.s.* *m.d.* *m.s.* *m.d.* *m.s.* *p* *pp* *a tempo ma*

- tà! O so - - gno d'or..... po - ter a - mar co - sìl...

PRUNIER (Inclinandosi)

*parlato*

Ai vostri pie.di tutte le grazie della Primavera!

*sost. sino alla fine e dim.*

*molto rit.* *pp*

**Moderato** (♩ = 52)

MAGDA

(alzandosi sorridente e stringendo le mani che gli amici le tendono)

PERICHAUD

No... A-des-so non bur - la - te - mi...  
(ammirando, galantemente)

CREBILLON

Vi ri - pe - to: squi - si - ta!

Che

(Flauti) *p*

**Moderato** (♩ = 52)

*p*

MAGDA

(stupita, a Rambaldo)

Co - me?.. anche voi...l'uomo

GOBIN

Che fi - nez - za!

RAMBALDO

Che ca - lo - re!

CREBILLON

ar - te!

MAGDA

(ironica)

"pra - ti - co?,, Me - ri - to di Pru - nier..... no - stra ro -

RAMBALDO (allargando le braccia, con rassegnazione)

La corren - te tra - sci - na!

*p* *pp* *m.s.*

MAGDA

PRUNIER - vi - na!

Non so - no io!..... Nel fon - do d'ogni

PRUNIER

a - ni - ma c'è un dia - vo - lo ro - man - ti - co che è più for - te di me, di voi, di tut - ti!...

YVETTE (Ingenuamente)

Che pec - ca - to! Perché?...

RAMBALDO

No! Il mio dia - vo - lo dor - me! Mi

RAMBALDO

ar - mo d'ac - qua san - ta e lo scon - fig - go. Lo vo - le - te ve -

col canto

MAGDA **Larghetto**(prendendo il giotello, un po' meravigliata e passandolo  
alle amiche che lo ammirano)

A me?  
- de - re? Ec - co! Cer - to!... La mia in - ten.

15 **Larghetto**

*p*

## RAMBALDO

- zio - ne e - ra d'of - frir - ve - lo pri - ma di pran - zo... me ne dimen - ti.

*rit.*

RAMBALDO  
*a tempo*

- cai... ma l'be - ca - sio - ne sem - bra in - ven - ta - ta ap - po - sta!

*a tempo*

(b $\flat$ ) m.s.

MAGDA **Tempo di Valzer (In uno)** *(un poco seccata)***Tempo di Valzer (In uno)** Hou - na so - la ri - spo - sta:

16

*p*

MAGDA

Non cam - bio d'o - pi -

MAGDA

RAMBALDO

- nio - ne...

*(con piccola ironia)**(si allontana)*

Non l'e - si - go...

(Gli altri si raggruppano intorno a Magda. Gobin, Perichaud, Crebillon, dopo essersi passati l'un l'altro il gioiello, quasi per valutarne il prezzo, e dopo aver espressa la loro ammirazione, si staccano dal gruppo avviandosi verso la veranda, dove si fuma.)

PRUNIER

*(fra sè)**rall.**rit.*

La Do - ret - ta del - la mia fan - ta - sia

**And.<sup>no</sup> sostenuto****And.<sup>no</sup> sostenuto***rall.**rit.**m.s.**ppp*

## PRUNIER

non si tur - ba... ma, in ve - ri - tà, mi pa - re che va - cil - li

17

## PRUNIER

quel - la del - la re - al - tà! mi pa - re che va - cil - li...

## 18 Allegro vivo

*martellate*

## LISETTE

(entra rapidissima da destra, si dirige verso Rambaldo e trascinandolo in disparte gli sussurra con incredibile velo-

LISETTE

*rità)*

Un mo - men - to: scu - si, ec - co: quel si - gno - regiun - se an - co - ra. Gli ri -

LISETTE

- spo - si: "cal - ma, a - spet - til,, Mi ri - spo - se: "già da u - n'o - ra sto in i - stra - da. pas - seg -

LISETTE

*sguaiatamente*

RAMBALDO - gian - do in at - te - sa d'un comen - do Che mi di - ca se non può!.....

LISETTE

(conduce Rambaldo più avanti, verso il proscenio)

Auff!

RAMBALDO

- pi - tou - na pa - ro - la!

## LISETTE

Quelsi - gno - re... quel signo\_re che le dis\_si, la\_cer.ca.va...quel si\_gno.re che cer -

*leggero*

## LISETTE

- ca\_va po\_co fa... Non si muove, non la smette... set.te vol.te già tor\_nò...

RAMBALDO

Eb\_be.ne? Ebben? Sette

*p*

## LISETTE

Set.te! set.te! le ri - pe\_to: non la smette... fra un minu - to tor.ne.rà.

RAMBALDO

vol.te?

*p*

## RAMBALDO (avvicinandosi a Magda)

Scusa...te, Ma...gda: mi per met...te - te di ri-

## MAGDA

*dim. e*  
Ma

## LISETTE

Due o...re!

## RAMBALDO

- ceverqui il fi...gliod'un mio compa...gno d'infanzia?.. Songià due ore che m'aspetta...

*p* *dim. e*

## MAGDA

*rall.*  
fa...te pu...re! Siete in ca...savo...stra...

## RAMBALDO

(a Lisette)  
Gra...zie. Di...teglial lo...ra che passi

*rall.* *p*

RAMBALDO *a tempo*

(Lisette esce rapida)

(Rambaldo esce verso la serra)

20

8

*a tempo**p**sostenendo**p**p dolce*

PRUNIER

(a Magda, accennando a Lisette)

Co.me fa - tea soppor - tar - la?

È un mu.li - nel - lo!

MAGDA

(bonariamente)

No.

È u - na bra.va ra - gaz.za for - - se in - va -

*poco**p**poco*

MAGDA *rall.* ..... *a tempo*

- den - te, ma di - ver - ten - te... Un..... po' di so - le

21

*rall.* ..... *a tempo*  
*p*

MAGDA

BIANCA nel - la mia vi - ta!.....

La tua vi - ta è in vi - dia - bi - le!

*p*

YVETTE

BIANCA Ram - bal - do..... ge - ne - ro - so!.....

Cre - di a

*p* ..... *pp*

BIANCA *rall.* ..... *a tempo*

me che..... nes - su - na..... eb - be la

*rall.* ..... *pp* *m.s.* *a tempo*

MAGDA

Che im - por - ta la..... for -

BIANCA

tua for - tu - na.....

MAGDA

(Prunier nel frattempo ha raggiunto gli altri nella veranda)

- tu - na!.....

BIANCA

Co - sta

SUZY

La vi - ta è as - sai dif - fi - ci - le!.....

*p legato*

BIANCA

*rall.*.....*rall. molto*

tan - to..... il de - na - ro!.....

*dim.*.....  
*rall.*..... *rall. molto*.....

MAGDA **Molto lento**

(si è seduta a sinistra in un ampio seggiolone. - Le amiche, interessate, siedono su piccoli sgabelli bassi, facendole corona)

De - na - ro! nient'al tro che de - na - ro! Ma via! Sia - te sin -

22 **Molto lento***pp m.s. espress.**m.d. m.s.**m.d. m.s.*

MAGDA

- ee - rel! Son per su - a - sa che voi m'asso - mi - glia - te e spes - so rimpian -

*m.d. pp m.s.**p*

MAGDA

BIANCA - ge - te la pic - co - la „gri - set - te” fe - li - ce del suo inna - mo - ra - to!

So - no

*m.d. pp**p*

MAGDA

BIANCA Può dar - si!... Ma che non si di - menti - ca - no più!... Ah! quel la

so - gni!

*col canto*

MAGDA *rall.*

se - ra che so - no scap - pa - ta al - la mia vecchia zi - al... Mi pa - re ie - ri!...

*pp rall.* *pp*

MAGDA

Per - chè non po - trebb'esse - re anco - ra do - ma - ni?... Per.

*col canto*

MAGDA **Larghetto** (assorta nella visione lontana) ( $\text{♩} = 50$ )

- chè?..... O - re dol - cie di - vi - ne di lie - ta ba - ra -

*p sost.*

**23** **Larghetto** ( $\text{♩} = 50$ )

*p sost.* *a tempo* *pp*

MAGDA

- on - da..... fra stu - den - tie sar - ti - ne d'u - na not - te a Bul -

*p sost.*

MAGDA

*rall.* ..... *a tempo*

li - er! ..... Come andai? Non lo so! ..... Come uscii? Non lo so! ..... Can - ta - va u - na

MAGDA

len - ta can - zo - ne la mu - si - ca stra - na, e u - na

MAGDA

*poco rit.*

vo - ce lon - ta - na di - ce - va co - sì, co - sì: «Fan -

*pp* *poco rit.*

MAGDA

**All.<sup>to</sup> moderato (Tempo di Valzer)**

ciul - la è sboc - cia - to l'a - mo - re! ..... Di -

**24** **All.<sup>to</sup> moderato (Tempo di Valzer)**

MAGDA

*poco rit.*  
*p*

fen-di, di .. fen-di, di .. fen-di il tuo cuo - re!..... Dei

*p* *poco rit.*

MAGDA

*a tempo*

ba - cie sor - ri - si l'in - can - to..... si

*p a tempo* *pp*

MAGDA

*poco rit.*

pa - ga con stil - le, con stil - le di pian - to!>>.....

*p* *dolciss.* *poco rit.*

MAGDA

*a tempo*

Quando ci se - demmo, stanchi, estenu - ti da' la

**25**

*pp a tempo*

MAGDA

*rit.*

dan-za, lago-la ar-sa, ma l'a-ni-ma pie-na d'al-le-grez-za,

*rit.*

MAGDA

*a tempo*

mi par-ve che si schiu-

*a tempo*

MAGDA

*rall.*..... *a tempo*

- des - se tut-tau-na nuo-va-e-si-sten-za!... Due

*rall.*..... *a tempo* *cres.*

MAGDA

bocks - e-gli disse-al gar-zo-ne! Stu-pi-ta fis-sa-vo quel

**26**

*f* *p subito*

MAGDA

gran - de scia - lo - ne! Get - tò ven - ti

MAGDA

sol di, Ag - giun - se: Te - ne - te!

*molto stacc. e cres.*

YVETTE

Che ge - sto da Cre - so!

BIANCA

Che no - bi - le

*(ridendo)*

SUZY

Che no - bi - le

*(ridendo)*

YVETTE

C'è tut - to com - pre - so?

BIANCA (ridendo)

(ridendo)

SUZY ge - sto! Che lus - so! La

(ridendo) (ridendo)

ge - sto! Che sfar - zo! La

*p*

YVETTE

(a Magda) *leggero*

BIANCA Vogliam la chiu - sa! Vo - gliam..... la fin!

(a Magda)

SUZY bir - ra ed il re - sto? Vogliam la chiu - sa! Vo - gliam..... la fin!

(a Magda)

bir - ra ed il re - sto? Vogliam la chiu - sa! Vo - gliam..... la fin!

*p*

MAGDA

(riprendendo)

„Pic - co - la a - do - ra - ta mi - a,

(Arch) *p Pizz.*

27

*p*

MAGDA *rit.* ..... *tornando a tempo*

Il tuo no - me vuoi dir?"

*rit.* ..... *tornando a tempo*

MAGDA

Io sul mar - mo scris - si:

MAGDA

egli accanto il no - me suo trac - ciò...

*p*

MAGDA *rall.* ..... *rall.*

E là, fra la mat - ta - na di tut - ta quella

*rall.*

MAGDA I. Tempo (Larghetto)

28 gen - te, ei sia - mo guar - da - ti ma sen - za dir

I. Tempo (Larghetto)

*p*

MAGDA niente... M'impaurii? Non lo

YVETTE

BIANCA Oh strano!... senza dir niente?...

E al - lo - ra?..

*p*

MAGDA so! Poi fuggii! Più non sol... Can - ta - va u - na tri - ste canzo - ne la mu - si - ca

*p*

MAGDA stra - na, eu - na vo - ce lon - ta - na di - ce - va co - sì, co - sì: „Fan -

*rit.*

*p* dolce *rit.*

MAGDA **Come prima** (*Tempo di Valzer*)

ciul - - - la, è sboc - cia - to l'a - mo - - - re!.....

29

**Come prima** (*Tempo di Valzer*)

*p*

MAGDA

..... Di - fen - di, di - fen - di, di - fen - di il tuo cuo - -

MAGDA

*poco rit.* *p*  
re!..... Dei ba - - - cie sor - ri - si l'in -

*poco rit.* *p* *a tempo* *pp*

MAGDA

- can - - - to..... si pa - ga con stil - le, con

MAGDA

(alzandosi)

stil - le di pian - - - to! Po -

MAGDA

30

- tes - - - si ri - vi - ve - re an - co -

Musical score for the second system. The vocal line continues from the previous system. The piano accompaniment features a triplet in the right hand. Dynamics include *mf* and *rit.*

MAGDA

- ra..... la gio - - - ia, la

Musical score for the third system. The vocal line continues with a long note. The piano accompaniment features a triplet in the right hand. Dynamics include *mf* and *rit.*

MAGDA

pp rit.

gio - ia d'u - n'o - - - ra!..... Po -

Musical score for the fourth system. The vocal line concludes with a long note. The piano accompaniment features a triplet in the right hand. Dynamics include *pp rit.* and *rit.*

MAGDA *quasi a tempo**rit.*

31

-tes - si - - ri - vi - ver - - la

*pp* *rit.*

MAGDA *rall.**Opp.**ppp*

gio - - ia, la gio - ia d'u - nò - - ra!

*dim.* *rall. pp* *pp*

YVETTE

E

*ppp* *pp* *ppp*

2 *And.* \* *And.* \* *ppp*

MAGDA *And<sup>te</sup> mosso*

YVETTE

BIANCA

Basta è fi - ni - to...

poi?.....

(con delusione)

Fi - ni - to co - sì?.....

32

*And<sup>te</sup> mosso*

*p*

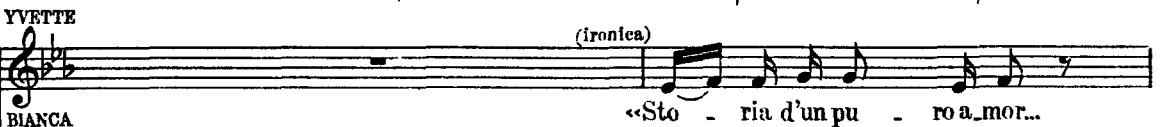
MAGDA **And.<sup>no</sup> sostenuto****And.<sup>no</sup> sostenuto**

BIANCA

SUZY

YVETTE

BIANCA

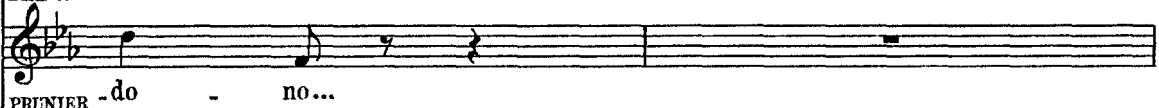

PRUNIER

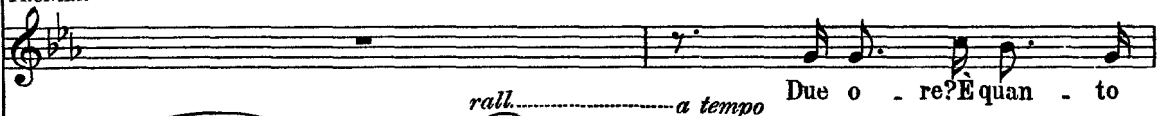

BIANCA

PRUNIER

BIANCA **Tempo di Valzer**

U - na fu - ga, u - na fe - sta,

33

**Tempo di Valzer**

*p* *f* *p* *pp*

YVETTE

A ca - sa, tut - ta

BIANCA

un..... po' di bir - ra...

YVETTE

so - la, la vecchia zi - a che a - spett - ta...

BIANCA

E due baf - fet - ti bru - ni che fan gi - rar la

YVETTE (cantarellando e danzando graziosa intorno a Prunier)

YVETTE

BIANCA

La, la, la, la, la, la, la, la,

te - sta!

*p*

YVETTE

*pp con grazia*

BIANCA

che fan gi - rar la te - sta!

*pp con grazia*

SUZY

Che fan gi - rar la te - sta!

*pp con grazia*

PRUNIER

Che fan gi - rar la te - sta!

(equivocando per gioco)

La zia coi baf - fi bru - ni che

*pp*

PRUNIER

be - ve del - la bir - ra? Cu -

*p*

MAGDA

(sorridente)

V'at - ti - ra la ni -

PRUNIER

rio - sa! Non m'at - ti - ra!

34

MAGDA

- po - te?.....

PRUNIER

(con fatuità)

Può dar - si... ma qua - lo - ra

PRUNIER

es - sa ri - spon - da ai miei gu - sti d'ar - ti - sta!

*p stacc.*

*cres.*

PRUNIER

La donna che conquista deveser

*mf*

PRUNIER

rafinata, elegante, per versa... Degna in...

35

*p*

PRUNIER

- somma di me! Galateia, Berenice,

*p* *misterioso*

PRUNIER

Franческа, Salomè!

*p*

YVETTE

*(impressionata) p*

BIANCA

PRUNIER

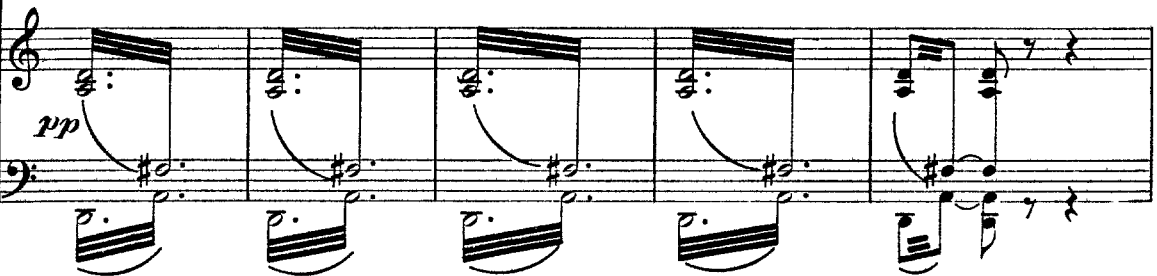
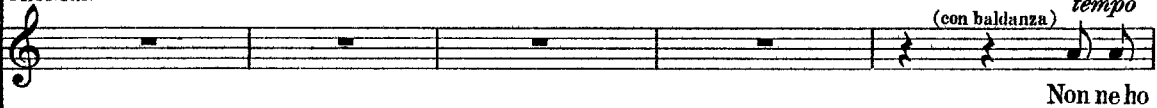

PRUNIER

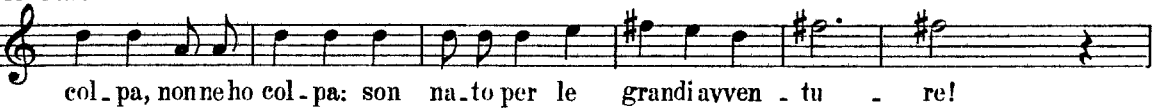

36

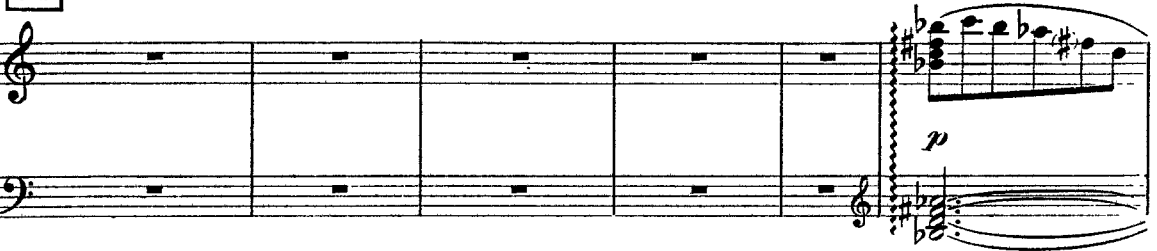

MAGDA

MAGDA **I. Tempo**

PRUNIER - pri - te tan - te vir - tù, Po - e - ta?  
È sempli - ce: la

37 **I. Tempo**

*p*

MAGDA *rall.*

YVETTE Davver?

BIANCA ()

PRUNIER Ostrano!  
mè - ta d'ogni don - na sta se - gna - ta nel pal - model - la ma - no...

*rall.*

YVETTE *a tempo*

PRUNIER strano! (Indicando) *a piac.*  
Se vo - le - te pro - va - re... E - sigoun gran miste - ro, Il pa - ra.

*a tempo*

All<sup>to</sup> moderato (♩ = 126)

BIANCA

(Bianca corre al fondo e aiutata da Suzy e Yvette trasporta il paravento che è collocato dopo molte prove in modo da formare un piccolo recesso vicino al pianoforte. Le donne si rai colgono sedendo intorno a Prunier)

Pre-sto!

PRUNIER

(alludendo agli uomini che sono nella veranda)

- ven - to! Un an - go - lo ap - par - ta - to... laggiù il vol - go pro -

38 All<sup>to</sup> moderato (♩ = 126)

*pp stacc.*

MAGDA

(alle amiche, con comico rimprovero)

Vi pre-go, se-rie -

PRUNIER

(le donne ridono)

- fa - no! E qui, bel-lezza e...Scien - za!

MAGDA

(tendendo la destra)

- ta! Son pron - ta! Di - te!

BIANCA

Sve - la - te-ci!

YVETTE

(Lisette entra da destra re.

Scopri - tel!

SUZY

Anch'i - o voglio saper!

*brillante**mf*

-cando su un vassoio una carta che porge a Rambaldo)

(dopo aver letto)

*a piac.*

(Lisette solleva la portiera)

RAMBALDO

Ah! Ruggero La - stouc... Fa - te passa - re!

col canto ..... *p*

**Tempo come Valzer mod<sup>10</sup>**

RAMBALDO

(Entra Ruggero)

(movendogli incontro)

O mio

**39 Tempo come Valzer mod<sup>10</sup>**

*p*

RAMBALDO

gio - vi - nea - mi - co... do - ve - te per - do - na - re...

RUGGERO  
(impacciato e timido)

*rit.* *a tempo* (porgendo una lettera)

Son io che chie-do scu - sa... ee - co...

RUGGERO

con que - sta let - te - ra mio pa - dre mi pre - sen - ta... vi

RUGGERO

scri - ve... leg - ge - re - te...

RAMBALDO (prendendo la lettera e disponendosi a leggere)

*rall.*.....

Vi pre - go... se -

*rall.*.....

PRUNIER **I. Tempo** (dopo aver scrutata la mano di Magda)

RAMBALDO

Vi sie - te ri - ve - la - ta!... L'av - ve - ni - re

\_de - te...

**40** **I. Tempo**

*p* *stacc.* *pp e sempre stacc.*

YVETTE

*pp*  
Sen.tiamo.lo!

BIANCA

*pp*  
Sen.tiamo.lo!

SUZY

*pp*  
Sen.tiamo.lo!

PRUNIER

*p*  
è grave e miste - rio - so... Non o - so!.....

MAGDA

Nontur.ba - te.vi... O - sa - te...

PRUNIER

È tropposi.bil.li - no...

PRUNIER

*f* (*grave, con aria profetica*)  
Vi tra - sci - na il De - sti - no!...

*rall.*.....

Andante mosso (♩ = 100)

PRUNIER dolce

rit. a tempo rit. a tempo più rit.

For-se, come la rondine,..... migr-re-teoltreil ma-re,..... versounchiaro pa-e-se di sogno...

Andante mosso (♩ = 100)

41

pp m.d. rit. a tempo m.d. rit. a tempo col canto

pp rit. a tempo m.d. rit. a tempo col canto

MAGDA

(interrompendolo) a tempo

Un cattivo pre-sa-gio?...

PRUNIER

rall. a tempo rit.

Verso il so-le,..... ver-so l'Amo-re... E for-se... No.

rall. a tempo rit. pp a tempo pp

PRUNIER

rit. più rall. a tempo

Il desti-no ha unduplice vi-so: Unsor-riso, un'angoscia? Mi-ste-ro!...

RAMBALDO

(a Ruggero) (deponendo la lettera)

...Ed è la prima

rit. più rall. a tempo pp

Lo stesso mov<sup>to</sup>, ma un po' più sost.

RUGGERO

La pri - ma...

PRUNIER

(dopo aver asaminato la mano di Bianca)

A voi la

RAMBALDO

vol - ta che ve - nite a Pa - ri - gi?

42 Lo stesso mov<sup>to</sup>, ma un po' più sost.

*p*

BIANCA

Si - gnifi - ca?...  
fol - ta con - tor - sione dei se - gni sug - ge - ri - sce "Et ul - tra!, Più -

PRUNIER

pp stacc.

*pp stacc.*

PRUNIER

- van - ti! Chi più of - fre la vin - ce su tut - ti gli aspi - ran - ti....

(Lisette entra e reca una coppa di champagne che colloca sul tavolo davanti a Ruggero; questi fa cenno di ringraziamento e vi accosta appena le labbra. Lisette sorride e s'avvicina al gruppo di sinistra)

*f*

RAMBALDO

(chiamando Prunier)

Po.e.ta raffi - na - to, di.te un po': do.ve si può man.

RAMBALDO

-da - re un gio - vi - not.to che vuol passar - la se - - ra al - le - gra.

PRUNIER

(interrompe il gioco, si alza e  
movendo verso Rambaldo)(avvicinandosi a Rug-  
gero, con superiorità)

A let-to! È ve-ri-tà! La

Opp.  
-men.te?

RAMBALDO

-men - te? Nonscher. za - te.

**Andante sost<sup>o</sup> (ma vibrato)**

PRUNIER

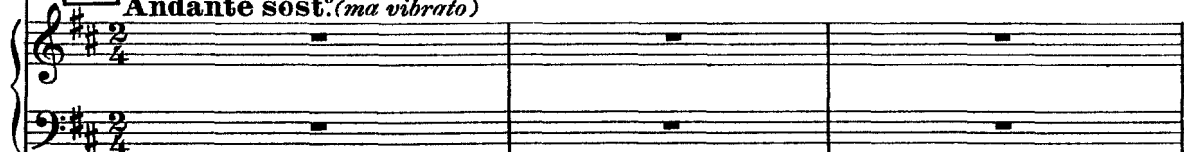

43 pri - ma se - ra - ta a Pa - ri - gi non è che una va - na leg -

**Andante sost<sup>o</sup> (ma vibrato)**

(Le donne incuriosite, spiano nel frattempo il nuovo arrivato. Quando Lisette prorompe, s'avvicinano tutte, meno Magda che si tiene sempre in disparte conversando con Perlichaud. Gobin e Crebillon invece, attratti dal prorompere di Lisette si avvicinano ridendo)

PRUNIER

- gen - da. È tem - po ormai di sfa - tar - la!

**Allegro vivo**

LISETTE (prorompendo, fra lo stupore di tutti)

44 No! nol no! mil.le vol - te no! No! Non è

LISETTE

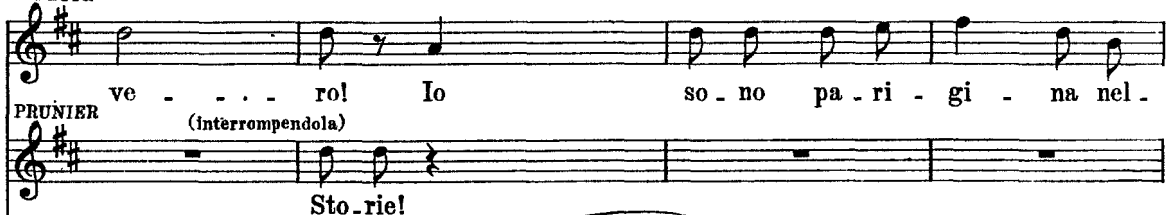

ve - - - rol Io so - no pa - ri - gi - na nel -

PRUNIER

(interrompendola)

Sto - rie!

LISETTE

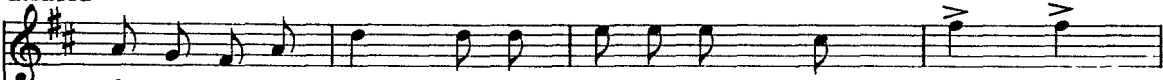

PRUNIER

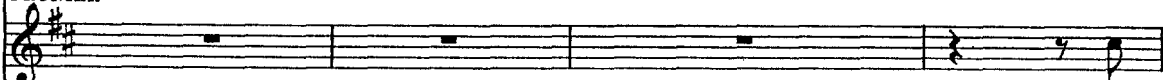

Ma

LISETTE

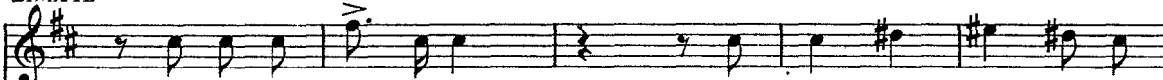

PRUNIER

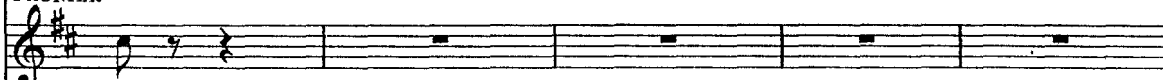

che!

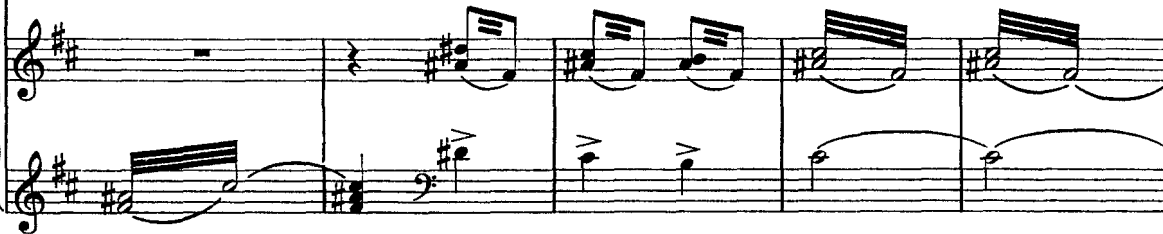

LISETTE

LISETTE

(senza badargli, con crescente calore)

La pri - ma se - ra a Pa - ri - gi

YVETTE

(gridando)

BIANCA

(gridando)

Bra - va!

SUZY

(gridando)

Bra - va!

PRUNIER

Bra - va!

(sbracciandosi)

3

GOBIN

(gridando)

(Perichaud va verso Magda)

E - si go un con -

Bra - va!

CREBILLON

(gridando)

Bra - va!

45

LISETTE

PRUNIER

è co - me ve - de - - reil

- te - gno!

cres.

LISETTE

ma - - - - - re.

*p*

*f*

*ped.*

*\**

LISETTE

per la pri - ma vol - - ta!

*f*

LISETTE

Mais'è imma - gi - na - to nien - te di più

Sto - riel! Sto - riel!

*p*

LISETTE

PRUNIER

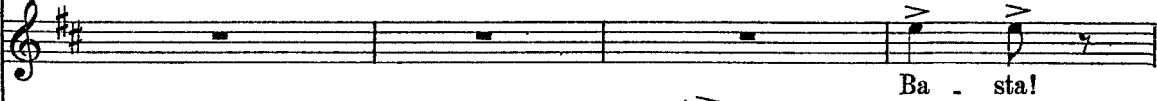

*mf*

LISETTE

(agli altri, accennando a Prunier)

PRUNIER

*calando*  
*p*

MAGDA

(segue Prunier, cercando)

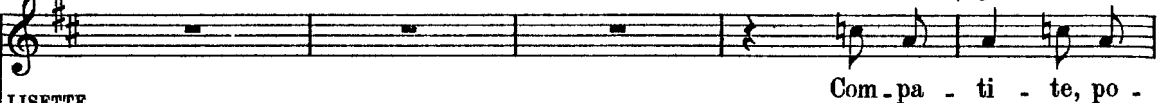

LISETTE

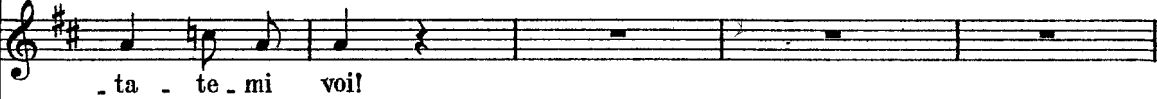

PRUNIER

(che ha raggiunto Magda dalla parte opposta:)

(s'allontana)

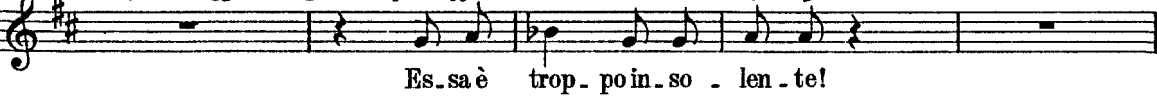

*p*

MAGDA  
di calmarlo e avviandosi con lui verso la veranda dove resteranno appartati)

- e - ta!

RAMBALDO (a Lisette)

A - van - ti, dun - que! in - di - ca tu la mè - ta!

LISETTE (agli altri)

Do - ve lo man - dia - mo?

RUGGERO (a Rambaldo)

Vi rin - - gra - - zio!

46

YVETTE

Ci vuo - le u - na tro - va - ta...

BLANCA

O - ra pen - se - re - mo...

LISETTE

de\_gna di noi! Tocca a

YVETTE

de\_gna di noi!

BIANCA

Ci vuole una tro - va - ta... Tocca a voi!

SUZY

Ci vuole una tro - va - ta... Liset-te, tocca a voi!

*p* *mf* *p* *mf*

LISETTE

(va a prendere sopra il tavolo una matita e un foglio)

me?...

*p* *p rall.*

LISETTE  
(a Ruggero)  
*a tempo*  
*con grazia*

(porge a Ruggero carta e matita) (gli indica il tavolo)

*cedendo*

YVETTE Pren - de - te no - ta,... mio si - gnor! Seri - ve - te qua... Pre - sto, su!

Le

*f* *p* *col canto p*

**Tempo di Polka mod<sup>to</sup>**

(Ora tutti sono intorno a Ruggero, suggerendogli scherzosamente i più noti ritrovi notturni) (Lisette fa segni di diniego)

LISETTE

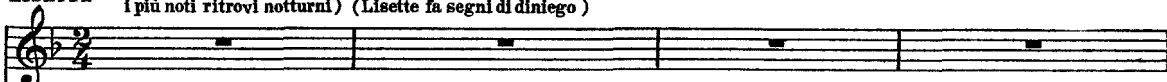

YVETTE

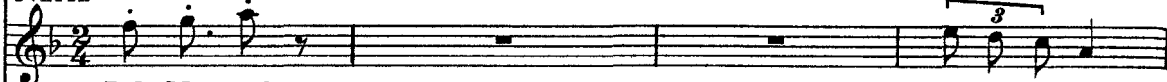

Bal Mu-sard!

Pré Ca-te-lan!

BIANCA

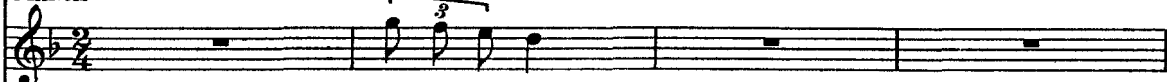

A Fra-sca-ti!

SUZY

No, da Ca-det!

**47** **Tempo di Polka mod<sup>to</sup>***molto staccato e ben ritmato*

LISETTE

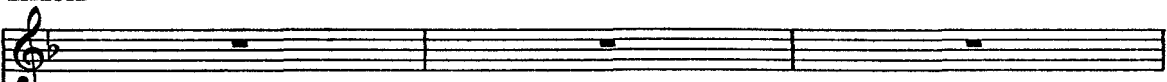

YVETTE

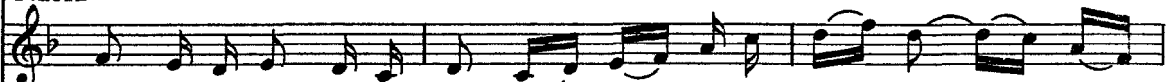

Tut - ta Pa - ri - gi scin - til - la! Tut - ta Pa - ri - gi..... sfa -

BIANCA

Tut - ta Pa - ri - gi scin - til - la! Tut - ta Pa - ri - gi..... sfa -

SUZY

Tut - ta Pa - ri - gi scin - til - la! Tut - ta Pa - ri - gi..... sfa -

LISETTE

*(scattando)*

No!...Da Bul - lier!

YVETTE

-vil - la!.....

*(approvando)*

Si! Da Bul - lier, va ben!

BIANCA

-vil - la!.....

Si! Da Bul - lier, va ben!

SUZY

-vil - la!.....

LISETTE

*(indicando a Ruggero di prendere nota)**(E mentre Ruggero si alza, s'accomiata da Rambaldo e si avvia, Lisette, tenendo sollevata la portiera, dice:)*

Qua! Se - gna - tel... A -

YVETTE

*cedendo*

E an - da - tel...

BIANCA

E an - da - tel...

SUZY

Scel - ta più bel - la non c'è!

E an - da - tel...

*p**cedendo*

LISETTE *Poco sostenendo*

- mo-re è là, gio-ia e pia-er... Sce-glie-te il cuor che vi con-vien... e

*Poco sostenendo pp* *p*

LISETTE

ri - cor - da - te che da Bul-lier tra le ri - sa, lu-cie fior, can - ta più ar-

*a tempo* *a tempo pp*

LISETTE

- den-te A - mor! can - ta più ar-den - te A -

*allarg*

YVETTE

tra le ri - sa, lu-cie fior...

BIANCA

tra le ri - sa, lu-cie fior...

SUZY

tra le ri - sa, lu-cie fior...

*p* *cres.* *f*

**I. Tempo**

(Magda e Prunier che dal limitare della veranda hanno assistito alla scena, ora si avanzano. Magda tiene in mano la collana di perle e ne fa mulinello per gioco, con noncuranza.)

MAGDA (Ruggero esce. Lisette lo segue. Gli altri prorompono in una risata.)

LISETTE

No...

- mor!

**48 I. Tempo**

MAGDA

po - ve - ro fi - glio - lo! Un po - co di pie - tà... Me'l'a - ve - te in ton -

MAGDA

- ti - to!

BIANCA

Bul - lier fa dei mi - ra - co - li!

RAMBALDG

Lag - giù si sveglie - rà!

MAGDA (vagamente) (considera la collana un momento e la getta con noncuranza sopra un tavolo.)

Bul - lier!.....

PRUNIER

A - vea tut - to il pro - fu - mo del - la

PRUNIER (annusando comicamente)

sua gio - ven - tù. L'a - ria è pre - gna di la -

MAGDA 2<sup>da</sup> *Meno*

Buo - na

PRUNIER

- van - da... Non sen - ti - te?

RAMBALDO *rall.* (a Magda, accomiatandosi) *p*

Sen - to, e scappo! Buo - na se - ra.

*Meno*

**MAGDA** *Andante moderato sostenuto*

se - ra. Buo - na

**YVETTE** *(a Magda)*  
A do.ma.ni...

**BIANCA** *(a Magda)*  
A do.ma.ni...

**SUZY**  
Buo.na se.ra...

**PRUNIER** *(Gli ospiti tutti seguendo l'esempio di Rambaldo e salutando Magda)*  
Buo - na se - ra...

**GOBIN**  
Buo - na se - ra...

**PERICHAUD**  
Vi rin-grazio...

**CREBILLON**  
Buo-na se-ra...

**49** *Andante moderato sostenuto*

*p* *rall...*

**MAGDA** *(tutti escono)*  
se - ra...

*pp*

## Tempo di Valzer moderato

50

*p* *f* *pp*

(Magda ritorna lentamente sui suoi passi. Va alla parete di sinistra,  
suona il campanello. Poi si abbatte sulla poltrona aspettando.)

(Entra Lisette)

*p*

MAGDA (d'improvviso richiamandola)

La car - roz - za.

LISETTE (fa per avviarsi)

Va be - ne.

MAGDA

No, Li - set - te. Non e - sco. Ac - cen - de - te di là!...

LISETTE

Ri - cordo alla si - gno - ra che più tardi non mi tro - vè - rà: è mi ase - ra - ta d'u -

MAGDA (resta un momento assorta, ripetendo a sè  
stessa l'enigmatica profezia di Prunier)

An - da - te pu - re.

LISETTE (esce rapida, spegnendo le luci della sala. Dalla serra soltanto  
viene una debole luce)

\_ sci - ta. Gra - zie.

**Andante moderato**MAGDA *con un fil di voce*

...For - se co - me la ron - di - ne..... mi - gre - rò ver - so il ma - re,.....

**51 Andante moderato**

*ppp*

MAGDA

ver - so un chia - ro pa - e - se di so - gno... Ver - so il so - le!.....

*ppp*

MAGDA (Fa qualche passo verso destra al posto che era occupato da Ruggero. Il foglio da lui dimenticato, sul quale poco prima aveva segnato i nomi dei ritrovi notturni, la colpisce. Lo prende, lo lascia cadere come se una risoluzione improvvisa la decidesse)

*a tempo ma sostenendo*

*sempre ppp*

*rit. ppp*

*ppp*

MAGDA (Il suo viso s'illumina di un sorriso, e corre rapida verso il boudoir richiudendone la porta)

Bul - lier!

*rall. e dim.*

**Andante sostenuto**

(La scena resta per un momento deserta.)

(Lisette, a passettini svelti appare dalla serra. Reca in mano un vistoso cappello e sul braccio un mantello di seta; attraversa in punta di piedi la sala, si ferma ad origliare dietro l'uscio del houdoir, risale tutta rassiecurata incontrandosi con Prunier che, in so-

LISETTE

prabito col bavero rialzato e cilindro, le si avvicina e la bucia)

**And<sup>te</sup> un poco mosso** (♩ = 54)

(scostandosi violentemente)

*p* Men.ti!

PRUNIER

(con esagerato slancio)

*p*

T'a - mol!..

**And<sup>te</sup> un poco mosso** (♩ = 54)

52

**Andante sostenuto**

*p* *pp*(eco) *rall.* *p*

PRUNIER (con comica enfasi)

No! Tu sa - pes - sia qua - le prez - zo ti di - sprez - zo!... Tu non

PRUNIER

sai che la mia glo - ria vuo - le or - pel - lo e fal - si - tà?.....

PRUNIER

*p*

Non può a - - mar che don - ne ric - che un po - e - ta co - me

PRUNIER

me!

lo lo di - co,

c'è chi

*cedendo un poco pp a tempo*

LISETTE

*(avvicinandosi a lui dolcemente)*

Che si - len - zio!

PRUNIER

cre - de, ed in - ve - ce son per te!.....

Che mi -

LISETTE

*(si mette il cappello)*

M'a - mi?

T'av - vi - li - sce?

PRUNIER

- ste - ro!

T'a - mo!

Ne son fie - ro!

LISETTE

O-ra an-dia - mo!... Tut - to ta - cel...

PRUNIER

Il cap-pel - lo non mi

*pp*

LISETTE

(sorpresa)

Non ti pia - ce?. È il suo mi - gliore!...

PRUNIER

pia - cel Non s'in -

53

*pp*

LISETTE

Cam - bio?

PRUNIER

- to - na con il re - stol Cam - bia!... Ma fa

PRUNIER (Lisette esce di corsa lasciando cadere la borsetta)

pre - sto, ma fa pre - sto! No - ve Mu - se, a voi per - do - no se di - scen - do co - sì in

PRUNIER

(Lisette rientrando)

bas - so! L'a - mo, l'a - mo...e non ra - gio - no! No - ve

LISETTE (con un nuovo cappello)

Questo è me - glio?

E il man - tel - lo?

PRUNIER

Mu - se, a voi per - do - no! È o - ri - gi - na - le! Non è

LISETTE

Vuoi che met - ta quel - la

PRUNIER

ta - le da strappar - mi un'o - va - zio - ne.

LISETTE

(esce ancora di corsa)

cap - pache in dos - sa - vo l'al - tra se - ra?

PRUNIER

Si: la cappa in se - ta ne - ra!... No - ve

PRUNIER

Mu - se, a voi per - do - no se mi ab - bas - so a con - si -

PRUNIER

*poco rall.**a tempo* *soste -*  
(Lisette rien -

- gliar - la, ma da e - ste - ta qua - le so - no, no, non posso abban - do - nar - la!

(Clarino)

54 *a tempo* *soste -**poco rall.**p*

LISETTE - *nendo sino alla fine*

- trando con il nuovo mantello e girando intorno a Prunier)

Son com - ple - ta?

La bor -

PRUNIER

Sei squi - si - ta!

*- nendo sino alla fine**stent. col canto**pp*

LISETTE

(aprendo la borsetta e disponendosi a un rapido *maquillage*)

PRUNIER - set - ta?

(raccolgendo la borsetta da terra)

Vuoi ros - set - to sul - le

Ec - co - la - qua.

LISETTE

*riten. .... a tempo sost. (eseguendo)*

lab.bra?

Sul.le go.te?

Ne.ro.a.

PRUNIER

*riten. .... a tempo sost. (annuendo)*

Il tuo lab.bro fio - ri - rà!..

Sian due ro.se...

*riten. col canto .... a tempo sost.*

LISETTE

*rit.*..... *a tempo*

PRUNIER - gli oc.chi?

Ec - eo!

PRUNIER

*pp.*

Po - chi toe.chi, po - chi toe - chi!

Fat - to?

*rit.*..... *a tempo*

LISETTE

(si avviano lentamente)

*rall.*

Fat - to!

Che si - lenzio!

PRUNIER (con un sospiro di soddisfazione)  
*quasi parlato*

là!

Che mi - ste - ro!

*m.s.**rall.**dim.*

LISETTE

*poco meno*  
(con abbandono)

Chi ci chia - ma?

Chi mi a - ma?

PRUNIER

(la recinge con un braccio)

Il no - stro a - mo - re...

Que - sto

*pp poco meno*

LISETTE

*rall.* ..... *a tempo* (con un fil di voce)

PRUNIER

Chi mi ba - cia?

Per - ché ba - cia? di?... Per -

cuo - re!

Il lab - bro mi - o!

*pp rall.**pp a tempo*

LISETTE

(si avviano verso il fondo)

*rall.*

PRUNIER - ché?

*pp* (uscendo)*rall.*

Per ri - dir - ti: io so - no

(Flauti)

*pp**rall.**fp!*

LISETTE

*pp**2 perdendosi*

So - no te, so - no tel..... (un nuovo bacio ed escono)

PRUNIER

*perdendosi*

te, son te, so - no tel.....

*pp**pp rit.*

**Tempo di Valzer (molto lento)**

MAGDA

(Ora, lentamente la porticina del boudoir si apre. Appare Magda vestita assai semplicemente da *grisette* e pettinata diversamente in modo da essere quasi irricognoscibile. S'accosta a un vaso di fiori, ne toglie una rosa rossa, va a uno specchio, punta

55 **Tempo di Valzer (molto lento)**

*tornando a tempo ma sost.*

MAGDA

il ..... fiore ..... tra ..... i ..... capelli, ..... sussurrando:) *parlato*

Chi mi ri-co-no-sce-rebbe?

MAGDA

(poi si drappeggia sulle spalle uno scialle e s'avvita) *p cantarellando*

La, la, la, la, la, la, la, la, la,

MAGDA

la, la, la...

«Chi il mi - ste-ro di Do-ret - ta

MAGDA *rall.*

po - tèn - do - vi - nar?...»

56

*rall.*

*pp*

MAGDA **Andante sost.** (Giunta sulla soglia ha una breve esitazione)

**Andante sost.** *dolcemente*

*p* *pp*

MAGDA (Ritorna allo specchio, si considera e ripete:)

*cantando* *p*

MAGDA (ed esce rapida)

Ma sì, chi mi riconoscerebbe?

SIPARIO

*pp* *stent.* *p*

Puccini  
La Rondine  
Act II

$\text{♩} = 144$   
**Allegro energico**

*ff*

SIPARIO

4 FIORAIE

(offrendo fiori)

2 SOPRANI

Fio - ri fre - schi!

1 TENORE

Sce - gli! Su!... Co - rag - gio!

SOPRANI

È gra - vel

SOPRANI

Chi cer - ca - te?

TENORI

Do - ve anda - te?

BASSI

Presto! presto! Camerie - rel

Presto! presto! Camerie - rel

## 4 FIORALE

Fio - ri fre - schi!

## 2 SOPRANI

*(una sola)* *(l'altra sola)* *(una sola)*

Io son gras - sa! So - no ma - gra! So - no o - ca!

## 1 TENORE

Per a - ve - re l'e - qui - li - brio

## Alcuni TENORI

*(ad una ragazza che passa offrendo fiori - La ragazza accetta e s'allontana)*

Vuoi, tu, bion - da?

## SOPRANI

*(alcune sartine)* *(ad un gruppo di giovani studenti)*

Un me - ce - na - te... Pa - ghi?

## SOPRANI

*(alcune sartine)*

U - na ce - na... Pa - ghi?

## TENORI

*(alcuni)* *(altri)* *(Studenti)* *(alcuni)*

qui da be - re! Ca - me - rie - re! Pa - ghi? Pa - ghi?

## BASSI

*(alcuni)* *(altri)* *(Studenti)* *(alcuni)*

qui da be - re! Ca - me - rie - re! Bir - ra! Pa - go!

## 4 FIORAIE

Fio - ri fre - schi!

## 2 SOPRANI

*(l'altra sola)*

So - no scal - tra!

## 1 TENORE

io viscel - go lu - na el'al - tra!

## Alcuni TENORI

*(2 altri)*

Ca - me - rie - re, dam - mi il re - sto!

## 3 TENORI

*(a tre donne)*

Via, non fa - te le ri - tro - se!

## SOPRANI

*(tutti)*

Gra - zie!

In giar.di - no già si bal - la!

## SOPRANI

*(tutti)*

Pa - ghi?

In giar.di - no già si bal - la!

## TENORI

*(alcuni)**(tutti)*

Pa - go!

In giar.di - no già si bal - la!

Oh! La stra - na ba - ra - on - da!

## BASSI

*(altri)**(tutti)*

Gra-zie! Pre - sto! pre - sto! me - rie - re!

Oh! La stra - na ba - ra - on - da!

*(Violini)*

4 FIORAIE

*(offrendo)*  
 Fio - ri fre - schi! Le vio - let - te?

3 TENORI *(salgono verso la loggia)*  
 Sul - la log - gia o nel giardi - no?

SOPRANI *(alcune) (altre) (alcune) (invitando gli uomini di destra)*  
 Voi re - sta - te? Noi ve - nia - mo! Già la dan - za fer - ve e sno - da

TENORI *(alcuni) (altri) (alcuni) (ad alcune donne impazienti)*  
 Dam - mi il re - sto! Via da be - re! Un momen - to, che paghia - mo!

BASSI *(alcuni) (altri) (alcuni) (ad alcune donne impazienti)*  
 Qui da be - re! ca - me - rie - re! Un momen - to, che - paghiam!

4 FIORAIE

*(allontanandosi)* *(lontane)*  
 Bel - le ro - se? Fio - ri fre - schi!

SOPRANI

TENORI *(4 Soli) (attorniano una mondana che entra)*  
 il suo rit - mo e la sua gra - zia.

BASSI *(battendo sui tavoli)*  
 In giar - di - no già si bal - la! Sen - za te la vi - ta  
 Ca - me - rie - re! pre - sto il con - to!

## 4 FIORAIE

Le vio - let - te?

1 SOPRANO (gli amanti si confondono nella folla)  
So - nostan - ca! Re - sto!

1 TENORE (litigando in disparte) (trascinando la ritrosa)  
Non far see - ne! Mi vuoidir co - sa ti man - ca? Vie - ni? No, ti pre - go!

SOPRANI (alcune dalla loggia) (altre) (altre)  
In' giar - di - no già si bal - la! Voi resta - te? No, venia - mol

TENORI  
e - ratrop - po ma - ra. Ma conte la vi - ta co - statrop - po ca - ra.

BASSI

SOPRANI (discendono) (alcune della folla)  
Là si bal - la!

TENORI (alcuni) (che hanno imprigionato una modella, passandosela (4 Tenori) dall'uno all'altro e baciandola)  
Qui si trin - ca! A chi toc - ca, toc - ca, dammi la tua

BASSI (alcuni)  
Qui si trin - ca!

*mf*

SOPRANI

TENORI

BASSI

\*(8 bevitori) (seduti a un tavolo)

1

SOPRANI

TENORI

BASSI

Piano accompaniment for the second system. The right hand continues with a rhythmic pattern, and the left hand has a more active bass line with some melodic movement.

ADOLFO e

8 PITTORI (Tenori) (Entra il vecchio Edoardo. I pittori con Adolfo lo circondano subito)

Sie - te voi dei no - stri? Sì! Sie - te voi che pa - ga? Sì!

SOPRANI (alcuni) (alcune sartine)

TENORI (alcuni)

BASSI (alcuni)

- all... Sì! Sì!

ADOLFO e

8 PITTORI (Tenori)

Scor - ra a fiu - mi lo cham - pa - gne! qua, ra - gaz - ze! co - se paz - ze!

SOPRANI (tutti)

TENORI (tutti) (chiamando)

BASSI (tutti) (chiamando)

Scor - ra a fiu - mi lo cham - pa - gne! qua, ra - gaz - ze! co - se paz - ze!

*p* *cres.*

ADOLFO e  
8 PITTORI

Su, be - via - mo lo cham - pa - gne!

SOPRANI

TENORI

Scor - ra a fiu - mi lo cham - pa - gne!

BASSI

Su, be - via - mo lo cham - pa - gne!

(Violini)

ADOLFO e  
8 PITTORI

(Il gruppo con le donnette si avvia verso il giardino cantando e saltando)

Gio - vi - nez - za, e ter - no ri - so, fre - sco fio - re

SOPRANI

*rit.* ..... *tornando a tempo*

TENORI

Gio - vi - nez - za, e ter - no ri - so, fre - sco fio - re

BASSI

Gio - vi - nez - za, e ter - no ri - so, fre - sco fio - re

*rit.* ..... *tornando a tempo*

ADOLFO e  
8 PITTORI

SOPRANI che in - co - ro - na del - le don - ne il dol - ce vi - so! Sei di -

TENORI *cres.* che in - co - ro - na del - le don - ne il dol - ce vi - so! Sei di -

BASSI Gio - vi - nez - za, fre - sco fio re

ADOLFO e  
8 PITTORI

SOPRANI - vi - na se in - ca - te - ni le il - lu - sio - ni

TENORI *p cres.* - vi - na se in - ca - te - ni le il - lu - sio - ni

BASSI *p cres.* che in - co - ro - na del - le don - ne il

ADOLFO e  
8 PITTORI

SOPRANI - vi - na se in - ca - te - ni le il - lu - sio - ni

TENORI *p cres.* - vi - na se in - ca - te - ni le il - lu - sio - ni

BASSI *p cres.* che in - co - ro - na del - le don - ne il

ADOLFO e  
8 PITTORI

SOPRANI - vi - na se in - ca - te - ni le il - lu - sio - ni

TENORI *p cres.* - vi - na se in - ca - te - ni le il - lu - sio - ni

BASSI *p cres.* che in - co - ro - na del - le don - ne il

GEORGETTE (entrano dal giardino, diretti verso l'uscita un giovine elegante che tien strette due belle donnine) (al giovine, puntando l'indice sullo sparato)

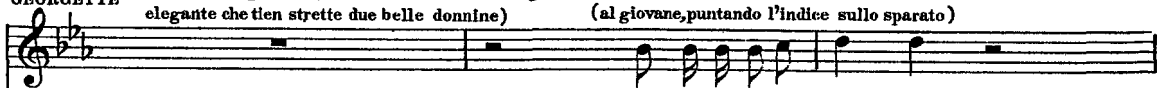

Un GIOVANE (Tenore)

Questa è una perla ve - ra?

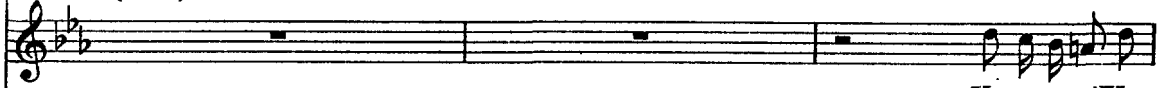

ADOLFO e  
8 PITTORI

Ve. ra come il Van.

de - gli a - man - ti!

SOPRANI

de - gli a - man - ti!

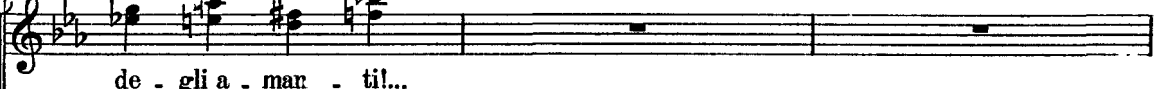

TENORI

de - gli a - man - ti!

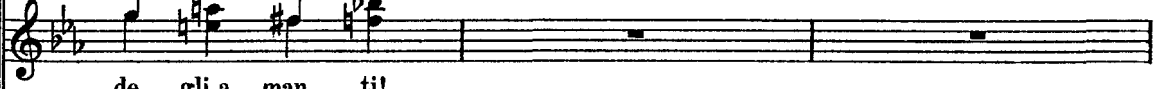

BASSI

dol - ce vi - sol!

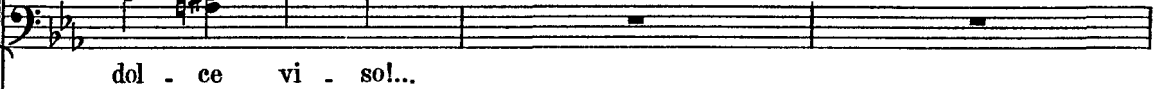

GEORGETTE

(conciliante)

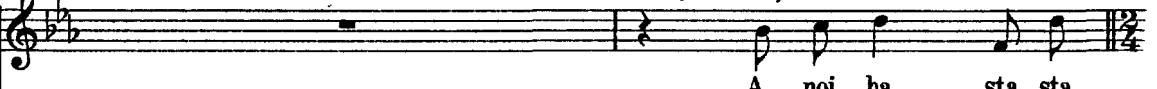

A noi ba - sta sta -

GABRIELLA

(conciliante)

Sie - te ric - co?

A noi ba - sta sta -

Un GIOVANE

(enigmatico)

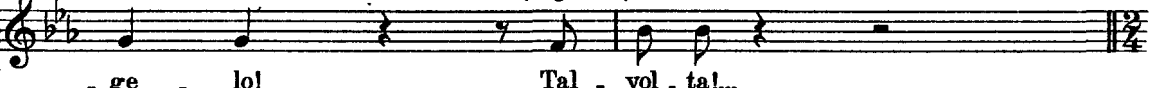

- ge - lol

Tal - vol - ta!

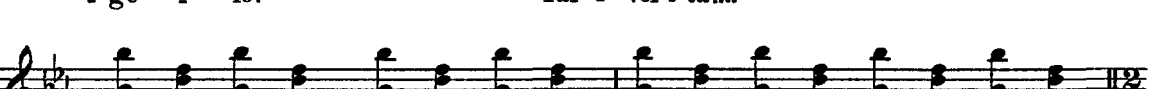

GEORGETTE (Alcune *grisettes* poco discoste dal tavolo al quale è seduto Ruggero, considerano il giovine che è là tutto solo e silenzioso. Altre *grisettes* si avvicinano alle amiche e chiedono:)

GABRIELLA -se - ra! Che

LOLETTE -se - ra! Che

Che guar - da - te? Vát - ti - ra la con - qui - sta?

(*a Soli*)

8 SOPRANI Che guar - da - te? Vát - ti - ra la con - qui - sta? (*altri 4*)

Che

2

*p*

GEORGETTE

(poco a poco s'av-

GABRIELLA pe - na!... Co - sì so - lo!... È fu - ne - bre! Rat - tri - sta!..

LOLETTE pe - na!... Co - sì so - lo!... È fu - ne - bre! Rat - tri - sta!..

È un so - li -

È un so - li -

pe - na!... Co - sì so - lo!... È fu - ne - bre! Rat - tri - sta!..

GEORGETTE  
vicinano al tavolo)

GABRIELLA un ti - mi - do... u - na mi - mo - sa. Non

LOLETTE un ti - mi - do... u - na mi - mo - sa. Non

- ta - rio... Un gi - glio... Non

- ta - rio... Un gi - glio... Non

un ti - mi - do... u - na mi - mo - sa. Non

GEORGETTE

GABRIELLA de - gna d'un sor - ri so e d'u.no sguar - do! *rit.*

LOLETTE de - gna d'un sor - ri - so e d'u.no sguar - do!

de - gna d'un sor - ri - so e d'u.no sguar - do!

de - gna d'un sor - ri - so e d'u.no sguar - do! *rit.*

de - gna d'un sor - ri - so e d'u.no sguar - do!

*un po' sostenendo*

(Ruggero le guarda, fra seccato e stupito - E allora le ragazze, sempre più vicine, lo interrogano chiososamente:)

*a tempo*

GEORGETTE

GABRIELLA

LOLETTE

Su via! Co - me ti chia - mi? Ar - man - do? no?

Su via! Co - me ti chia - mi? Ar - man - do? no?

*un po' sostenendo**a tempo**cres.*

A - be -

Su via! Co - me ti chia - mi? Ar - man - do? no?

Su via! Co - me ti chia - mi? A - be -

3

*un po' sostenendo**a tempo**cres.*

GEORGETTE

GABRIELLA

LOLETTE

Mar.cel - lo? Al l'ic - to? Er - ne - sto? Do -

Mar.cel - lo? Al - ber - to? Er - ne - sto? Do -

- lar - do? En - ri - co? Tomma - so? Da - rio? Do -

Mar.cel - lo? Al - ber - to? Er - ne - sto? Do -

- lar - do? En - ri - co? Tomma - so? Da - rio? Do -

## 4 FIORAIE (dal giardino, offrendo fiori)

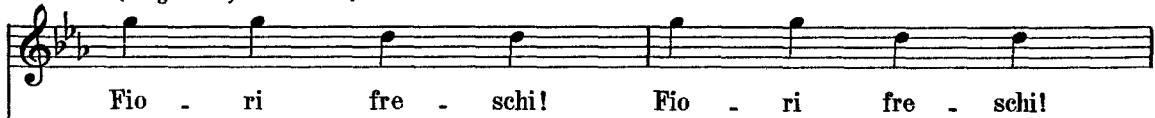

Fio - ri fre - schi! Fio - ri fre - schi!

## GEORGETTE

-me.ni.co? Giovan - ni? Car - lo? Ma - rio? San - ti del ca - len - da - rio, for - ni - te l'inven -

## GABRIELLA

-me.ni.co? Giovan - ni? Car - lo? Ma - rio? San - ti del ca - len - da - rio, for - ni - te l'inven -

## LOLETTE

-me.ni.co? Giovan - ni? Car - lo? Ma - rio? San - ti del ca - len - da - rio, for - ni - te l'inven -

-me.ni.co? Giovan - ni? Car - lo? Ma - rio? San - ti del ca - len - da - rio, for - ni - te l'inven -

-me.ni.co? Giovan - ni? Car - lo? Ma - rio? San - ti del ca - len - da - rio, for - ni - te l'inven -

## (Violini)

(Ma Ruggero ha un gesto di dispetto e le ragazze, canzonandolo, con risatine sommesse, e allontanandosi, commentano:)

GEORGETTE

- ta - rio! Se tro - va - to non fu, il no - me dil - lo tu! È un

GABRIELLA

- ta - rio! Se tro - va - to non fu, il no - me dil - lo tu! È un

LOLETTE

- ta - rio! Se tro - va - to non fu, il no - me dil - lo tu! È un

- ta - rio! Se tro - va - to non fu, il no - me dil - lo tu!

(Gli 8 Soprani si allontanano)

- ta - rio! Se tro - va - to non fu, il no - me dil - lo tu!

4 TENORI  
(ai tavoli)

Presto! presto! presto qua! qua, came\_rie\_re! da be\_re, qua!

4 BASSI (ai tavoli)

Presto! presto! presto qua! qua, came\_rie\_re! da be\_re, qua!

4 FIORAIE (lontane)

*dim.*

Le vio - let - te! Bel - le ro - sel

GEORGETTE

*dim.**dim. sempre*

prin-ci-pe che viag-gia in in-co-gni-to stretto! Vien da remo.ta spiaggia! Ri -

GABRIELLA

prin-ci-pe che viag-gia in in-co-gni-to stretto! Vien da remo.ta spiaggia! Ri -

LOLETTE

prin-ci-pe che viag-gia in in-co-gni-to stretto! Vien da remo.ta spiaggia! Ri -

*p* *dim. molto*

GEORGETTE

- fiu - tail no - stro let - to!..

GABRIELLA

(lo abbandonano)

- fiu - tail no - stro let - to!..

LOLETTE

- fiu - tail no - stro let - to!..

LOLETTE (ad un' amica)

(L'amica leva dalla bor -

Non a - vre - sti per ca - so un po' di ci - pri - a?

4

*pp senza affrettare*

LOLETTE

setta la cipria. Lolette, sporgendo il visetto insolente, fa un rapido ritocco col piumino)

ho ros - soil na - so!

8

7

### Un poco meno

(Magda è apparsa sulla gradinata - Guarda intorno incerta, titubante. Scende un altro gradino, si ferma, torna a guardare. Alcuni giovanotti si avvedono di lei, notano la sua incertezza, le muovono incontro)

*p affannoso*

(sommessamente, accennando a Magda)

4 STUDENTI (Tenori)

Chi è? E . si . tal...

Mai vi . stal

*pp*

*tratt. p grazioso*

U . na

*p*

*tratt.*

*tratt.*

don - na per be - ne?

Di - mes - sa, ma gra -

*tratt.**tratt.**p dolce*

Nuo - va per que - ste sce - nel

- zio - sa!

*tratt.**(1 Solo)* (più audacemente degli altri, salendo  
la scala incontro a Magda)

Pos - so of -

5

*tratt.**tratt.**pp a tempo*

MAGDA

*(con grande imbarazzo)*

No... gra - zie...

- frir - vi il mio brac - cio?

*(Magda scende frettolosa - gli studenti incoraggiati dall'esempio la circondano e le impediscono di scendere del tutto la scala)**(Tutti)*

Siam stu - den - ti... ga - u -

- den - ti...

Mol - to lo - qua - - - ci...

*(Tutti)*

Un po' au - da - ci...

*m. s.*

Ric - chi di gio - ia! Pro - di - ghi di ba - cil

Ric - chi di gio - ia! Pro - di - ghi di ba - cil

*p*

Mol - to più ra - ri so - noi de - na - ri! Siam stu -

Mol - to più ra - ri so - noi de - na - ri! Siam stu -

*poco allarg.* ..... *p a tempo*

- den - ti ga - u - den - ti! Se non tro - va di

- den - ti ga - u - den - ti! Se non tro - va di

*p*

*poco allarg.* ..... *a tempo*

*p*

me - glio, non fac - cia com - pli - men - ti!

me - glio, non fac - cia com - pli - men - ti!

MAGDA

(che è venuta scendendo la scala sempre più stretta fra il gruppo)

Gra - zie... non pos - so... *(1 Solo)*

C'è un im -

6

*pp*

MAGDA (approfittando dell'occasione offertale con questa domanda, per sbarazzarsi degli importuni) *rall.*

Ec - co... pre - ci - sa - men - te...

- pe - gno? *(2 Soli)*

E il luo - go del con - ve - gno?

*tratt.**rall.**dim.*

*p*

MAGDA *a tempo*

Sie - te trop - po cu - rio - si! Di già?

(Tutti)

Siam ge - lo - si! Noi si fa

(Tutti)

Siam ge - lo - si!

*a tempo*

*f marcato*

pre - sto! In - di - ca - te l'e -

In - di - ca - te l'e - let - to!

*p cres.*

MAGDA (smarrita) *poco allarg.* ..... *a tempo*

Non so... non so... v'ho det - to...

\_ let - to! Se il mi - ste - ro ci sve - la - te al - la

Se il mi - ste - ro ci sve - la - te al - la

*poco allarg.* ..... *pp*

7 *a tempo*

MAGDA

(fra sè)

(Gira intorno lo sguardo smarrito. I suoi occhi si posano istinti-

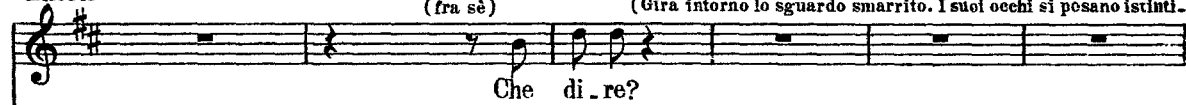

mè . ta vi gui - dia - mo!

mè . ta vi gui - dia - mo!

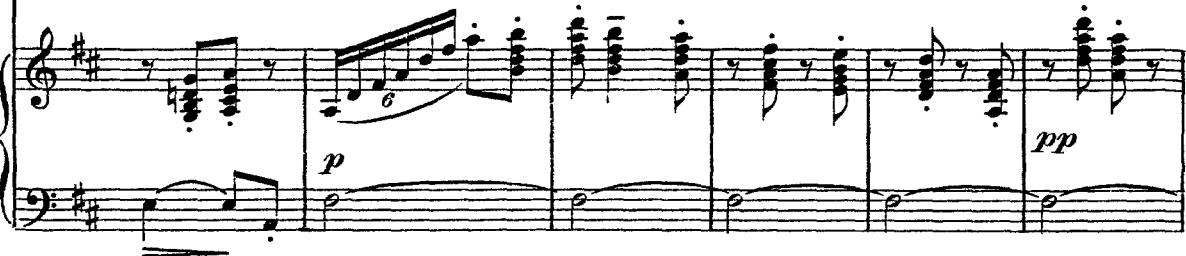
vamente su Ruggero che la guarda. I giovani  
se ne avvedono e dicono:)

(Con molta grazia trascinano Magda riluttante verso il tavolo di Ruggero)

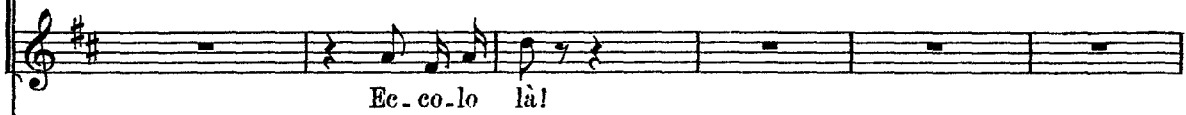

che stupefatto, senza capire, guarda ora Magda, ora i giovani)

*cres. e string.*

*Al Tempo I.**p*

4 TENORI

A - man - ti, go - de - te la gio - vi - ne

A - man - ti, go - de - te la gio - vi - ne

8

*Al Tempo I.**p**m.s.**p*

vi - ta!

(si allontanano ridendo)

vi - ta!

*p*

(Magda guarda se si sono allontanati del tutto)

*p*

**And<sup>te</sup> mosso (un po' agitato)**(a Ruggero, con esitazione e semplicità)  
(un po' agitata e confusa)

MAGDA

Scu - sa - te - mi... Scusa - te... Ma fu per li - be - rar - mi di lo - ro...

9

**And<sup>te</sup> mosso (un po' agitato)***p dolce*

MAGDA

*poco rit.*

vo - le - va - no in - vi - tar - mia dan - za - re... Ri - spo - si: "So - no at -

*poco rit.*

MAGDA

(riguarda ancora attorno)

*graziosamente*

- te - sa..., Han cre - du - to che voi m'aspet - ta - va - te... O - ra, quan - do non

*pp**pp**p*

MAGDA

ve - do - no, vi la - - scio...

*p**pp*

**Andante mosso** (♩ = 92)RUGGERO (colpito dalla sincerità della giovane e facendole cenno di sedere)  
*dolce e gentile*

No, re - sta - te, re - sta - te, sie - te tan - to gra -

**Andante mosso** (♩ = 92)*p cantando*

RUGGERO

- zio - sa e mi sem - bra - te co - sì di - ver - sa da

MAGDA

(sedendo)

(sorridente)

Ve - ra - men - te?

Per - chè?

RUGGERO

tut - te....

Ve - ra - men - te.

Co - sì

*poco rall.*.....*poco rall.*.....

RUGGERO *A tempo (ma un po' sost.)*

ti - mi - da e so - la as - so - mi - gli a - te al - le ra - gaz - ze di Mon - tau -

10 *A tempo (ma un po' sost.)**molto piano e stacc.*

RUGGERO

- ban, ..... quan - do van - no a bal - lar, ..... al - la ca - rez - za d' u - na

RUGGERO

mu - si - ca vec - chia, tut - te sor - ri - so e tut - te gio - vi -

*cedendo un poco**pp**cedendo un poco*

MAGDA

*a tempo sost. (con piccola ironia) poco rit. .... a tempo*

Ne so - no lu - sin - ga - ta!

*(un poco confuso)*

RUGGERO

- nez - za.

Cer - ca - te di ca -

11

*a tempo sost.**a tempo**p sensibile**poco rit. ....**p dolce*

RUGGERO

*poco rit.*..... *a tempo*

- pir - mi.

Le ra - gaz - ze, lag giù,

son mol - to

*poco rit.*.....*p a tempo*

RUGGERO

*rit.*..... *a tempo*

bel - le

e sempli - ce, e mo - de - ste...

Non so - no co - me

*m.s.**rit.*.....*p a tempo*

RUGGERO

*sostenendo**rit e rubando*

que - ste...

Basta al lo - ro or - namen - to un fio - re nei ca -

*p* *sostenendo**rit e rubando*

MAGDA

*poco rit.*

Se sa

RUGGERO

*cedendo**a tempo*

- pel - li...

*p* Co - me voi...*poco rit.**cedendo**p*

\*

MAGDA *a tempo*

- pes - si bal - lar ..... co - me si bal - la a Mon - tau - ban! .....

12

*a tempo**pp*

MAGDA

Pro - via - mo... Ma se poi vi man - ca - sia - la

RUGGERO

*(offrendole il braccio)*

Vo - le - te che pro - via - mo?

*p**cominciando a rall. a poco a poco*

MAGDA

pro - va?

RUGGERO

No, no. Ne son cer - to: *rall.* bal - la - te me - glio*pp**rall.*

**A tempo ma sost.**

MAGDA (quasi a cè) *espressivo* *rit.* ..... *a tempo dolce*

L'avven-tu - ra stra - na co - me nei di lon - ta - ni...

RUGGERO (porge il braccio-Magda vi si appoggia languidamente)

voi! ..... Che

**A tempo ma sost.**

*espressivo* *rit.* ..... *a tempo*

*p* ..... *pp*

MAGDA *rall.*

RUGGERO co-me son con - ten - ta d'es - sere al brac - cio vo - stro!

di - te?

*p* ..... *pp* *rall.*

**Meno assai**

MAGDA (allontanandosi) *dolcissimo* *pp*

Nel - la dol - - ce ca - rez - za..... del - la dan - za

RUGGERO (allontanandosi) *dolcissimo* *pp*

Nel - la dol - - ce ca - rez - za..... del - la dan - za

**13 Meno assai**  
*legato dolcissimo*

*pp*

MAGDA

*pp* chiu - do gli oc - - chi..... per so - gnar...

RUGGERO

*pp* chiu - do gli oc - - chi..... per so - gnar...

*pp*

MAGDA

*pp* Tutto è o - ra - mai lon - ta - no, nien - te mi può tur - bar.....

RUGGERO

*pp* Tutto è o - ra - mai lon - ta - no, nien - te mi può tur - bar.....

*pp*

MAGDA

eil pas - sa - to sem - bra - mi di - le - *poco rit.*

RUGGERO

eil pas - sa - to sem - bra - mi di - le - *poco rit.*

*poco rit.*

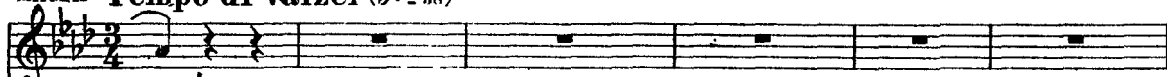
MAGNA **Tempo di Valzer** (♩. = 58)

RUGGERO - guar! (si confondono colla folla)

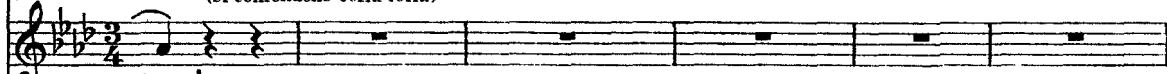
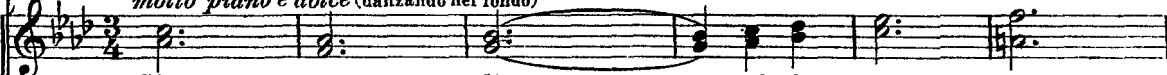
SOPRANI - guar!  
*molto piano e dolce* (danzando nel fondo)

TENORI Vuoi tu dir - - mi che co - sa

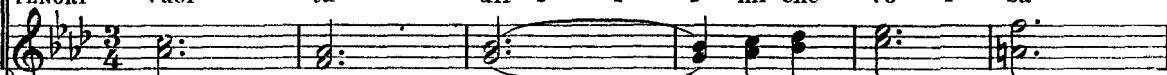

SOPRANI Vuoi tu dir - - mi che co - sa

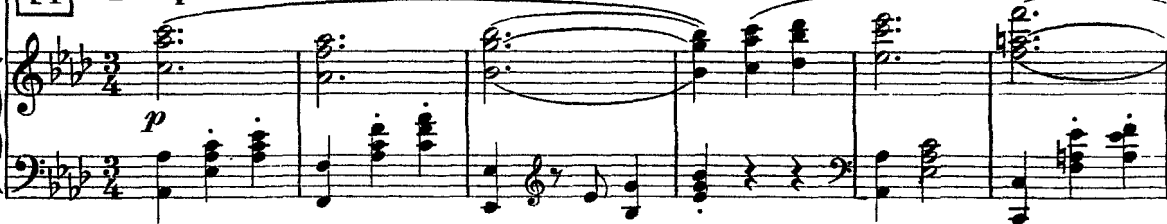
14 **Tempo di Valzer** (♩. = 58)

SOPRANI

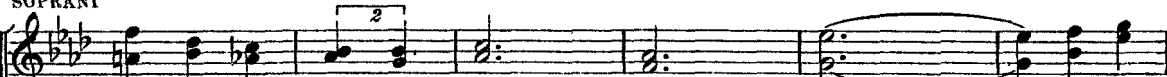

TENORI più ti tor - men - ta quan - do ri - - de gio -

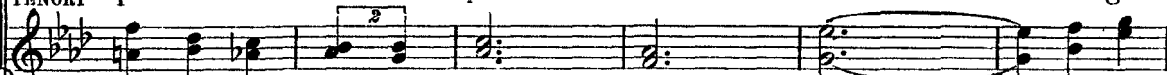

più ti tor - men - ta quan - do ri - - de gio -

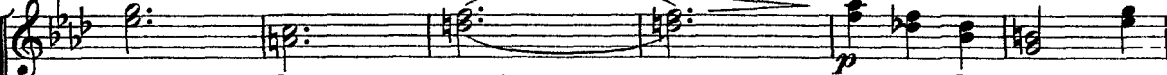
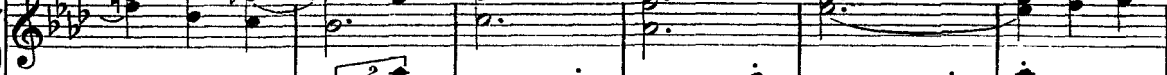

TENORI - con - do a - - mor?..... Quan.do lo stes - so

- con - do a - - mor?..... Quan.do lo stes - so

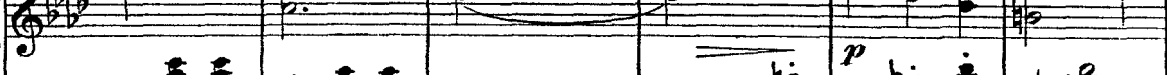
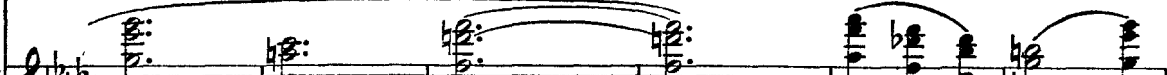

SOPRANI

*pp*

TENORI

*pp*

pet - - to chiu - de lo stes - so cuor - - - - -

pet - - to chiu - de lo stes - so cuor - - - - -

(Le coppie, lentamente, salgono le gradinate che conducono alla loggia.)

SOPR! I.

quan - - do un ba - - cio bru - cia d'u - gua - le ar -

SOPR! II.

quan - - do un ba - - cio bru - cia d'u - gua - le ar -

TEN! I.

quan - - do un ba - - cio bru - cia d'u - gua - le ar -

TEN! II.

quan - - do un ba - - cio bru - cia d'u - gua - le ar -

SOPR. I.

SOPR. II. -dor!

TEN. I. -dor!

TEN. II. -dor!

BASSI

-dor!

Ba - ci lie - vie tre -

Ba - ci lie - vie tre -

Ba - ci lie - vie tre -

Ba - ci lie - vie tre -

Ba - ci lie - vie tre - man - - ti,

15

*pp*

SOPR. I.e II.

TEN. I.e II. - man - ti, ..... ba - ci fol - - li,

- man - ti, ..... ba - ci fol - - li,

BASSI

e vi - bran - - ti,

*cres. poco a poco*

## SOPRANI

ba - ei fol - lie vi - bran - ti, son

ba - ei fol - lie vi - bran - ti, son

son vi - ta per gli a - man - ti!

*cres. sempre a poco a poco*

## SOPRANI

vi - ta..... per gli a - man - ti!

vi - ta..... per gli a - man - ti!

per gli a - man - ti!

SOPRANI

Dam - mi nel ba - cio la vi - - ta

TENORI

Dam - mi nel ba - cio la vi - - ta

BASSI

*diminuendo*

SOPRANI

e vi - vi per ba - ciar!.....

TENORI

e vi - vi per ba - ciar!.....

BASSI

e vi - vi per ba - ciar!.....

*m. s.*

Red.

\*

## SOPRANI

*pp* dam - mi nel ba - cio la vi - - ta

## TENORI

*pp* dam - mi nel ba - cio la vi - - ta

## BASSI

16

*pp*

## SOPRANI

e vi - vi per ba - ciar!

## TENORI

e vi - vi per ba - ciar!

## BASSI

e vi - vi per ba - ciar!

*cres.*  
*f*

(La danza prende movimento e calore.  
Grida allegre e gioiose della folla )  
(entrano altre coppie danzatrici)  
*col massimo slancio*

17

ff

*stent.* ..... *a tempo* **ff**

*martellate*

18

**fff**

*molto rit.* ..... *stent.* ..... *a tempo*

*p*

Piano accompaniment for the fourth system. The right hand has a melodic line with slurs and a fermata. The left hand has a bass line with slurs and accents. Dynamics include *mf* (mezzo-forte) and *cres.* (crescendo). The word *8* is written above the right hand.

MAGDA (Le voci di Magda e Ruggero dall'alto della loggia)

MAGDA

In - - - can - to! So - - - gno!

RUGGERO

In - - - can - to! So - - - gno!

MAGDA

Ah!..... per sem - pre

RUGGERO

Per..... sem - pre! e - ter - na -

MAGDA

ah!..... e - ter - na - men - tel!

RUGGERO

- men - - - tel! per sem - - - pre!

GEORGETTE (entrano le coppie delle danzatrici raffiguranti la Primavera)

*pp dolce*

O pro - fu - mo sot - til

GABRIELLA *pp dolce*

O pro - fu - mo sot - til

LOLETTE *pp dolce*

O pro - fu - mo sot - til

6 SOPRANI *pp dolce*

O pro - fu - mo sot - til

20

*pp dolce*

GEORGETTE

d'u - na not - te d'a - pril!.....

GABRIELLA

d'u - na not - te d'a - pril!.....

LOLETTE

d'u - na not - te d'a - pril!.....

6 SOPRANI

d'u - na not - te d'a - pril!.....

*pp dolce*

GEORGETTE

L'a - ria è tut - ta pie - ria - na

GABRIELLA

L'a - ria è tut - ta pie - ria - na

LOLETTE

L'a - ria è tut - ta pie - ria - na

6 SOPRANI

L'a - ria è tut - ta pie - ria - na

*p*

GEORGETTE

di pri - ma - ve - ra e lan - guor!.....

GABRIELLA

di pri - ma - ve - ra e lan - guor!.....

LOLETTE

di pri - ma - ve - ra e lan - guor!.....

6 SOPRANI

di pri - ma - ve - ra e lan - guor!.....

*p*

GEORGETTE

Sboc - - cian fio - ried a - mor

Sboc - - cian fio - ried a - mor

6 SOP. Sboc - - cian fio - ried a - mor

4 TEN. Sboc - cian fio - ri ed a - mor

C O R O

4 BARIT. Sboc - - cian fio - ried a - mor

6 SOP. *dolce* di pri - ma - ve - ra al te - por!.....

4 BARIT. *p dolce* Di pri - ma - ve - ra al te - por!.....

MAGDA (lontana)

*p*

Co - - - me bat - te il tuo

GEORGETTE

*p*

Vuoi tu dir - - -

GABRIELLA

*p*

Vuoi tu dir - - -

LOLETTE

*p*

Vuoi tu dir - - -

RUGGERO (lontano)

*p*

Co - - - me bat - te il tuo

SOPRANI (tutti)

*p*

Vuoi tu dir - - -

TENORI (tutti)

*p*

Vuoi tu dir - - -

C O R O

21

*p legato*

Red. \* Red. \* Red. \*

MAGDA

cuor! bat - te il tuo cuor pri - ma -

GEORGETTE

- mi che co - - - sa

GABRIELLA

- mi che co - - - sa

LOLETTE

- mi che co - - - sa

RUGGERO

cuor! bat - te il tuo cuor pri - ma -

SOPRANI

- mi che co - - - sa

TENORI

- mi che co - - - sa

Red. \* Red. \* Red.

MAGDA

- ve - ra d'a - mor!...

GEORGETTE

più ti tor - men - ta quan - -

GABRIELLA

più ti tor - men - ta quan - -

LOLETTE

più ti tor - men - ta quan - -

RUGGERO

- ve - ra d'a - mor!...

SOPRANI

più ti tor - men - ta quan - -

TENORI

più ti tor - men - ta quan - -

\* *Rec.* \*

GEORGETTE

GABRIELLA - do ri - do - de gio -

LOLETTE - do ri - do - de gio -

SOPRANI - do ri - do - de gio -

TENORI - do ri - do - de gio -

- do ri - do - de gio -

GEORGETTE

GABRIELLA - con - do a - mor?.....

LOLETTE - con - do a - mor?.....

SOPRANI - con - do a - mor?.....

TENORI - con - do a - mor?.....

- con - do a - mor?.....

GEORGETTE

GABRIELLA

LOLETTE

SOPRANI

TENORI

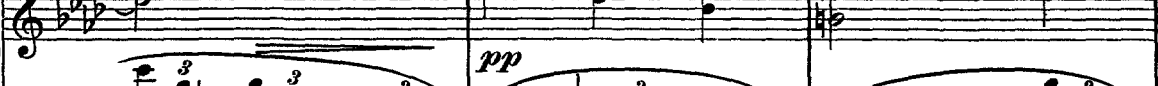
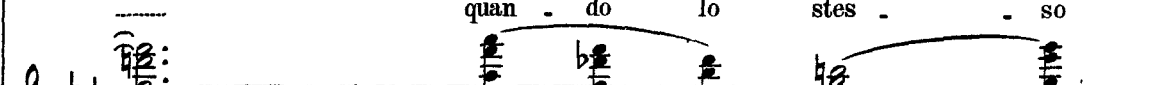

GEORGETTE

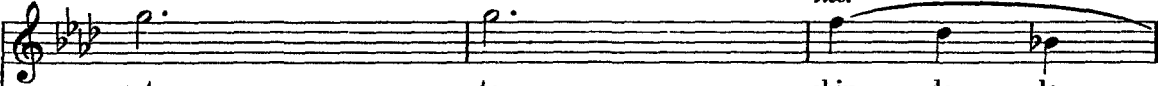

GABRIELLA

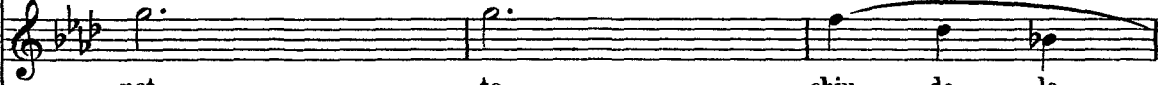

LOLETTE

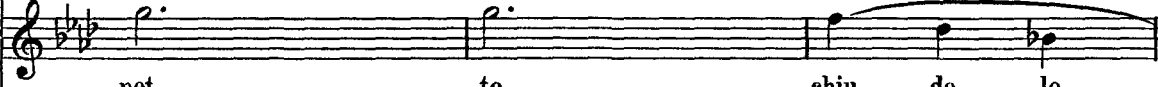

SOPRANI

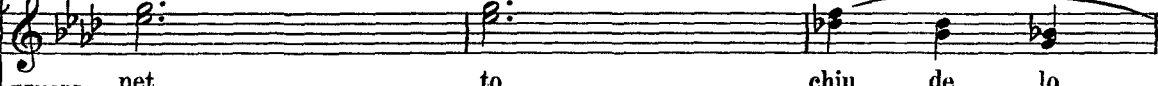

TENORI

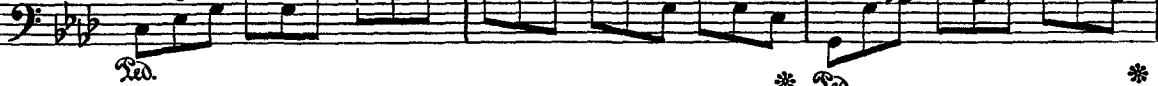
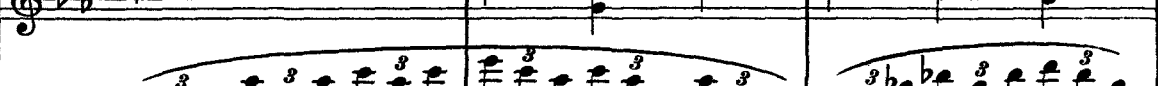
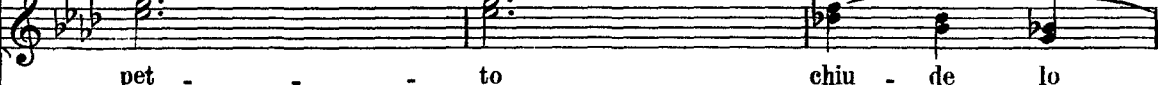

GEORGETTE

stes - - so cuor

GABRIELLA

stes - - so cuor

LOLETTE

stes - - so cuor

SOPRANI

stes - - so cuor

TENORI

stes - - so cuor

*Red.* \* *Red.* \*

GEORGETTE

quan - - do un ba - -

GABRIELLA

quan - - do un ba - -

LOLETTE

quan - - do un ba - -

SOPRANI

quan - - do un ba - -

TENORI

quan - - do un ba - -

*Red.* \* *Red.* \* *Red.* \*

GEORGETTE

- cio bru - cia d'u - gua - le ar - dor!

GABRIELLA

- cio bru - cia d'u - gua - le ar - dor!

LOLETTE

- cio bru - cia d'u - gua - le ar - dor!

SOPRANI I.

- cio bru - cia d'u - gua - le ar - dor!

SOPRANI II.

- cio bru - cia d'u - gua - le ar - dor!

TENORI I.

- cio bru - cia d'u - gua - le ar - dor!

TENORI II.

- cio bru - cia d'u - gua - le ar - dor!

LISETTE

(Nel frattempo, mentre la folla ritorna verso  
il giardino, entrano Prunier e Lisette)

(alzando le spalle un po' seccata)

Ti vo - glio be - ne, an - che t'am -

PRUNIER

(con esagerata compostezza)

Ti pre - go: di - gni - tà, gra - zia, con -

22

LISETTE

- mi - ro, ma se mi a - gi - to, se guardo, gi - ro, bal - lo, sco - din - zo - lo, ri - do, sa -

PRUNIER

- te - gno! Se mi con -

LISETTE

- lu - to. Ecco il tuo mo - ni - to,

PRUNIER

- fon - do..... a dar le - zio - ne

LISETTE

ec - co il tuo mo - ni - to come u - na mor - sa

PRUNIER

è..... per ri - far - ti l'e - du - ca - zio - ne! Que -

LISETTE

pre-n-di-mi, strin-gi-mi nel-la mia cor - - sa!

PRUNIER

- st'è il mio com - pi - to, sa-rà un mi - ra - co - lo,

LISETTE

Ec-co il tuo mo - ni - to...

PRUNIER

so - lo chi a - ma non guarda o - sta - co - lo:

LISETTE

Ma se mi a - gi - to, se guar-do,

PRUNIER

ti ri - fa - rò!...

LISETTE

(allontanandosi con Prunier - si confondono tra la folla)

(Durante le scene che seguono, di tratto in tratto nuo.

gi - ro...

(Violini)

23

vi arrivi di tipi e di coppie diverse, dalla scala d'entrata )

(Magda e Ruggero rientrano, accaldati, stanchi di danzare,

pieni di allegrezza, e si precipitano al tavolo occupato prima, abbandonandosi sulle sedie.)  
*cantando*

MAGDA

(agitando un piccolo fazzoletto)

Che cal - do!

Che se - te!

MAGDA

(con gioia, quasi rivivesse un ricordo)

Pre - sto! pre - sto!

RUGGERO

(subito, ad un cameriere che passa)

Due bocks!

MAGDA

(a Ruggero)

Pos - so

24

MAGDA

chie - der - vi u - na gra - zia?

RUGGERO

Tut - to quel - lo che vo

MAGDA

(accennando al cameriere)

...Da - te - gli ven - ti sol - - di,

RUGGERO

- le - te!

MAGDA

e la - scia - te - gli il re - sto!

RUGGERO

(sorridente, senza capire)

Tut - to

*f* *p* leggero*mf*

MAGDA

(con molta grazia, vagamente)

È un pie - co - lo ri -

RUGGERO

qui? Che stra - na i - de - a!

*p**p*

MAGDA

*poco rall.*

- cor - do d' u - na zia lon - ta - na!

*poco rall.*

MAGDA

**A tempo** (*moderatamente*)

'U - na fu - ga, u - na fe - sta, un..... po' di

25

**A tempo** (*moderatamente*)

bir - ral... A ca - sa, tut - ta so - la,

*pp cantando e legato*

MAGDA

la vec - chia zia che a - spet - ta, e due baf - fet - ti

MAGDA

la vec - chia zia che a - spet - ta, e due baf - fet - ti

MAGDA

bru - ni che fan gi - rar la te - - - stal...,,

MAGDA

Fan - ta - sie! Fan - ta -

RUGGERO

Che an - da - te di - cen - - - do?

26

*pp*

5 1

5 1

MAGDA

(il cameriere reca la birra)

(imitandolo)

- sie!... Ai

RUGGERO

(alzando il bicchiere) *sempre in tempo*

Al - la vo - stra sa - lu - tel

*f*

MAGDA

*dolcemente*

vo - stri a - mo - ri! (colpito, con un gesto di dispetto depono improvvisamente il bicchiere) Per - chè?

RUGGERO

Non di - te - lo! (serlamente) Per -

RUGGERO

27

-chè se a - mas - si... al - lo - ra... sa - reb - be quel - la

*p espress.*

RUGGERO

so - la, e per tut - ta la vi - - - ta!

*mf m.s.*

*Seq.*

MAGDA (colpita dalla sincerità delle sue parole, ripete quasi a sé stessa)

Ah! per tut - ta la vi - ta!

*calando*

*p m.d. m.s.*

*m.d.*

*pp*

*Seq.*

RUGGERO (fissando Magda e notando il suo cambiamento, con molta dolcezza)

Sia - mo a - mi - ci... e non so an -

(Clarino)

*Sostenendo*

*p*

RUGGERO

- co - ra il vo - stro no - me... Qua - l'è?...

MAGDA

(Ruggero le offre una piccola matita.)

Vo - le - te che lo scri - va?

*p*

MAGDA

Essa segna sul marmo del tavolo )

RUGGERO *rall.* (leggendo mentre Magda scrive) E il

*rall.* "Pau - let - te..., Mi pia - ce..."

MAGDA **Un poco meno**

vo - stro?

RUGGERO

*(segnando il suo nome vicino all'altro)*

Io mi chia - mo Rug -

*(Clarini)*

28 **Un poco meno**

MAGDA

*(puntando l'indice sul tavolo)**rall.....*

Qual - che co - sa di noi che re - sta

RUGGERO

- ge - ro!

*rall.....*

MAGDA

*Sostenendo un poco*

qui!

RUGGERO

No... Que - sto si can - cel - la... in me re - sta ben

*Sostenendo un poco*

MAGDA

(fissandolo con tenerezza)

Per.

RUGGERO

*rall.*

al - tro!... resta il vo - stro mi - ste - ro.....

*rall.*

*pp*

**Andantino calmo**

MAGDA

*poco rit. a tempo**poco rit. a tempo*

- chè mai eer - ca - te di sa - per ch'io si - a e qua - le il

29

**Andantino calmo***p poco rit. a tempo**poco rit. a tempo*

MAGDA

mio mi - ster? Non vi strugge - te e m'ac - co - glie - te

MAGDA *rall.* ..... *a tempo*

come il de - stin mi por - tò!

RUGGERO (prendendole le mani che essa gli tende)

Io non so chi sia - te voi, e per qual'

*rall.* ..... *a tempo*

*mp*

Ped. \*

RUGGERO

vi - a giun - ge - ste fi - no a me, per - chè? Ma pu - re sen - to

*mf*

Ped. \*

RUGGERO

stra - no un tor - men - to dol - ce, in - fi - ni - to, nè so dir qua - l'è!...

*p*

Ped. \*

## Poco meno

RUGGERO *p sostenuto*  
(con crescente commozione)

Sen - - to che tu non sei u - - n'i - gno - - ta,

## 30 Poco meno

*ppp sostenuto*

RUGGERO *sostenendo*

ma sei la crea - tu - - ra at - te - sa dal mio cuor!

*sostenendo*

MAGDA (con abbandono, chiudendo gli occhi, come cullata da un fascino travolgente)

Par - lami anco - - ra... la - scia ch'io so - gni... par - lami an -

RUGGERO

Sei la cre - a - tu - ra at - te - sa dal mio cuor!.....

*p*

MAGDA

- cor... par-lami an -cor... par-lami ancor... mio a....

RUGGERO

Ah! questa è vi - ta e questa è re - al - tà! mio a....

ADOLFO e due amici (Tenori) (Un gruppo di persone scende dalla gradinata. - Vedendo i due innamorati sostano additandosi l'un l'altro, silenziosamente)

*a tempo*  
*ppp*

ADOLFO e due amici (Magda e Ruggero rimangono fermi in atteggiamento amoroso)

*pp*  
Zit - ti, non di - stur - bia - mo - li!...

RABONNIER

*p*  
Due cuo - ri che si fon - do - no!

2 STUDENTI (Tenori)

(ad alcuni che ridono)  
Non fac.

*p*  
*ppp*

ADOLFO e due amici

Zit - ti, non di - stur -

3 RAGAZZE (Soprani)

(sommessamente)

Ri - spet - tia - mo l'a - mo - re!

2 STUDENTI

...cia - mo ru - mo - re!

*ppp*

ADOLFO e due amici

...bia - mo - li! Ri - spet - tia - mo l'a -

RABONNIER

Non fac - cia - mo ru - mo - re! Ri - spet - tia - mo l'a -

3 RAGAZZE

Non fac - cia - mo ru - mo - re! Ri - spet - tia - mo l'a -

2 STUDENTI

(1 Solo)

Non fac - cia - mo ru - mo - re! Ri - spet - tia - mo l'a -

*pp*

ADOLFO  
due amici

Meno *molto piano*

*falsetto*

- mor! l'a - mor! l'a - mor!..... ri.spet.tia.mo l'a -

RABONNIER

*falsetto*

3 RAGAZZE - mor! l'a - mor! l'a - mor!..... ri.spet.tia.mo l'a -

3 RAGAZZE

*falsetto*

2 STUDENTI - mor! l'a - mor! l'a - mor!..... ri.spet.tia.mo l'a -

2 STUDENTI

*falsetto*

- mor! l'a - mor! l'a - mor!..... ri.spet.tia.mo l'a -

Meno

31

pp m.d. m.d. m.d.

ADOLFO e due amici

(Lisette e Prunier si sono avanzati più degli altri che ora alla spicciolata s'allontanano. Lisette fissa Magda, indietreggia)

- mor!

RABONNIER

- mor!

3 RAGAZZE

(cantamente si allontanano)

- mor!

2 STUDENTI

- mor!

*morendo e rall.*

pp m.d. m.s. m.d. m.s.

**Allegro**

LISETTE

quasi con un grido di stupore)

(Magda e Ruggero, al grido di Lisette, si sono staccati. Magda voltandosi si incontra con lo sguardo di Prunier che la fissa. Essa gli fa un rapido cenno di tacere)

Dio!.. Lei!.. Guar - da - la!... La pa - dro - -

PRUNIER

(stupito)

(Prunier risponde con un altro segno: "ho capito", e voltandosi a Lisette)

Chi?

**Allegro**

LISETTE

- na!...

Ep - pu - re è tut - ta

PRUNIER

(dice:)

È il vi - no che ti ha da - to al - la te - sta!

LISETTE

(riconoscendo Ruggero, sempre più stupefatta)

lei... ...e l'al - tro è lui... non sba - gliol!

PRUNIER

(trascina Lisette verso Ruggero e Magda)

Ne vuoi la pro - va?

PRUNIER (salutando Ruggero)

(a Lisette)

Buo - na se - - ra!

Sì... lui te lo con -

PRUNIER

- ce - do.

Ma l'a - mi - ca che par lei, non è lei, non è

PRUNIER

lei!

No!

no,

Guar - da - la

PRUNIER

be - ne.

LISETTE

**Allegro** (♩ = 176)(quasi a sè stessa senza più capre -  
con accento comico, impressionata)

So - no o non so - no la sua ca - me - rie - ra!

PRUNIER

Lo

32

**Allegro** (♩ = 176)

*p*

PRUNIER

(gridandole in un orecchio)

sei, ma non di lei, che non è lei, ma sembra lei... u - bri - a - ca

*p*

PRUNIER

(presentando Lisette a Ruggero)

se - i!... La mia ami - ca Li -

PRUNIER

set - te vuol sa - pe - re se il suo con - si - glio vi por - tò for -

*p**mf*

RUGGERO

(indicando Magda)

Lo ve - de - te!

PRUNIER

*lentamente*

- tu - na...

È ca - ri - na!

Vo - le - te pre - sen -

*molto rall.*

RUGGERO

(presentando)

*a piacere*

La mia ami - ca Pau -

PRUNIER *a tempo*

- tar - me - la?

*leggero**p a tempo**col canto*

RUGGERO *a tempo sost.*

PRUNIER - let - te!...

(strette di mano) (a Lisette)

Sei con - vin - ta Li

*a tempo sost.* *p*

RUGGERO **Andantino**

(presentando Prunier)

Il si - gno - re è un Po - e - ta...

PRUNIER

- set - te?

33 **Andantino**

*p*

RUGGERO

a - mi - co d'un a - mi - co di mio pa - dre...

PRUNIER (completando) *rit.*.....

E quindi a - mi - co

*rit.*.....

MAGDA (Lisette fa il gioco di scrutare Magda girandole intorno)

*a tempo ma sost.*  
(*a Lisette*)

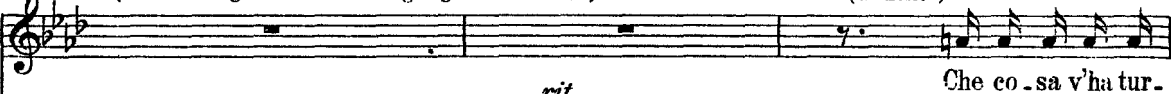

RUGGERO

PRUNIER

*a tempo*

*a tempo* *rit.* *a tempo ma sost.* *pp*

MAGDA *Seo.*

LISETTE

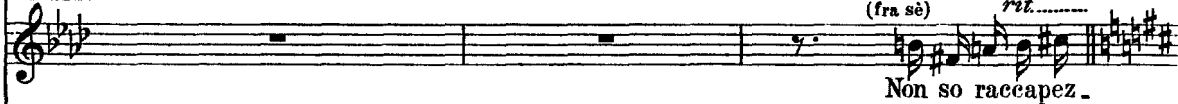

*poco rit.* *a tempo* *rit.*

MAGDA

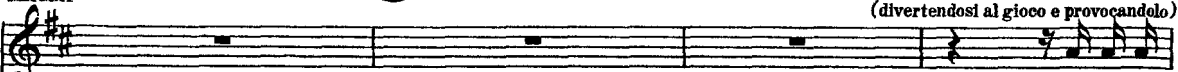

LISETTE

*a tempo* (sedendo vicino a Magda, confidenzialmente)

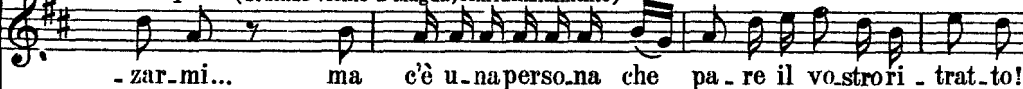

*a tempo* *p*

MAGDA

\_ reb - be?...

LISETTE

(senza curarsene)

La mia pa - dro - na!

PRUNIER

(fa cenno a Lisette di tacere)

Ma no!...

È u - na sua fis - sa -

*p leggero**p*

LISETTE

(indicando Magda)

Co - me le - i... se lei fos - see - le -

RUGGERO (interessato) (a Lisette)

La pa - dro - na è ca - ri - na?

PRUNIER

\_ zio - nel!

MAGDA

*p* (ridendo)(considerando le vesti di Lisette,  
con comica ammirazione)

Ah! Ah! Ah! s'io fos - si e - le - gan - te!

Voi e - gan - te lo sie - te!

LISETTE

- gan - te!

MAGDA

(con finto stupore)

Che bel cap - pel - lo!

Ma dav - ve - ro?

LISETTE  
(ridendo)

(battendo confidenzialmente su un ginocchio di Magda)

Ah! non mi co - sta fa - ti - ca!

È il suo!

MAGDA **Moderato**

(con grazioso gesto di ammonimento)

Non lo di - te, che è troppo impru -

LISETTE

Tut - to ciò che ammi - ra - te ho sottratto a - bil - men - te!

34 **Moderato***pp* leggerissimo*pp*

MAGDA

(Ruggero chiama un cameriere e gli dà degli ordini a voce bassa.

-den .te!

LISETTE

(rivoltandosi, offesa)

No! Pru-nier, non ri - de - te!

PRUNIER

(scoppia in una risata)

Ri - do, non so di che

*pp*

MAGDA

(Il cameriere esce)  
(Piano a Prunier accennando a Lisette)*cedendo a tempo*  
(ridendo)

E Sa - lo - mè, Be - re - ni - ce? Può Li - set - te l'un

PRUNIER

(umiliato) *cedendo*

co - sa! Sia - te pie - to - sa!

*cedendo a tempo*

MAGDA

*rall. a tempo*

(Il cameriere reca lo champagne)

l'al - tra a sua scel - ta i - mi - tar!

*rall. a tempo**rall.*

*p*

RUGGERO *a tempo*

(alzando il bicchiere)

Già che il ca - so ei u - ni - sce in - neg - gia - mo al l'a - mo - re!

*a tempo*

(alzando i bicchieri)

MAGDA *f* *b* *3*

In - neg - gia - mo al - la vi - ta che ci do - nò l'a -

LISETTE *f* *b* *3*

In - neg - gia - mo al - la vi - ta che ci do - nò l'a -

RUGGERO *f* *b* *3*

In - neg - gia - mo al - la vi - ta che ci do - nò l'a -

PRUNIER *f* *b* *3* *falsetto* *p* *3*

In - neg - gia - mo al - la vi - ta che ci do - nò l'a -

MAGDA  
mor!

LISETTE  
mor!

RUGGERO  
mor!

PRUNIER  
mor!

mor!

*p*

*rall.*

\*

*And.*  
**Andantino un poco mosso** (♩ = 80)

RUGGERO (alzando il calice e guardando Magda)

*dolcemente*

Be - vo al tuo fre - seo sor - ri - so, be - vo al tuo sguar - do pro -

**35 Andantino un poco mosso** (♩ = 80)

*cantabile*

*p*

MAGDA

RUGGERO

Il mio cuo - re è con -

- fon - do, al - la tua boc - cache dis - se il mio no - me!

MAGDA

- qui - so!

RUGGERO

*poco rit. a tempo*  
T'ho do - na - to il mio eu - re, o mio te - ne - ro, dol - cem io a -

*m.s. poco rit. a tempo*

RUGGERO

- mo - - re! eu - sto - di - sci ge - lo - sa il mio do - - no, per - ch è

MAGDA

*allarg.*  
È il mio so - gno che s'av -

RUGGERO

*poco rit.*  
vi - - - va sem - pre in te!

*poco rit. allarg. p*

MAGDA *a tempo, ben cantando*

-ve - ra! Se po - tes - si spe - ra - re!

LISETTE

Dim - mi le dol - ci pa -

RUGGERO

Pic - co - la i - gno - ta t'ar - re - sta!

PRUNIER

O - gni tuo ba - cio è u - na

(La folla che nel frattempo si è avvicinata con cautela, commenta sommessamente, invadendo a poco a poco la sala e la loggia.)

SOPRANI

*molto sottovoce*  
Gua - da! ve - di

TENORI

*molto sottovoce*  
Fer - mo!

BASSI

36

*a tempo, ben cantando*  
*dolce*

*p*

MAGDA

che que-sto i - stan - - te non muo - - - re, che il mio ri -

LISETTE

- ro - - le..... che la di - vi - na tua mu - - sa ri -

RUGGERO

No, que-sto i - stan - te non muo - - - re, a me ti

PRUNIER

stro - - fa..... o - gni tuo sguar - do è u - na fa - - ci - le

SOPRANI

là!

TENORI

E l'a - mor che non ra -

BASSI

## MAGDA

- fu - gio sa - ran le tue brac - cia..... il tuo a -

## LISETTE

- ca - ma per co - lo - ri - re di

## RUGGERO

por - ta il cla - mor d'u - na fe - sta..... che è u - na

## PRUNIER

ri - ma. Tu sei la so - la, per -

## SOPRANI

Che non na - scon - de!

## TENORI

- gio - na! Fa - te

## BASSI

## MAGDA

## LISETTE

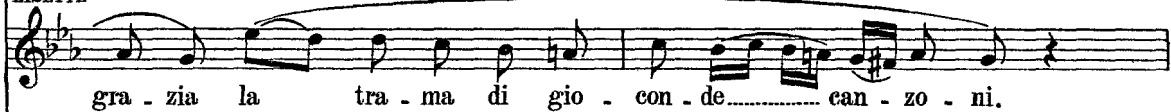

## RUGGERO

## PRUNIER

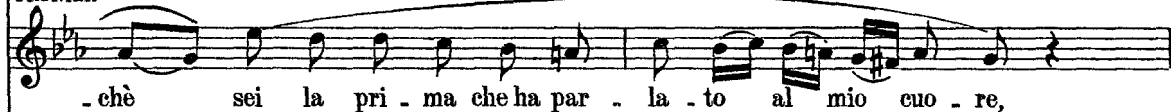

## SOPRANI

## TENORI

## BASSI

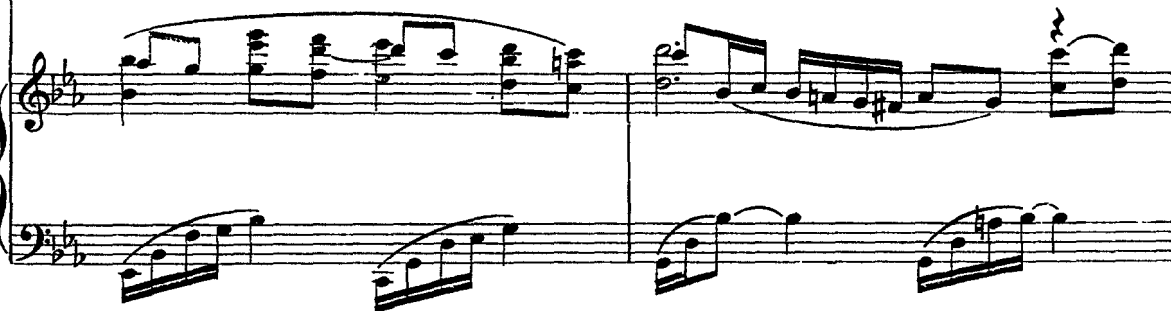
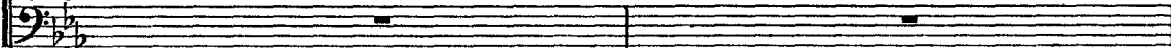

MAGDA

al - - tro vor - rei dal - la vi - - - ta, che go -

LISETTE

Non son quel - le le pa - ro - le che il mio cuor so - spi - rò?

RUGGERO

al - - tro vor - rei dal - la vi - - - ta, che go -

PRUNIER

sei la so - la, sei la pri - ma che ha par - la - to al mio cuor!

SOPRANI

(ALCUNI) (ALTRI)  
Al po - e - ta la co - ro - na!

TENORI

(ALCUNI) (ALTRI) (TUTTI)  
Per le mu - se! La ghir - lan - da! Non la - scia - mo - ci sco - prir!

BASSI

*m.s.*

MAGDA

*cres.*  
de - re l'eb - brez - za in - fi - ni - - - ta che il tuo

LISETTE

dil - le an - co - ra! Ah! dil - le an - co - ra!

RUGGERO

*cres.*  
de - re la gio - ia in - fi - ni - - - ta che il tuo

PRUNIER

sei la so - - - la, tu sei la pri - ma

SOPRANI

(TUTTI)

Su - gli a - mo - ri fio - ri e fron - de!

TENORI

*p*  
Sian sor - pre - si nel mo -

BASSI

*cres.*

MAGDA *poco stent.....*

ba - - - cio mi può do - nar!..... Ah!..... Po -

LISETTE

Ah! dil. lean. cor! Ah! dil. lean. cor!.....

RUGGERO *poco stent.....*

ba - - - cio mi può do - nar!.....

PRUNIER

che ha par. la. to al mio cuor!.....

SOPRANI *poco stent.....* *allarg.....*

...del più dol. ce giu. ra. men. to, sul. l'a. mo. re fronde e fior!

TENORI

- men. to...

BASSI

*poco stent.....* *ff allarg.....*

And.  
\*  
Ped.

MAGDA *a tempo*

tes - si, po - tes - si spe - ra - re che que - sto i -

LISETTE

Ah! le dol - ci pa - ro - le che la di -

RUGGERO

que - sto i - stan - te non muor, a me ti

PRUNIER

Il tuo ba - ciò u - na stro - fa, il tuo sguar - do u - na

SOPRANI *a tempo*

In - trec - cia - mo i quat - tro cuo - ri!

TENORI

Con i fior!

BASSI

(Violoncello)

*a tempo*

MAGDA

stan - te non muo - re sa - rei trop - po fe - li - ce...

LISETTE

vi - na tua gra - zia ri - ca - ma..... Ah! dil - le an

RUGGERO

por - ta, a me ti por - ta il cla - mor d'u - na

PRUNIER

ri - ma. Tu sei la pri - ma che par - la al mio

SOPRANI

con i fior! Sof. fo.chia.mo i quat.tro a.mor!

TENORI

Con i

BASSI

MAGDA

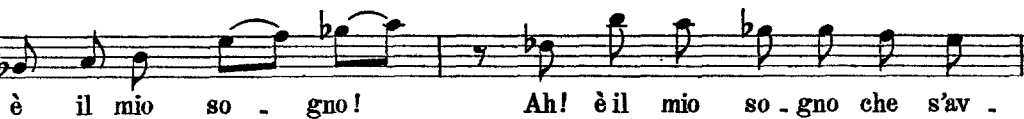

LISETTE

RUGGERO

PRUNIER

SOPRANI

TENORI

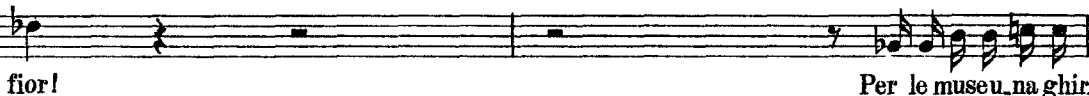

BASSI

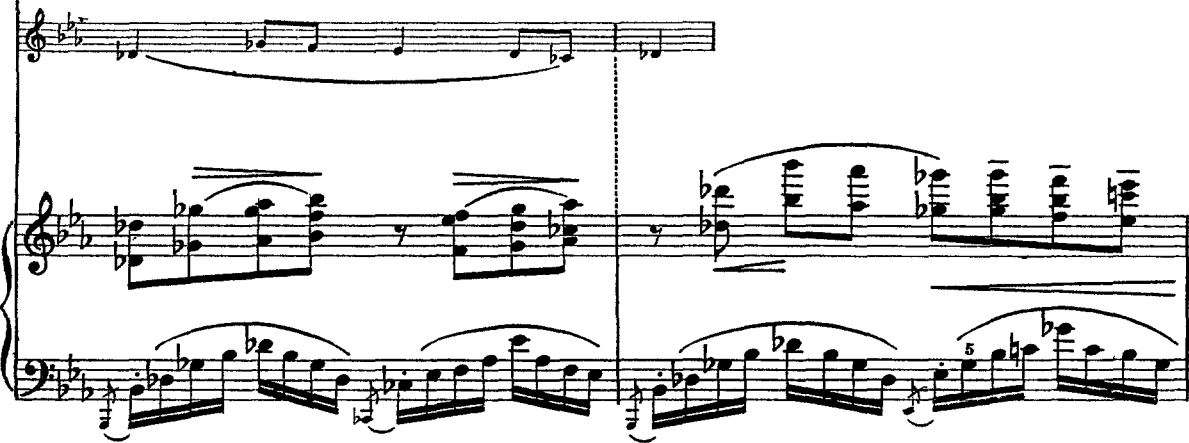
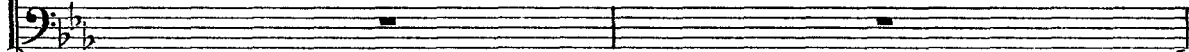

## MAGDA

*rit. a tempo*

- ve - - - ra! Fa che que - st'o - - - ra si e -

## LISETTE

*p*

- li - - - ce! Le mie vir - tù son po - che, te le

## RUGGERO

*p*

ba - - - ci! De - ve que - st'o - - - ra se -

## PRUNIER

*p*

cuo - - - re! Le tue vir - tù le rac - col - go e più po -

## SOPRANI

*rit. a tempo*

non la - scia - mo - ci sco - prir! Sian sor - pre - si nel mo - men - to

## TENORI

*rit. a tempo*

- lan - da! Sian sor - pre - si nel mo - men - to

## BASSI

*rit. a tempo*

*rit. a tempo*

*f* *p*

See. \*

MAGDA

*poco allarg.*

sem - - - pre! io son tu - - - a! sem - pre con

LISETTE

fe - li - ce sem - pre!..... Ah! fe - li - ce sa -

RUGGERO

- mo - - - re e per sem - - - pre, sem - pre con

PRUNIER

- vol - go e più po - e - ta,..... e più po - e - ta sa -

SOPRANI

(avvicinandosi) *poco allarg.*

pian! Fior!..... fior!..... fior!.....

TENORI

(avvicinandosi)

Fior!..... fior!.....

BASSI

*poco allarg.*

MAGDA *allarg.* ..... *a tempo*

te! ..... Ah! per sem - pre, per sem - pre con

LISETTE

\_ rò! ..... Ah! per sem - pre, fe - li - ce sa -

RUGGERO

te! ..... Per ..... sem - pre con

PRUNIER

\_ rò! ..... Più po - e - ta sa -

(gettando fiori a piene mani)

SOPRANI *ff*

coi fior! .....

TENORI *ff*

coi fior! .....

BASSI *ff*

Coi fior! .....

37

*ff* *m.s.* *allarg.* ..... *a tempo*

*allarg. ----- a tempo con decisione*

MAGDA  
te!..... Ah!..... ve - di, son tut - ta

LISETTE  
\_ rò!..... Ah!..... le mie vir - tù te le

RUGGERO  
te!..... Ah!..... de - ve que - st'o - ra se -

PRUNIER  
\_ rò!..... le tue vir - tù le rae -

*allarg. ----- a tempo con decisione*  
Ah! get - tiam

SOPRANI  
coi fior! fron - de e fior! fron - de e

TENORI  
coi fior! fron - de e fior! fron - de e

BASSI  
coi fior! fron - de e fior! fron - de e

*a tempo con decisione*

*fff allarg. -----*

MAGDA

*allarg.*

tua e per sem - pre, per sem - pre con te, con te!.....

LISETTE

.do - no e fe - li - ce sa - rò con te!.....

RUGGERO

- gnar l'av - ve - ni - re d'a - mor, sem - pre con te con te!.....

PRUNIER

- col - go e più po - e - ta sa - rò con te!.....

SOPRANI

*allarg.*

fior! Sof - fo - chia - mo i quat - tro a - mor con i fior! coi fior!.....

TENORI

fior! Sof - fo - chia - mo i quat - tro a - mor con i fior! coi fior!.....

BASSI

fior! Sof - fo - chia - mo i quat - tro a - mor con i fior! coi fior!.....

*allarg.*

Leo. \*

38

*(E così, mentre un duplice bacio unisce gli amanti, dai lati, dal fondo, dall'alto, la folla getta fiori sulle due coppie.)***All<sup>o</sup> deciso**
*(Alcune ragazze hanno intessuta una corona e ne recingono la testa del Poeta; poi tutti tornano a sbandarsi.)**(Lo stupore dei quattro sorpresi è subito rotto da Prunier.)*
*(Egli ha visto Rambaldo fermo sulla scala dalla quale allora è disceso, fissare Magda e Ruggero.)***PRUNIER***(rapido, a voce bassa, a Magda) (gridato)*

Ram - bal - do!

**All<sup>o</sup> con moto** (♩ = 138)**MAGDA***(soffocando un grido)**(a Prunier)**(La folla comincia ad andarsene ridendo e parlando sommessamente. Chi si*

Ah! M'a - iu - ta - te! Rug - ge - ro al - lon - ta -

39

**All<sup>o</sup> con moto** (♩ = 138)*molto p*

MAGDA *indugia. Chi si invia verso l'uscita. Altri, aiutati dai servi, indossano il soprabito. Altri si trattengono a pagare, ecc. ecc.)*

PRUNIER *na - te!*

*(forte)*  
Ci pen - so io! Li - set - te! At - ten - ta! C'è il pa -

LISETTE

*(sconvolta)*

Do - v'è? do - v'è?

PRUNIER

- dro - ne!

Sta fer - ma!

*(Una grisette ha levato di testa il cilindro a un signore grave, e cacciatoselo in capo s'avvia. Questi appena se ne accorge la insegue, smettendo di pagare il conto. Il cameriere dopo un attimo di sorpresa li insegue.)*

PRUNIER

*(a Ruggero, concitamento)*

Ve l'af - fi - do,

por - ta - te - la lag -

*(ALCUNI) (risata)*

Ah! Ah! Ah!

SOPRANI

TENORI

*(ALCUNI) (risata)*

Ah! Ah! Ah!

RUGGERO

(premurosamente)

(Ora il cameriere ritorna soddisfatto, e a un gruppetto che lo interroga, mostra il denaro ricevuto.)

Fi - da - te - vi di me, non du - bi - ta - te.

PRUNIER

(Chiamando con doppio gioco in disparte Lisette, rapido e somnesso)

- giù!

Tu trat -

SOPRANI

(ALCUNI) (risata)

Ah! Ah! Ah!

TENORI

(ALCUN\*) (risata)

Ah! Ah! Ah!

MAGDA

(Ruggero prende sottobraccio Lisette e la trascina rapido verso il giardino dove si confonde con la gente che esce.)

(a Prunier)

M'ha vi - sta ?

PRUNIER

- tien - lo lag - giù, mi rac - co - man - do.

SOPRANI

(4 SOPRANI)

(ad alcuni uomini) *pp*

Se..... ci ac - com - pa -

TENORI

PRUNIER

(scrutando 1 movimenti di Rambaldo)

S'av - vi - ci - na! Io

SOPRANI

(ALTRI 4 SOPRANI) (adun recalcitrante)

- gna - te, ci in - ten - de - rem! Per -

TENORI

MAGDA

(risoluta)

Non mi

PRUNIER

re - sto. Voi, an - da - te!

SOPRANI

- ché non vuo - i ve - nir?

TENORI

MAGDA

PRUNIER rui - vo di qua!

In - ca - u - ta! Non pen -

MAGDA

*rit.*..... *a tempo*

(resta immobile, quasi rigida, appoggiata al tavolo)

PRUNIER Chi a - ma non pen - sa!

4 SOPRANI - sa - te...

4 SOPRANI - sa - te...

(dopo essersi aiutate a infilarsi il mantello)

*rit.*..... *a tempo*

È tar - di, qua - si

PRUNIER Buo - na se - ra, Ram - bal - do!

PRUNIER

(Prunier non sapendo che altro fare muove incontro a Rambaldo cercando di coprire Magda al suo sguardo.)

*quasi a piacere*

Buo - na se - ra, Ram - bal - do!

RAMBALDO (senza rispondergli gli tende la mano)

4 SOPRANI

(al cameriere che accorre)

4 SOPRANI l'al - ba... Pa - ghe - rem do - man!...

PRUNIER *p* col canto...

PRUNIER (tenendo fra le sue la mano di Rambaldo e considerando i suoi anelli) (Prunier fa un gesto come per dire "sari")

Che gros-so sme - ral - do!

RAMBALDO (serio) (ritirando bruscamente la mano) (Il suo tono è tale da non ammettere repliche)

La - scia - te - mi, vi pre - go!

*a tempo*

*quel che sarà*" e si avvia verso il giardino. Sparisce. Rambaldo resta fermo dinanzi a Magda che alza francamente su di lui gli occhi aspettando che egli parli.)

RAMBALDO (avvicinandosi a Magda, serio, grave, dignitoso)

Che si - gni - fi - ca que - sto?

SOPRANI (2 RAGAZZE) (sbadigliando)

Che son - no, ahi -

SOPRANI

(Archi)

40

MAGDA

*(freddamente)*

Non ho nien - te da ag -

RAMBALDO

Mi vo - le - te spie - ga - re?

SOPRANI

- mè!..

*(escono)*SOPRANI  
*(ALTRE 2 RAGAZZE)*

Non mi reg - go più!..

MAGDA

- giun - ge - re a ciò che a - ve - te vi - sto!

RAMBALDO

*(più dolce, quasi conciliante)*

Dun - que, nien - te di

SOPRANI

TENORI

*(ad altre tre ragazze)**(3 STUDENTI) p*

Che a - spet - ta - te an -

MAGDA

*allarg.*.....

(recisa)

RAMBALDO

(Ora la sala e il giardino)

gra - ve... u - na scap - pa - ta... An - dia - mol...

SOPRANI

(altre 3 Ragazze) *pp*

(si avviano insieme)

Sol vo - ial - tri tre!

TENORI

- cor?

*cres.**allarg.*.....*cres.*

MAGDA

*a tempo*

(prorompendo)

- nu - ti - le! Ri - mango!

L'a - mo!...

L'a - mo!

RAMBALDO

sono quasi completamente sfollati. Non resta che un gruppo di ritardatari)

(stupito)

Re - sta - te?

*m.s.**a tempo**m.s.*

MAGDA

L'a - - mo! *tratt.*  
Ma voi non lo sa - pe - te co - sa

RAMBALDO

Che fol - li - a vi tra - vol - ge?..

*f* *p* *m.s.* *tratt.*

MAGDA

sia a - ver se - te d'a - mo - re e tro - var *tratt.*  
là - mo - re, a - ver *tratt.*

*cres.* *tratt.* *tratt.* *cres. sempre*

MAGDA

*sostenendo*  
vo - glia di vi - ver e tro - var *sostenendo*  
la - vi - ta?

*cres.*

MAGDA 41 *poco stent.*

Ah!..... La - scia - te - mi se - gui - re il mio de - sti - no! La -

*ff* *poco stent.*

MAGDA *allarg.* *rall.*

- scia - - te - mi, la - scia - te - mi, è fi - ni - ta!...

*allarg.*

*col canto*

MAGDA *a tempo*

(Rambaldo fissa Magda intontito, quasi non credendo a ciò che ascolta.  
E allora la donna turbata e pentita gli tende la mano dolcemente, sussurrando:)

Per - do -

3 SOPRANI *pp cantarellando*

Ah!..... Vi - va Bul - lier! Qui sol - tan - to

3 TENORI (Un ultimo gruppo, sfollando) *pp cantarellando*

Ah!..... Vi - va Bul - lier! Qui sol - tan - to

*a tempo*

*p*

MAGDA

- na - te, Ram - bal - do, se vi re - co un do -  
 3 SOPRANI *perdendosi*  
 re - gna..... la fe - li - ci -  
 3 TENORI *perdendosi*  
 re - gna..... la fe - li - ci -

MAGDA

- lo - re... *p* ma non pos - so,... no, non pos - so...  
 3 SOPRANI  
 - tà!  
 3 TENORI (le loro voci si perdono)  
 - tà!  
*p*

MAGDA

è più for - te il mio a - mor!.....

RAMBALDO

*sost.* ..... (S' inchina, s'avvia senza più voltarsi, unendosi agli ultimi che escono)

Pos - sia - te non pen - tir - ve nel

42

*sost.* ..... *espress.* ..... *a tempo* ..... *rall.* .....

*mf* ..... *p* ..... *espress.*

(Magda sibrata s'abbatte su una sedia, guardando innanzi a sè fissamente, come se interrogasse il suo stesso destino)

..... *a tempo*

*p*

8

*poco rall.* ..... *pp* tornando a tempo

*pp*

(Ora la sala è deserta. Nel giardino si sono spente le luci. I primi chiarori freddi dell'alba non illuminano che tavoli in disordine, fiori sparsi e sfogliati per terra, bicchieri rovesciati. Tutta l'infinita tristezza d'una festa passata è in queste prime luci mattutine. Dalla strada una voce che canta. Attraverso le vetrate, nella strada, i primi indizi del risveglio mattutino della città. Carretti che passano, finestre che s'aprono, ecc.)

Voce di SOPRANINO (*interna*)

Nel la tre - pi - da lu - ce d'un mat -

(Ottavino interno)

*pp*

43

tin..... M'appa - ri - sti ri - cin - ta di ro - se.....

*sempre pp*

E ti vi - di leg - ge - ra cammi - nar ..... Se - mi - nan - do di

pe - ta - lil ciel ..... Mi vuoi dir .....

chi sei tu? ..... Son'au - ro - ra che nasce per tu - gar .....

ognin - can - to di not - te lu - nar!.....

*pp*

Nel l'a - mor..... non fi - dar!.....

*perdendosi*

RUGGERO

(Dal fondo appare Ruggero che reca in scialle di Magda)

*p* *pp*

*rall.* *rall. molto.*

## Andante dolce (♩ = 60)

RUGGERO

(avvicinandosi) *p*

(Magda trasalisce, si risollewa, si volta)

4/4 Andante dolce (♩ = 60)

Pau - let - te!...

*p espress. dolce**m.d.*

RUGGERO

(non avvedendosi del pallore mortale di Magda, le dice:)

I nostri a - mi - ci son già par-

*m.d.*

RUGGERO

- ti - ti... Sai?.....

è l'al - ba...

*m.d.*

MAGDA

(con un fil di voce)

*rit.*

Un mo -

RUGGERO

Vuoi che an - dia mo ?

*pp**rit.*

MAGDA *a tempo ma sost.*

(Sembra svegliarsi improvvisamente da un sogno. Tutta la sua energia la riprende, essa tende le braccia verso l'amiato, come se si aggrappasse a tutta la sua stessa speranza.)

- men - to!... Nien - te...

RUCCHRO (accorrendo presso di lei, con ansia)

Che hai?.....

*a tempo ma sost.*

*dolce*

MAGDA

*p*

nien - te... Ti a - mol...

(Glukenspiel e Celeste)

*pp*

45

MAGDA

*con più anima*

Ti a - mol... Ma tu non

MAGDA

sai... Tu non sai!... Ve - di, ho pa -

*Ped.* \* *Ped.* \* *Ped.* \* *Ped.* \*

MAGDA

- u - ra!... Son trop - po fe - li - ce!

*Ped.* \* *Ped.* \* *Ped.* \* *Ped.* \*

MAGDA

È il mio so - gno, ca - pi - sci? Ma io

*Ped.* \* *Ped.* \* *Ped.* \* *Ped.* \*

Puccini  
La Rondine  
Act III

*appassionato*

(♩ = 100)

**Moderato sostenuto**

## SIPARIO

Magda e Ruggero, presso il tavolo sul quale è stato portato il tè. sembrano assaporare la dolcezza intima dell'ora e del paesaggio.

*mf* *calando* *rall.* *p.*

## MAGDA

Sen - - ti?.. An - che il ma - - re re - spi - ra som -  
*a tempo cantando espressivo* *p.*

## MAGDA

- mes - - so... L'a - ria be - ve il pro - fu - mo dei

All.<sup>to</sup> moderato (quasi Valzer)

## MAGDA

fior!.....  
[2] All.<sup>to</sup> moderato (quasi Valzer) *pp.*

(Lentamente si alza.)

MAGDA Porge all'amante la tazza nella quale ha versato il tè.

MAGDA S'avvicina a lui con grazia e gli sussurra con mistera:)

Musical score for the second system, featuring vocal line and piano accompaniment. The vocal line is in G major, 4/4 time, with lyrics: "S'avvicina a lui con grazia e gli sussurra con mistera:)" The piano accompaniment continues with a similar texture. A "poco rall." marking appears in the piano part towards the end of the system.

MAGDA *a tempo*

So l'ar - te stra - na

MAGDA *cedendo un po'..... a tempo*

di com - por - re un fil - tro

Musical score for the fourth system, featuring vocal line and piano accompaniment. The vocal line is in G major, 4/4 time, with lyrics: "di com - por - re un fil - tro". The piano accompaniment continues with a similar texture. A "cedendo un po'..... a tempo" marking is present in the piano part.

MAGDA

che pos - sa ren - de - re va - - - na

MAGDA

o - - gni tua stan - chez - - - za... (e come Ruggero la guarda sor.)

MAGDA

*(ridendo, riprende)*  
3 dim - - mi che an - co - - ra, sem - pre ti

MAGDA

piac - - cio!  
Tut - - to, o a - mo - re, mi pia - ce di *poco rit.....*

MAGDA

(con piccola ansia quasi materna)

*rall.*

La so - li - tu - di - ne, di' non ti te - dia?

RUGGERO *a tempo**rall.**corta*

te!.....

*a tempo**rall.**corta**ppp misterioso**rall.*

RUGGERO

*sostenuto*

Non son più so - lo col - l'a - mor tu - o che si ri - sve - glia o - gni

*a tempo**sostenuto**ppp*

(Magda, piena di riconoscenza commossa, lo cinge teneramente con le sue braccia.)

RUGGERO

*allarg.**rall.*

gior - no più ar - den - te, più in - ten - so,..... più..... san - to!

*allarg.**rall.*

## I. Tempo

RUGGERO  
(e Ruggero le sussurra)

Ec - co, il tuo brac - cio

*pp*

*I. Tempo*

RUGGERO

lie - ve mi cir - con - da

RUGGERO

co - me un dol - cis - si - mo lac - cio

MAGDA

(tutta stretta a lui) Ah!..

*poco rit*

RUGGERO

che nes - su - no spez - za!..

*cres.* *poco rit*

MAGDA *a tempo*

ti ri - cor - dian - co - - - ra il no - stro in -

*mf a tempo* *p*

MAGDA

- con - tro lag - giù?.....

MAGDA

T'ho vi - sto, e ho so - gna - to l'A.

*p* *rall.....col canto.....*

*rit.* \*

MAGDA

*a tempo* *p* *rit.*

- mor! l'A - mor!..... l'A - mor!.....

*a tempo* *rit.*

RUGGERO

All.<sup>to</sup> moderato

5

E siam fug - gi - ti qui

*p*

MAGDA

*a tempo*

RUGGERO

*cedendo*

3

Il no - stro a -

per na - scon - der - lo!

*cedendo**a tempo*

Il no - stro a -  
per na - scon - der - lo!

*cedendo* *a tempo*

MAGDA

- mor

è na - - to frai fio - ri!

RUGGERO

Tra i

- mor è na - - to frai fio - ri!

Tra i

The third system continues the vocal lines and piano accompaniment. Magda's line concludes with "è na - - to frai fio - ri!". Ruggero's line begins with "Tra i". The piano accompaniment provides harmonic support for the vocalists.

MAGDA

In - ghir - lan - da - to di can - ti e

RUGGERO

fio - ri vi - vo!

MAGDA

*a tempo*

dan - ze!

RUGGERO

In - ghir - lan - da - to di pri - ma -

RUGGERO

(Magda corre a raccogliere delle rose)

- ve - ra!.

**Tempo di Valzer molto moderato**

(Gettando con grazia delle foglie di rose su Ruggero)

(con languoso abbandono)

MAGDA

*dolcemente*

Og - - - gi la - scia che an - cor

6

**Tempo di Valzer molto moderato***pp appena ritardato il 2° quarto di ciascuna battuta*

MAGDA

il no - stro a - mo - re in - ghir - lan - - - di!

MAGDA

La - - scia che ti av - vol - - - ga

*mf**calando**p*

MAGDA

tut - ta la mia te - ne - - rez - - - za!...

MAGDA

Sen - - ti la mia ca - rez - - za

(Flauti)  
*p*

*espress.*

MAGDA

tre - pi - da co - me il mio cuo - - re?

RUGGERO *sostenendo*

Be - - ne - - det - to l'a - mor

**7** *sostenendo*

RUGGERO

e be - ne - - det - ta la vi - - ta!

MAGDA

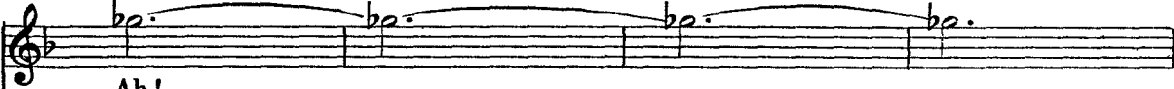

Ah!

RUGGERO

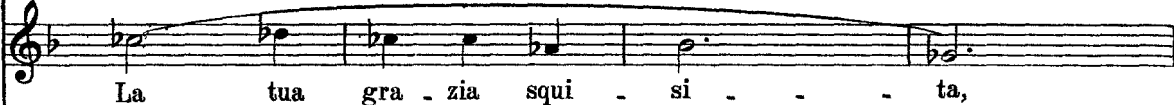

La tua gra - zia squi - si - - - ta,

(Corno e Celli)

RUGGERO

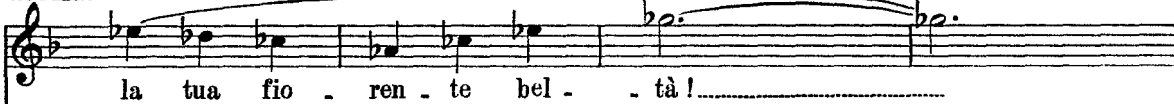

la tua fio - ren - te bel - - tà!.....

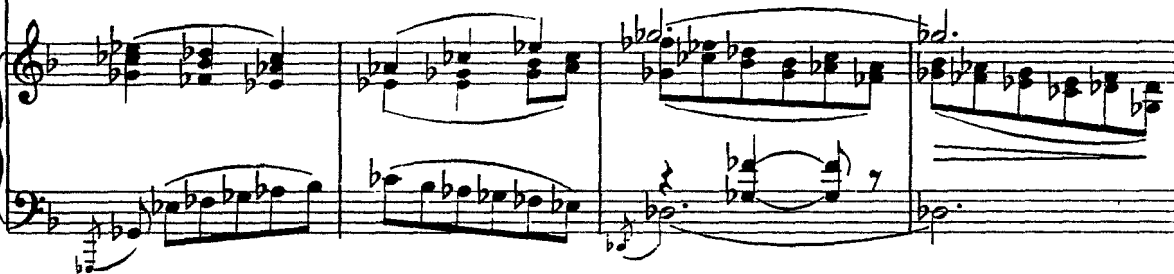

MAGDA

*sostenendo*

Ta - - ci... Non par - - la - - re...

[8]

*sostenendo*

(I due amanti restano per un mo-  
rall.....)

MAGDA

Ta - ci... Strin - gi - mi a te, strin - gi - mi a te!

RUGGERO

Be - ne - det - to il tuo a - mor!

*rall.*

MAGDA (mento così, assorti e avvinti)

Un pre - mio?

RUGGERO

Og - gi me - ri - ti mol - - to!

*p*

RUGGERO **Andantino mosso** ( $\text{♩} = 108$ )

No. Un se - gre - to.

9 **Andantino mosso** ( $\text{♩} = 108$ )

*p*

MAGDA

Un se-gre - to?

RUGGERO

Na - sco - sto con o-gni pre-cau-

RUGGERO

- zio - ne.

Non vo - le - vo par - lar - te - ne se

RUGGERO

pri.ma non giunge .va la ri - spo - sta pa - ter - na... Ma la ri - spo - sta

*pp*

MAGDA

*(trasalendo)*

Hai scrit - to?

RUGGERO

*stent. a tempo*

tar - da.

Son tre gior - ni... Do-man.

*pp* *stent. a tempo*

RUGGERO

*(leva di tasca alcune carte)*

. da - voil de - na - ro per le - var - ci d'im - pie - cio. In o - gni

10 *p*

MAGDA

*(tristemente)*

Per col - pa

RUGGERO

ta - sca, guar - da, c'è u - na ri - chie - sta, un con - to...

MAGDA

mia!..

RUGGERO

*(sorridente)**cedendo.....*

La col - pa va di - vi - sal! È u - na piog - gia in - si - sten - te...

*dolce**pp cedendo*

MAGDA

Po - ve - ro mio Ruggero!

RUGGERO

*a tempo**(ridendo)*

An - che l'al - ber - ga - to - re

ha la fac - cia un po' seu - ra...

An -

*a tempo*

RUGGERO

*(allegramente)*

. dre - mo a men - di - ca - re:

"Chi vo - le a - prir le

MAGDA

(con pena)

Non di - re!..

RUGGERO

por-te a due a..man - ti spian - ta - ti?..” Che im - por - ta!...Il se - gre - to è più

11

MAGDA

Par - la, dim - mi, fa pre - sto!

RUGGERO

gran - de!

Non l'hai in do - vi -

*p rit. a tempo*

MAGDA

Che pos - so dir - ti?

RUGGERO

- na - to?

Ho scrit - to per a -

MAGDA

*(arretrando, colpita)*

Rug -

RUGGERO

- ve - re il con - sen - so al no - stro ma - tri - mo - nio !

*pp staccato*

MAGDA

*lentamente*

- ge - ro! Rug - ge - ro! hai fat - to

*col canto.....*

MAGDA

*a tempo*

que - sto? Che dir - ti?... Non

RUGGERO

Per - chè?... Non vuoi?...

12

*a tempo**p*

MAGDA

so, non m'a\_spet - ta - vo... non sa - pe - vo... pen -

*p*

MAGDA

- sa - vo... No... Non

*rit. .... a tempo*

RUGGERO

Che io non lo fa\_ces - si?

*f rit. .... a tempo*

MAGDA

so... dim\_mi tut\_to, dim\_mi tu - to!...

RUGGERO

Non è al\_tro di più, non è al\_tro di più.

MAGDA

"Per

RUGGERO

*poco allarg.*

Se t'a - mo e m'a - - mi, vo - gli - o che sia per sem - pre!

13

*f poco allarg.* *p* *dolce*

MAGDA

*poco rit.*

sem - pre!" Mi ri - cor - do... Lodi - ce - sti lag - giù!...

RUGGERO

*rall.*..... *a tempo*

E lag - giù non sa - peo an - co - ra chi tu

*poco rit.*..... *rall.*..... *a tempo* *p*

RUGGERO

*rall.*.....

(attirando a sé Magda, così vicina che le sue parole possano sfiorarle sul viso)

fos - si. Tu..... che non sei l'A - man - te, ma l'A - mo - re!..

*rall.* *p*

And.<sup>te</sup> sostenuto (♩ = 50)  
con molta dolcezza

RUGGERO

14

Dim - mi che vuoi se - guir - mi al - la mia ca - sa

And.<sup>te</sup> sostenuto (♩ = 50)

*p*

RUGGERO

che in - tor - no ha un or - to e in fac - cia la col - li - na

RUGGERO

che si ri - sve - glia al so - le, la mat - ti - na

*dolce*

*pp*

*rall.*

RUGGERO

ed è piena al la se - ra d'ombre stra - nel... Il nostro a -

*a tempo*

*rall.* *a tempo*

*a tempo* *pp* *rall.* *a tempo*

RUGGERO

*poco rit.*

mo - re tro - ve - rà in quel - l'om - bra la sua lu - ce più pu - ra e più se -

*espress.*

*p*

*poco rit.*

RUGGERO *a tempo*

re - na... la san - ta pro - te - zio - ne di mia ma - dre so - praognian.

*a tempo*

*pp*

RUGGERO

*poco rit.*..... *a tempo*

- go - scia e fuo - ri d'o - gni pe - na!..... E chi sa che a quel

*poco rit.*..... *a tempo*

*cres.*

*mf*

RUGGERO

so - le mat - tu - ti - no un gior - no non si ten - da lie - ta -

*p*

RUGGERO *rall.* ..... *rit.* .....

*pp*

- men - - te la pic - co - la ma - ni - na d'un bam - bi - no.....

*rall.* ..... *rit.* ..... *stent.* ..... *cantando*

RUGGERO *I. Tempo molto sost.*

E chi sa che quel - l'om - bra mi - ste - rio - sa non pro - teg - ga i gio -

**15** *I. Tempo molto sost.*

*espressivo*

RUGGERO

*sostenendo*

- con - di so - gni d'o - ro del - la no - stra cre - a - tu - ra che ri - po -

*sostenendo*

*p* ..... *pp*

RUGGERO

*rall. molto*

- sa... E chi sa?..... e chi sa?..... *dolcissimo*

*p* ..... *rall. molto* ..... *pprit.*

16

(Magda singhiozzando sommessamente, a poco a poco si è tutta ripiegata su di lui)  
*A tempo sostenendo*

(Ruggero, dolcemente staccandosi, la bacia teneramente)

sui capelli ed esce rapido.)

*a tempo*

(Magda lo segue con lo sguardo fin che può, intensamente)

### Lo stesso movimento

MAGDA (Poi uno smarrimento, un terrore quasi, pare stringa la sua anima in tumulto. E guardando innanzi a sé, fissamente, come scrutass l'oscurità del futuro, sussurra)

Che più dir - gli ?...      Che fa - re ?...      Con - ti - nu -

17

### Lo stesso movimento

MAGDA **All.<sup>o</sup> agitato**

- a - rea ta - ce - re... o con - fes - sa - re?... Ma

**All.<sup>o</sup> agitato**

*p*

## MAGDA

co - me lo po - tre - i?... Con un so - lo mio ge - sto far crol - la - re

*cres. e string.*

The second system continues the vocal line and piano accompaniment. The lyrics are "co - me lo po - tre - i?... Con un so - lo mio ge - sto far crol - la - re". The piano accompaniment features a crescendo and stringing, as indicated by the marking "*cres. e string.*".

## MAGDA

so - gni, fe - li - ci - tà, pas - sione, amo - re!... No!.....

The third system shows the vocal line and piano accompaniment. The lyrics are "so - gni, fe - li - ci - tà, pas - sione, amo - re!... No!.....". The piano accompaniment includes some complex rhythmic patterns and fingerings, such as "1 2 1" and "1 1".

## MAGDA

No!..... (poi come stupita della)

Non de - vo par - la - re!

MAGDA  
sua stessa affermazione) (Lenta, tutta ripiegata sul suo dolore, s'avvisa)

18

Nè ta - ce - re io pos - so!... Con - ti - nu - a - re l'ingan - no

*a tempo*

*pp staccato*

MAGDA  
verso il padiglione)

*rall.*

per con - ser - var - mi a lui?... O mio po - ve - ro cuo - re!...

*rall.*

MAGDA  
*rall. ancora* (entrando nel padiglione)

Quant'an - go - scia! Che pe - na!

LISETTE  
(internamente, da destra)

È qui?

PRUNIER  
(internamente, da destra)

Non

19

*pp rall. ancora* *tornando a tempo e cres.*

LISETTE

La rivedrò?

PRUNIER

so!

Spe-riam!

## Allegro spigliato (♩ = 108)

*f brillante*

PRUNIER

(Prunier entra. Lisette lo segue. Essa appare in preda a un vivo, a un esagerato terrore.)

A - van - ti, vi - - le!

Vie - ni! Fa

## PRUNIER

pre - sto! Il pa - di - glio - ne?... Ec - co - lo: è

## PRUNIER

que - - sto. Che fai? Che te - mi? E - sa - ge -

## PRUNIER

- ra - tal Non c'è nes - su - no!

LISETTE  
(con dolore comico)

20 M'hai ro - - vi - na - - ta!

## LISETTE

*(con forza esagerata, quasi piangendo)*

M'hai ro - - vi - na - - ta!

## PRUNIER

Non mi stu - pi - sce la ri - com - pen - sa!

## PRUNIER

Vol - li in - nal - zar la mia con - qui - sta im - prov - vi -

## PRUNIER

san - do - ti can - zo - net - ti - sta. Ma non ap - pe - na sco.

## PRUNIER

- per - to, l'a - stro mo - ri, si spen - se!

## LISETTE

21 Dio! Che di - sa - stro!

*cantando*

*p*

## LISETTE

Dio! Che di - sa - stro!.....

LISETTE

(tappandosi le orecchie)

Sempre mi

LISETTE

pa - re di ri - son - ti - re il si - bi -

LISETTE

la - re di quel - la gen - tel

PRUNIER

Che con - ta un

PRUNIER

fi - schio? Che va - le? Nien - te! O - ra di -

*rall.*

PRUNIER

*molto rit. a tempo*

\_ men - ti . ca: qui tut - to ta - ce.

*molto rit. a tempo*

LISETTE

22

Dam - mi la pa - ce!

*rall.*

LISETTE

*ten.* *a tempo*

Dam - mi la pa - ce!

*rit. col canto* *a tempo* *p*

PRUNIER

La

PRUNIER

glo - ria, o don - na, vo - le - vo dar - ti!

*p*

LISETTE

PRUNIER No, no. Ti sup - pli - co: non e - sal - tar - ti.

Io mil - lu -

*pp stacc.* *cres.* *cres.*

LISETTE

PRUNIER

LISETTE

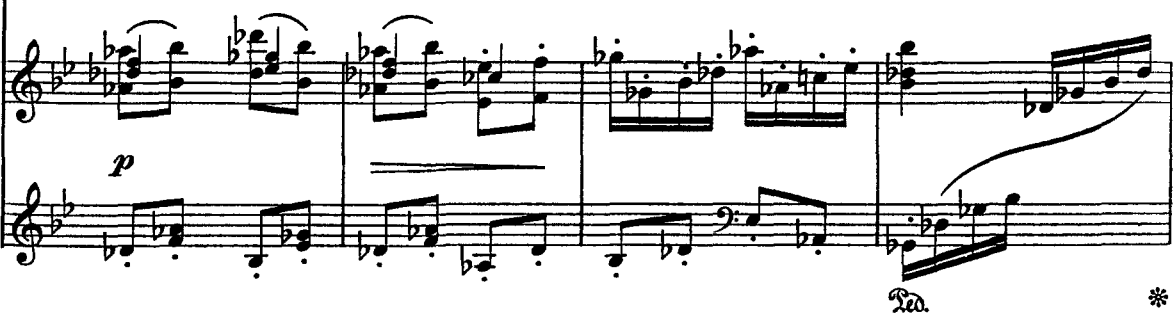

LISETTE (con improvviso terrore)

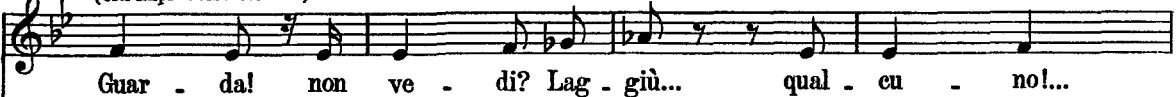

PRUNIER

23

LISETTE

Di pro-se -

PRUNIER

no, va - neg-gil non c'è nes - su - no!

*pp*

LISETTE

(sobbalzando, livida)

- gui - re più non m'ar - ri - schio!

Ahi-mè! Non sen - ti?

*f*

LISETTE

Un fischio!

PRUNIER

Che co - sa?

De-ci - sa -

*molto rit.*

*ff*

8

PRUNIER *a tempo*

men - te vit - ti - ma sei dei no - bi - lis - si - mi con.

24

*p a tempo*

LISETTE

PRUNIER

Dim - mi,

- si - gli miei!.....

*p*

LISETTE

do - vre - mo gi - ra - re an - co - ra per ri - tro - var la

*dim.*

LISETTE

PRUNIER

mia si - gno - ra?

Non lo po - tre - il!

E se ciò fos - se?

*pp*

LISETTE

Pri.ma vor - rei fru - ga - re o - gnian - go - lo,

PRUNIER

Bi - so - gna vin - cer - si!

*p* *cres.*

LISETTE

es - ser si - cu - ra che qui nes -

*mf* *f*

LISETTE

- su - no può far pa - u - ra, che qui nes - sun, nes -

*p*

## LISETTE

- sun può far pa - u - ra.

## PRUNIER

*rit. .... a tempo*

Ti ri - con - du - co al - la tua mè - ta!

*p rit. .... a tempo*

## PRUNIER

In que - sta pla - ci - da oa - si se - gre - ta gli amanti tu - ba - no

(Ottavino)

*sost. ....*

## PRUNIER

*sost. ....*

fuo - ri del mon - do! Lonta - na è Niz - za, Nizza è là in fon - do!

*sost. col canto**espressivo*

PRUNIER *a tempo*

La so-li - tu - di-ne, ve-di-è com - ple - ta!.....

*a tempo**pp**p**stent.**Ad.*

\*

PRUNIER

In que-sta plæ - ci - da oa - si se - gre - ta gli a - man - ti

*rall.*

26

*a tempo**P espress.**rall.*PRUNIER *molto rit.*

(Oppure)

fuo - ri del mon - do fuo - ri del

PRUNIER

tu - ba-no

fuo - ri del mon - do!

fuo - ri del

*col canto.**pp**m.d.**m.s.*

PRUNIER *a tempo*

mon - do!

PRUNIER

mon - do!

*ppp a tempo*

*a tempo, deciso*

LISETTE *rit.*

(ripresa dal terrore)

No! Non m'in-ganno! laggiù c'è un uo-mo.

PRUNIER (dopo aver guardato) *rall.*

Lo ri-co-no-sco: è il Maggior.

IL MAGGIORDOMO (Da destra s'avvanza il maître d'hôtel recando alcune lettere su un vassoio. Vedendo

*rall.*

PRUNIER *a tempo*

- do - mo.

IL MAGGIORDOMO Prunier gli si avvicina ossequiente)

De - si - de - ra che av - ver - ta la Si -

27

*p a tempo*

PRUNIER

Le di - re - te sol - tan - to co - sì: Un a - mi - co

IL MAGGIORDOMO

- gno - ra?

*m.d.*

PRUNIER

(Il Maggiordomo s'inchina, entra nel padiglione)

e un'a - mi - ca di Pa - ri - gi l'a - spet - ta - no qui.

*p*

LISETTE

(a Prunier)

Hai fat - to ma - le!

*mf**p*

LISETTE

Io non so - no sua a - mi - ca!

PRUNIER

Che co - sa sei?

*p*

LISETTE  
(vagamente)

Lo ve-dra i pri-ma di se-ra!

PRUNIER  
(con autorità)

Qua-li stol-te in-ten-zio-ni ti pas-san per la te-sta?

LISETTE  
(con uno scatto ribelle)

Al-la fi-ne m'hai sec-ca-ta! Trop-pe, trop-pe os-ser-va-

LISETTE

-zio-ni! Non mi so-no ri-bel-la-ta ma tra-

LISETTE

mon - tan le il - lu - sio - ni! So - no stan - ca di

LISETTE

tut - to! (freddo e ironico) I miei  
Qua - li so - noi tuoi so - gni?

LISETTE

so - gni? Che t'im - por - ta! Che t'im - por - ta!

LISETTE

So ben io quel che so - gno!

LISETTE

Vo - - - - - glio

la cal - - - - -

*p cantando*

LISETTE

- ma!

Di star

so - - - - - la ho bi -

LISETTE

- so - - - - - gno! Non in - tro - met - ter - ti nel - la mia

PRUNIER

La gra - ti - - tu - di - ne non è il tuo for - te!

*p*

LISETTE

(con gesto di disprezzo)

sor - te! Ah! lo so

PRUNIER

(sdegnoso)

Mi - se - ra sor - te! Po - ve - ra mè - ta!

LISETTE

be - ne! Gran - de po - e -

LISETTE

- ta! Gran - de po - e - ta!

PRUNIER

M'in -

LISETTE

(soffiandogli le parole sul viso)

PRUNIER

Ti sprezz\_o!

- sul - ti?

30

MAGDA

(Appare Magda seguita dal maggiordomo che s'inchina ed esce)

(Prunier e Lisette subito si ricompongono, movendole incontro)

Ma co - me voi

che ri - cor - da - te an -

*p**dim. e rall.*

MAGDA

- co - ra la vec - chia pa - ri - gi - na?...

LISETTE

*Lento a piacere*  
(con tenerezza)

Mia si - gno - ra!

*col canto*

PRUNIER *a tempo*

Siam ve - mu - tia tur - ba - re il vo - stro ni - do...

*dolce**P a tempo*MAGDA *Un poco meno**lentamente*  
(con un velo di tristezza)

In - te - ra - men - te.

PRUNIER

Sie - te dun - que fe - li - ce?

*Un poco meno**p**col canto*PRUNIER *a tempo**grazioso**rit. ....*

Se ne parla, a Pa - ri - gi!... Si ri -

*pp a tempo*

PRUNIER **Moderato**

*rit.*

- cor - dal... E de - vo dir - vi tut - to?..

31 **Moderato**

*pp*

*rit.*

MAGDA

Non si cre - de?.. Per -

PRUNIER *a tempo*

Non si cre - de.

*a tempo*

MAGDA

- chè?..

PRUNIER

Per - chè la vo - stra vi - ta non è que - sta, fra pic - co - le ri - nuncie

*mf*

PRUNIER

*rall.*

e no-stal-gi - e, con la vi-sio - ne d'u-na ca-sao - ne - sta che

*dim.*

MAGDA

*Meno*

(interrompendolo vivamente)

*lentamente...*

No, Pru-nier! Non sa -

PRUNIER

*stent.**rit.*

chiu - da l'a-mor vo-stro in u - na tom - ba!

*stent.**rit.**Meno**lentamente...*

*pp*

*Meno*

*p*

MAGDA

- pe - te quan-to ma - le mi fa - tea dir co - si!..

*col canto*

**Moderato mosso**

MAGDA

(poi per svviare)

Or par - lia - mo di voi... che fa - te qui?

PRUNIER

Il te - a - tro di

32

**Moderato mosso**

PRUNIER

Niz - za ier - se - ra de - cre - tò che Li - set - te non ha

*mf* *p* *mf* *p*

PRUNIER

stof - fa per la glo - ria, e per - ciò

*mf* *p*

PRUNIER

io che ve.do e ca - pi - seo      ve la re.sti.tu - i - seo!

PRUNIER

L'ar - ti - sta d'u - na se - ra tor - ne - rà ca - me - rie - ra!

MAGDA

Ma cer - to!

LISETTE

(a Magda)

(con un gran sospiro)

Sa.rò quella d'al - lo - ra, se vo - le - te!      Fi - nal -

LISETTE **Andante sostenuto**

(Lisette si toglie il cappellino che depono su una sedia, e si rialza la sottana puntandola provvisoriamente con gli spilli. È il primo passo verso un ritorno al costume di cameriera.)

- men - tel

PRUNIER (a Magda, accennando a Lisette)

È u - na don - na fe -

**Andante sostenuto**

33

*p*

PRUNIER

- li - ce: lo ve - de - te? Tor - na l'a - ni - ma an -

*pp*

PRUNIER

- ti - ca a pal - pi - ta - re. An - che voi, ... an - che

*rit.*

*rit.*

PRUNIER *a tempo sostenendo*

voi, co - me lei, Mag-da, do - vre-te se non og-gi ab-ban-do -

*a tempo sostenendo*

## PRUNIER

*rit. a tempo*  
- na - - - re u - na il - lu - sio - ne .

## MAGDA

(subito)

Ta - ce - te.

## PRUNIER

che cre - de - te vi - - ta... E mio do -

MAGDA

PRUNIER

Da  
 -ve - re. Ho a - vu - to que - sto in - ca - ri - coe lo com - pio!

MAGDA

PRUNIER

chi?  
 Da chi via - spet - ta. Sa dei vo - stri im - ba -

MAGDA

PRUNIER

(vivamente)  
 Non più!.. Non più!...  
 -raz - zi, ed è pron.to a sal - varvi in o - gni mo - do Mi

PRUNIER *a tempo ma sost.*

ba - sta: ho det - to tut - to! Ad - dio per

(volgendosi verso Lisette) *rall.*

34

*p a tempo ma sost.* *rall.*

MAGDA

Ve ne an - da - te?

PRUNIER

sempre! Par - to: Con cer - ta gen - te non ho più a che

(accennando Lisette)

*pp*

LISETTE

(a Prunier con un inchino)

Ne son fe - li - ce!

PRUNIER

(baciando la mano a Magda e rivolgendosi poi a Lisette)

fa - re... So - lo u - na pre - ghie - ra...

*p*

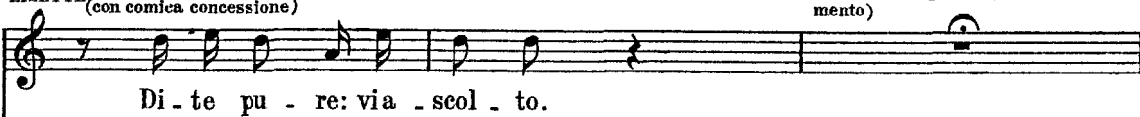
LISETTE  
(con comica concessione)(Magda ha un piccolo gesto di consenti-  
mento)

PRUNIER

(a Magda)

(sussurra a Lisette)

LISETTE

PRUNIER

*rall.**rit.*(ed esce con mol-  
ta dignità)*col canto*

LISETTE

(con grande allegrezza)

*sostenendo**p**pp**f*

## All° spigliato

LISETTE

dia da fa - re su - bi - to! Chi sa quan - to di - sor - di - ne ci sa -

35

## All° spigliato

MAGDA

(distrattamente)

Dav - ve - ro t'ho rim - pian - ta!

LISETTE

- rà sen - za di me!

LISETTE

Lascena è un preci - pi - zio! ma la fol - lia pas - sò!

LISETTE

(ed esce rapida)

O - ra, im - me - dia - ta - men - te ve - drà, ri - me - die - rò.

36

leggero

cres.

*p.*

LISETTE

(riappare in pieno assetto di cameriera)

Un grembiu - li - no

LISETTE

(fa un inchino e rientra)

bian - co, e ri - pren - do ser - vi - zio!

37 **All.<sup>o</sup> affannoso**

*mf*

(Ruggero entra di corsa tenendo in mano una lettera)

**RUGGERO**

A - mo - re mi - o!.. mia ma - dre! È mia ma - dre che.

*p*

**MAGDA**

(vacillando, terribilmente pallida)

Tua ma - dre?

**RUGGERO**

(sostenendola e riantandola)

seri - ve!... Per - chè tre - mi? Non lo

*p*

MAGDA

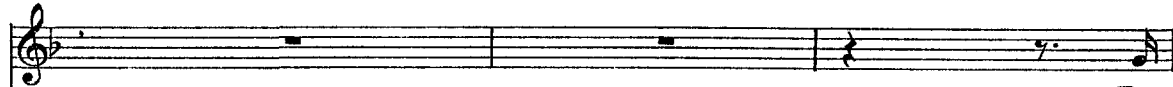

RUGGERO

Tua

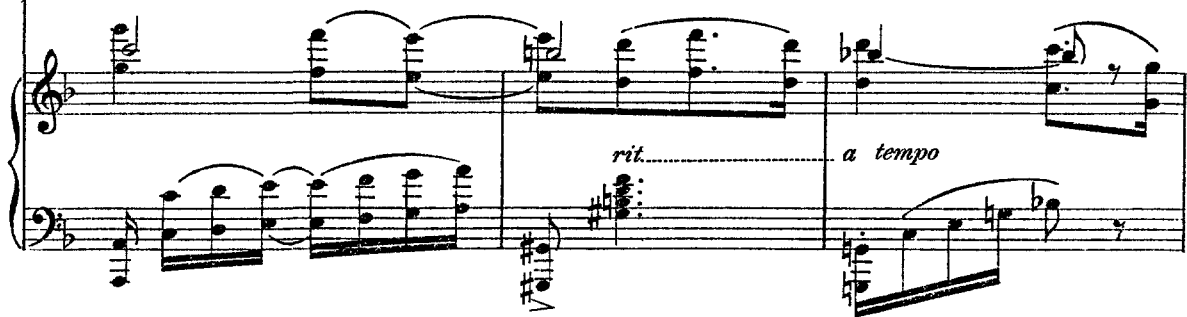

MAGDA

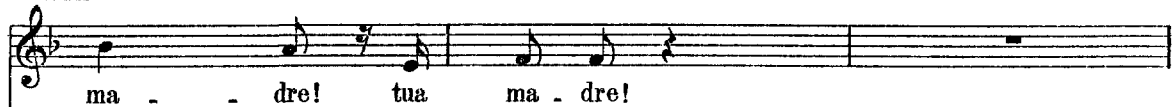

RUGGERO

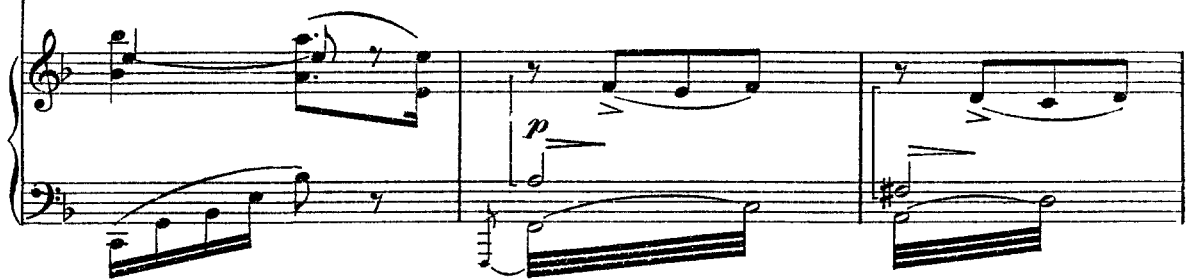
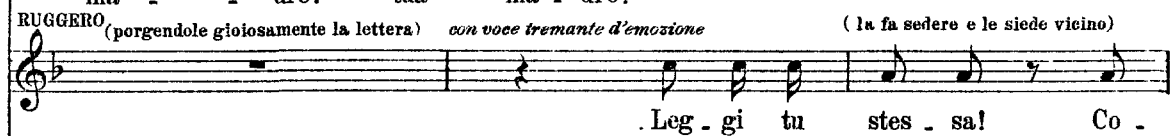

RUGGERO

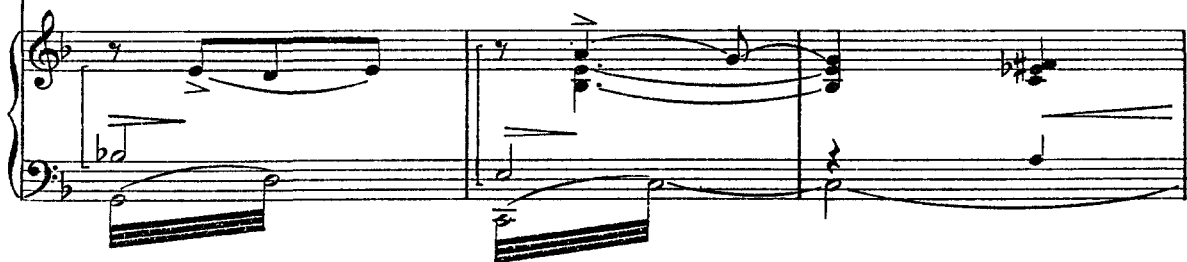

MAGDA (come intontita, ripete)

Tua ma - dre!

RUGGERO *rall.*

che il tuo vi - so mi sfio - ri! Leg - gi!

MAGDA *rall.*  
(compiendo un grande sforzo su sè stessa, comincia a leggere con voce lenta e tremante)

"Fi -

RUGGERO

leg - gi!

MAGDA **Andante lento** (si arresta - Ruggero la incoraggia a leggere)

*poco rit.* *a tempo*

- gliuo - lo, tu mi di ci... che u - na dol - ce cre - a -

**38** **Andante lento**

*pp* *poco rit.* *a tempo*

MAGDA *poco rit.* ..... *a tempo*

- tu - ra ha toc - ca - to il tuo cuo - re...

*poco rit.* ..... *a tempo*

MAGDA

Es - sa sia be - ne - det - ta se la man - da il Si - gno - re...

MAGDA (piega la testa, commossa)

RUGGERO

Con - ti - nu - a... Leg - gi! Leg - gi!

*dim.* ..... *rit.*

MAGDA *a tempo**pp a tempo*

MAGDA

*pp**pp**pp*

MAGDA

RUGGERO

*ppp*

MAGDA

*dolce**rit.*

39

...Se tu sa - i che es - sa è buo - na, mi - te, pu - ra, che ha

*pp dolce**rit.*MAGDA *a tempo**allarg. e cres.*

(con grande emozione)

tut - te le vir - tù, ..... sia be - ne - det -

*a tempo pp**allarg. e cres.*

MAGDA

*tornando a tempo*

(con voce rotta)

*rall. .... molto*- ta! *tornando a tempo* Men - tre at - ten - do con *rall. .... molto**dim.*

MAGDA

*a tempo*

an - sia il tuo ri - tor - no, la vec - chia ca - sa o - ne - sta dei tuoi vec - chi

40 *a tempo**p**pp*

MAGDA (quasi sorridendo)

rall.

(sghiozza)

si rischiara di gio - ia per ac - coglier l'e - let - ta...

MAGDA (piangendo)

rall. e cres. a tempo

Do - na - le il ba - cio mio!,,

RUGGERO

(attira a se Magda per baciarla in fronte)

allarg.

Il ba - cio di mia

MAGDA (scostandosi vivamente)

affrett.

rall.

No! non pos - so ri - ce - ver - lo! Non pos - so, no,

RUGGERO

ma - dre!

MAGDA **Più mosso - agitato**

no! No! Non de - vo in - gan -

RUGGERO

Non puo - i?..

41

**Più mosso - agitato***p espressivo*

MAGDA

nar - ti!

RUGGERO

(con crescente sorpresa)

Tu?

tu?

tu?

MAGDA

*sost.**a tempo*

Rug - ge - ro!

Il

mio

pas -

RUGGERO

tu?

42

*sost.**a tempo**mf*  
*m.d.*

MAGDA

- sa - to non si può scor - da - re...

*dim.*

MAGDA

Nel - la tua ca - sa io non posso en - tra - re! io non posso en -

*rall.*

*f* *p*

MAGDA

**And<sup>te</sup> sostenuto e vibrato**

- tra - re!

RUGGERO

Per - chè? per - chè?.....

Ah! Chi se - i? Che hai

**43 And<sup>te</sup> sostenuto e vibrato**

*pp* *cres.* *f*

*8 sotto*

MAGDA *(prorompendo)*  
 Son ve - nu - ta a te con - ta - mi - na - ta!

RUGGERO  
 fat - to? Chem'impor - ta!

MAGDA *(incalzando perdutamente)*  
 Ah! non sai tut - to! Tu non sai

RUGGERO  
 So che sei mi - a!

MAGDA  
 tut - to! Trion - fan - do son pas - sa - ta

RUGGERO  
 Chem'impor - ta!

\*  
 Rec.

MAGDA

tra la ver-go-gnae l'o - ro!

RUGGERO Nondirmi più! Non vo - glio! non

MAGDA

Tum'haidatoun te - so - ro... la tua fede, il tuo amo - re,

RUGGERO dir - mi più!

The second system continues the musical scene. Magda's vocal line features triplet markings over the notes "Tum'haidatoun te - so - ro...". Ruggero's vocal line has the lyrics "dir - mi più!". The piano accompaniment includes a right-hand part with chords and a left-hand part with a bass line. There are markings for "Ped." (pedal) and asterisks in the piano part.

MAGDA

ma non de - vo in - gan - nar - til

RUGGERO Qua - le in - gan - no?

44

The third system shows Magda's vocal line with the lyrics "ma non de - vo in - gan - nar - til". Ruggero's vocal line has the lyrics "Qua - le in - gan - no?". The piano accompaniment features a right-hand part with chords and a left-hand part with a bass line. There are markings for "pp" (pianissimo) and "6" (sexta) in the piano part.

MAGDA

Pos - so es - ser l'a - man - te, l'aman - te, non la

MAGDA

spo - sa che tua ma - dre vuo - le e

MAGDA

ere - del

RUGGERO

*(disperatamente) con voce cupa*

Ta - cil le tue pa -

RUGGERO

-ro - le son la mia per - di - zio - nel

## RUGGERO

Che fa - rò sen - za te che m'hai sve - la - to

## RUGGERO

quan - to si pos - sa a - ma - re?..

## RUGGERO

45 Ma non sa - i che distrug - gi la mia

## MAGDA

E non sai che il mio vi - ta?..

MAGDA

stra - zio è co - sì gran - de che mi par di mo - ri - re?..

*pp* *dim.*

MAGDA

Ma non de - vo, non de - vo più e - si - ta - re:.....

*pp*

MAGDA

*lentamente* *rit.* ..... **All. mod.º un po' agitato**

RUGG. nel - la tua ca - sa io non posso en - tra - re!

No! Non dir que - sto!

*col canto* *ppp* *pp* *p* **All. mod.º un po' agitato**

RUGGERO

No! No! Guar - da il mio tor - men -

46 *p*

MAGDA

Tua ma - dre og - gi ti chia - ma!..... e

RUGGERO

- to!.....

*cres.*

*red.*

MAGDA *allarg.*

de - vo ab - ban - do - nar - ti

*a tempo sostenendo*

*m. s.*

*f allarg.*

*f p cupo*

MAGDA

per - chè t'a - mo, non

MAGDA

vo - glio ro - vi - nar - ti!

RUGGERO

No! Non la -

*sostenendo*

*sostenendo*

*cres.*

RUGGERO

- sciar - mi so - lo! Non la - sciar - mi so - lo! Non la -

*p*

RUGGERO

- sciar - mi so - lo! No!

*rall.* (e aggrappandosi a lei intensamente:)

47

*rall.*

*cres.* *sf*

RUGGERO **Andante mosso appassionato**  
*poco rit.*..... *a tempo*

Ma co - - me puoi la - sciar - - mi se mi

**Andante mosso appassionato**

*con espress.*  
*p poco rit.*..... *a tempo*

RUGGERO

strug - - go in pian - - to,

(Campane) *(un poco lontane)*

RUGGERO *poco rit.*..... *a tempo*

se di - - spe - ra - ta - men - te io m'ag -

*poco rit.*..... *a tempo*

RUGGERO

(Campane) *grap - - po a tel*

RUGGERO *allarg.* ..... *a tempo*

O mia di - vi - na a - man - te o

RUGGERO

*cedendo*

vi - ta di mi - a vi - ta

RUGGERO *a tempo**poco rit.*

non spez - za - re il mio

(Campane)

*a tempo* *poco rit.*

RUGGERO *a tempo*

48 cuor!

*a tempo*

MAGDA

*corta*

Non di - spe - ra - re, a - scol - ta: se il de -

*p* *f* *corta*

MAGDA

- sti - no vuo - le che tut - to sia fi -

*p*

MAGDA

- ni - to pen - sa an - co - ra a me!

*p*

MAGDA *allarg.*..... *a tempo*

Pen - sa..... che il sa - cri - fi - cio che

RUGGERO

0 mia..... di - vi - na a - man - te! 0

*f* *allarg.*..... *a tempo*

MAGDA  
 com - - - pio..... in que-sto i - stan - te

RUGGERO  
 vi - - - ta..... di mia vi - ta!

MAGDA  
 io lo com - - - pio per

MAGDA  
 tel.....

RUGGERO  
 rit.....  
 No! Ri - -

49

frit.....

MAGDA

Non vo - glio ro - vi -

RUGGERO *a tempo*

- ma - ni! Non la - sciar - mi so - lo!

*a tempo*

*p*

MAGDA

- nar - ti!

RUGGERO

No! Ri - ma - ni! Non la - sciar - mi

*f rit.**a tempo*

MAGDA

Non vo - glio ro - vi - nar - - ti!.....

RUGGERO

so - - lo!

*rall.*

*rall.*

2do.

**Meno assai**

(afferrando fra le sue mani il volto di Ruggero, e fissandolo intensamente come se volesse imprimersi negli occhi la visione ultima di questo dolore.)

MAGDA

*molto espressivo*

50 **Meno assai** *molto espressivo*

L'a - ni - ma mi - a che so - lo tu co -

MAGDA *Meno ancora*

- no - sci, l'a - ni - ma mia è con

*dolce* *Meno ancora* *p* *rall.*

MAGDA *sostenuto*

(Ruggero reclina la testa, con abbandono, senza speranza)

te, ah!..... con te per sem-pre! La - scia ch'io ti

*sostenuto* *allarg.*

MAGDA

*rall.*

par - li come u - na ma - dre al suo fi - gliuo - lo ca - ro...

*rall.* *pp come eco*

*Lentamente quasi a piacere  
dolcemente*

MAGDA (accarezzandolo dolcemente sui capelli)

Quan-do sa-rai gua-ri-to, te ne ri-cor-de-  
col canto

**Andante calmo**

MAGDA

- ra - il!

**Andante calmo**

51

MAGDA

Tu ri - tor - ni al - la ca - sa tua se -

(Campane)

MAGDA

- re - na...

io ri - pren - do il mio

*m.d.* *m.s.*

\* *Red.* \*

MAGDA

- vo - lo

e la mia pe - - na...

RUGGERO

A -

(Campane)

*pp*

\* *Red.* \*

MAGDA

Non dir nien - te...

RUGGERO

(s'abbatte singhiozzando)

- mo - re...

\* *Red.* \*

(Ora Lisette appare dal padiglione. Vede. Intuisce. Avanza lentamente, s'avvicina a Magda, la sorregge. Magda ha un ultimo, lungo, tenerissimo sguardo verso Ruggero, accasciato, il viso tra le mani. Poi, appoggiandosi tutta a Lisette,

MAGDA

che sia mio que - sto do -

- che con il suo fazzolettino le asciuga le lacrime - s'avvia per il declivio, nel silenzio, fra i richiami delle campane, le ombre della prima sera e il sommesso singhiozzare dell'amante.)

MAGDA

- lo - rel

(Aorchl) *Lento*

52

*pp*

*Lento pp*

*pp rall. molto*

*p rall. ancora (Campane lontane)*

(internamente)

MAGDA

*pp*

Ah! .....

SIPARIO

*pp*