13

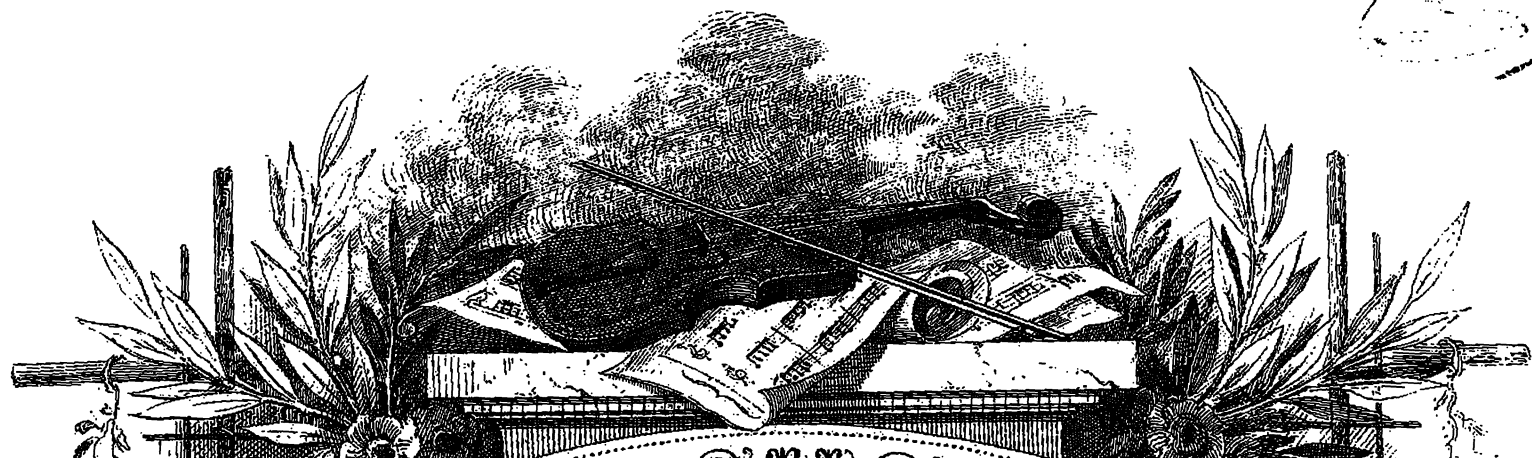

LES SUCCÈS DU JEUNE VIOLONISTE

20 MORCEAUX GRADUÉS

POUR PIANO ET VIOLON
sur des thèmes célèbres
PAR

AD. HERMAN

BIBLIOTHÈQUE NATIONAL

1e SÉRIE.		*2e SÉRIE.*	
1. La Flûte enchantée, *Mozart*	Prix 6f.	11. La Chasse du Jeune Henri, *Méhul*	Prix 6f.
2. Le Chant du Bivouac, *Kucken*	6f.	12. Otello, *Rossini*	6f.
3. L'Elisire d'amore, *Donizetti*	6f.	13. La Straniera, *Bellini*	6f.
4. Les Noces de Figaro, *Mozart*	6f.	14. La Gazza Ladra, *Rossini*	6f.
5. Le Pirate, *Bellini*	6f.	15. Oberon, *Weber*	6f.
6. Le Carnaval de Venise, *Air populaire*	6f.	16. Beatrice di Tenda, *Bellini*	6f.
7. I Capuletti, *Bellini*	6f.	17. Fantaisie Espagnole, *Airs nationaux*	6f.
8. L'Italienne à Alger, *Rossini*	6f.	18. Le Ranz des Vaches, *Guillaume Tell*	6f.
9. La Cenerentola, *Rossini*	6f.	19. Moïse, *Rossini*	6f.
10. Noël, *Ad. Adam*	6f.	20. Airs Russes, *Chants populaires*	6f.

Chaque série, Prix net : 15 francs.

Paris, – Léon GRUS, Éditeur,
31, Boulevd Bonne-Nouvelle

Paris, Impr. Wagner.

LÉON GRUS
ÉDITEUR DE MUSIQUE
À PARIS
31, Boulevd Bonne-Nouvelle

NOËL

d'**ADAM**

Pour Violon avec Accompt de Piano et Orgue ad-libitum.

AD: HERMAN.

à son élève Alfred MOUSSY.

Signes { ⊔ Tirez. ∧ Poussez.

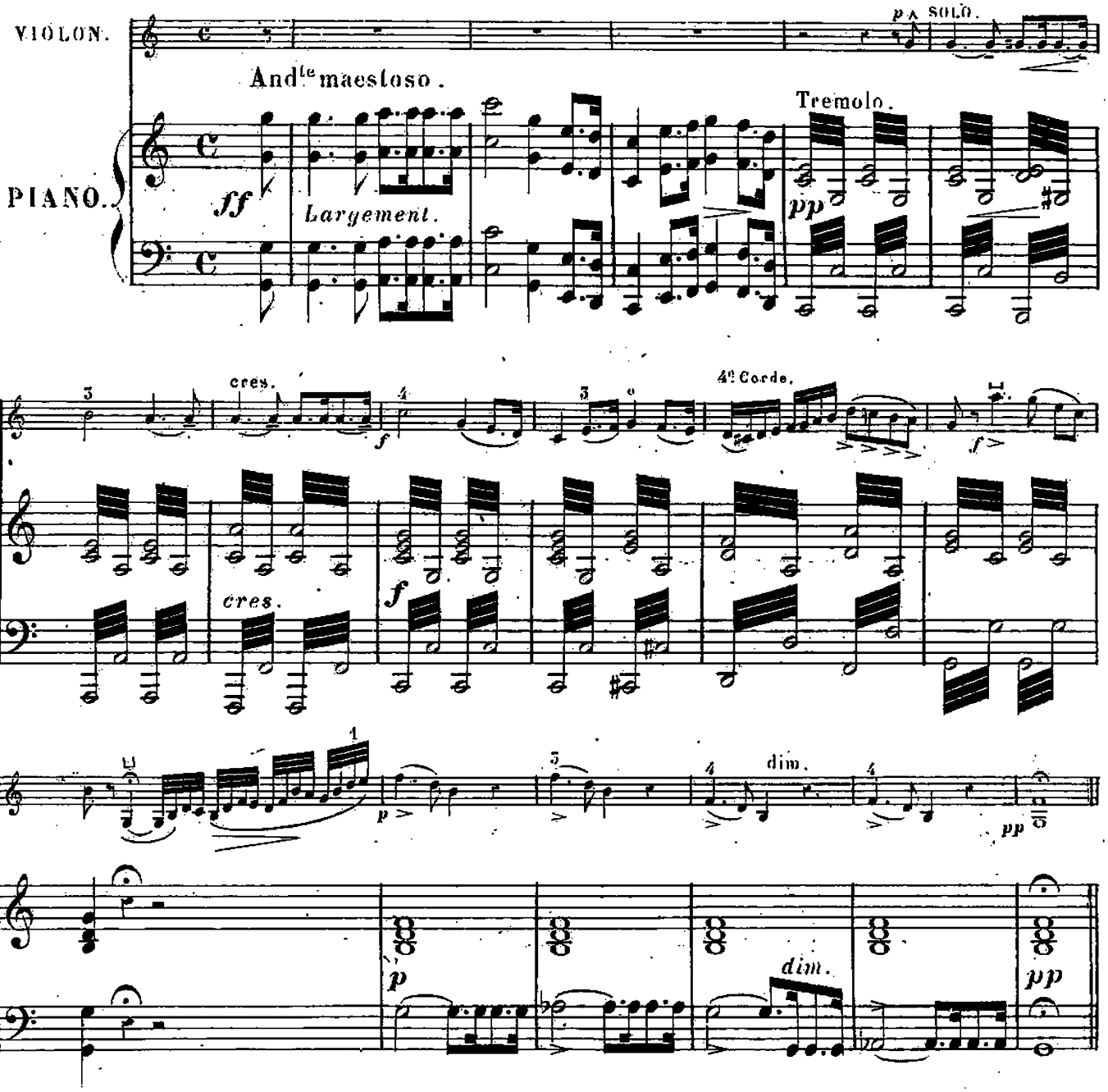

NOTA. On peut joner ce morceau avec accompt d'Orgue, l'Orgue commençant au Canto après l'introduction du violon.

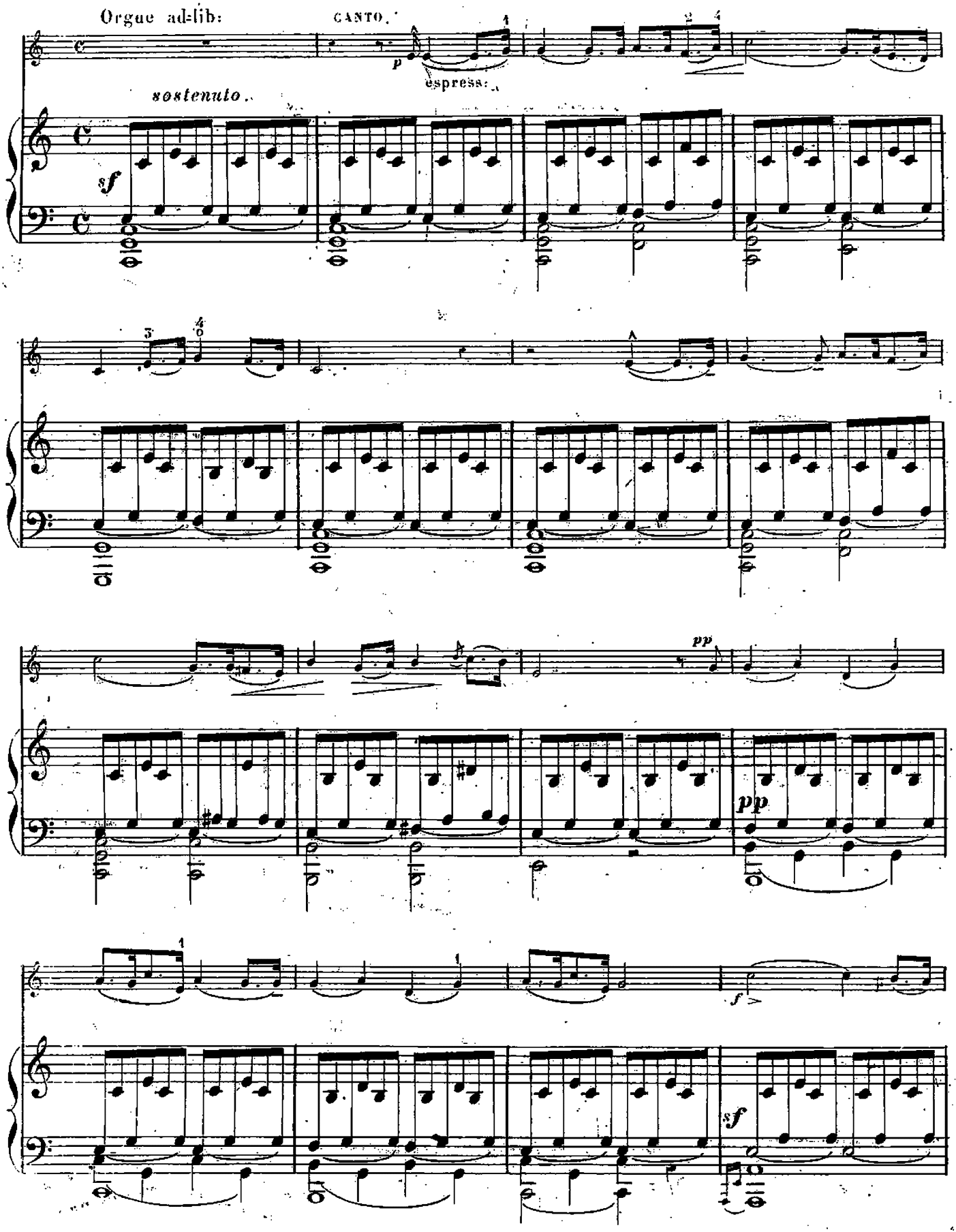
Orgue ad-lib:
CANTO.
espress:
sostenuto.
sf
pp
pp
f
sf

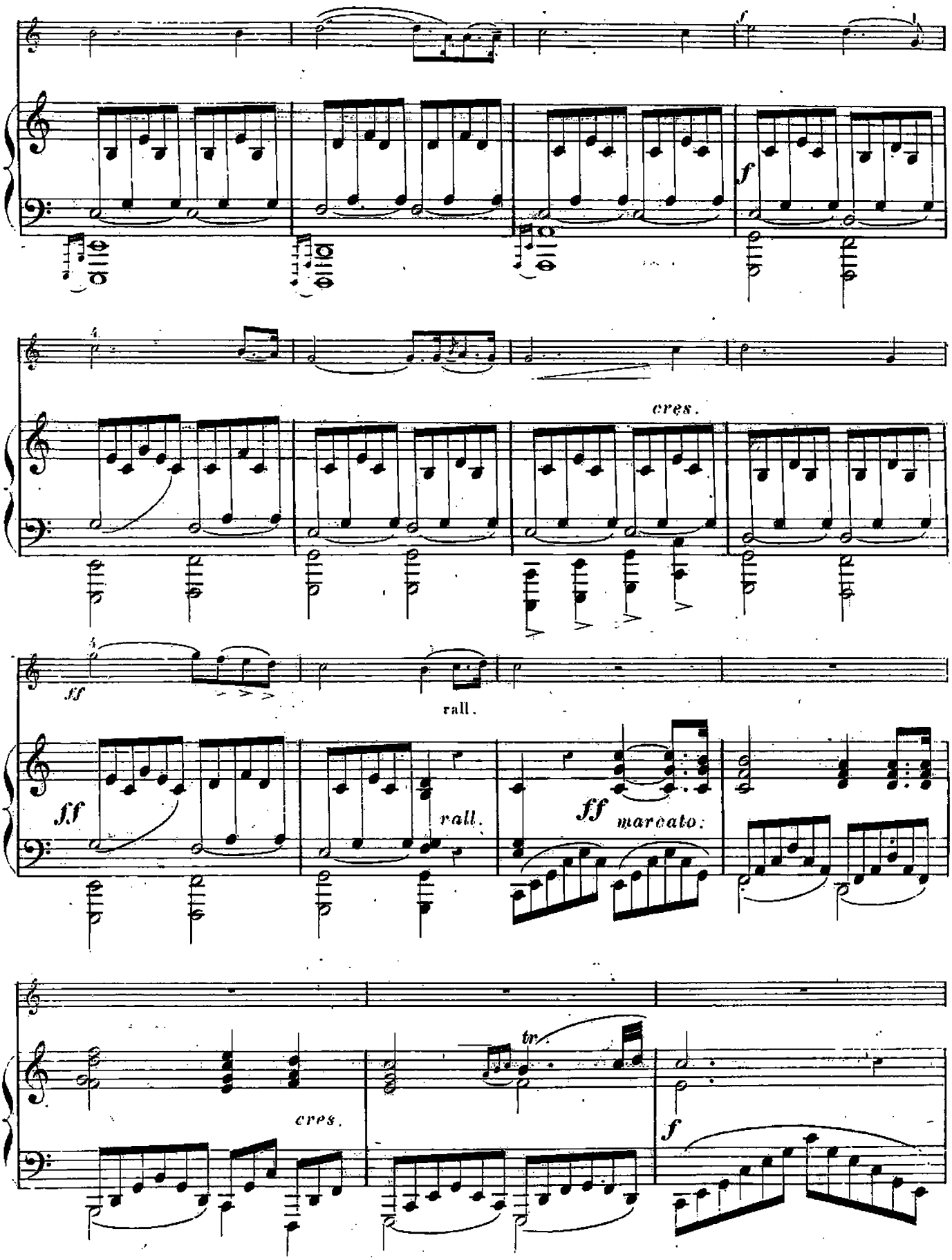
f
cres.
ff
rall.
ff
rall.
ff marcato.
tr
cres.
f

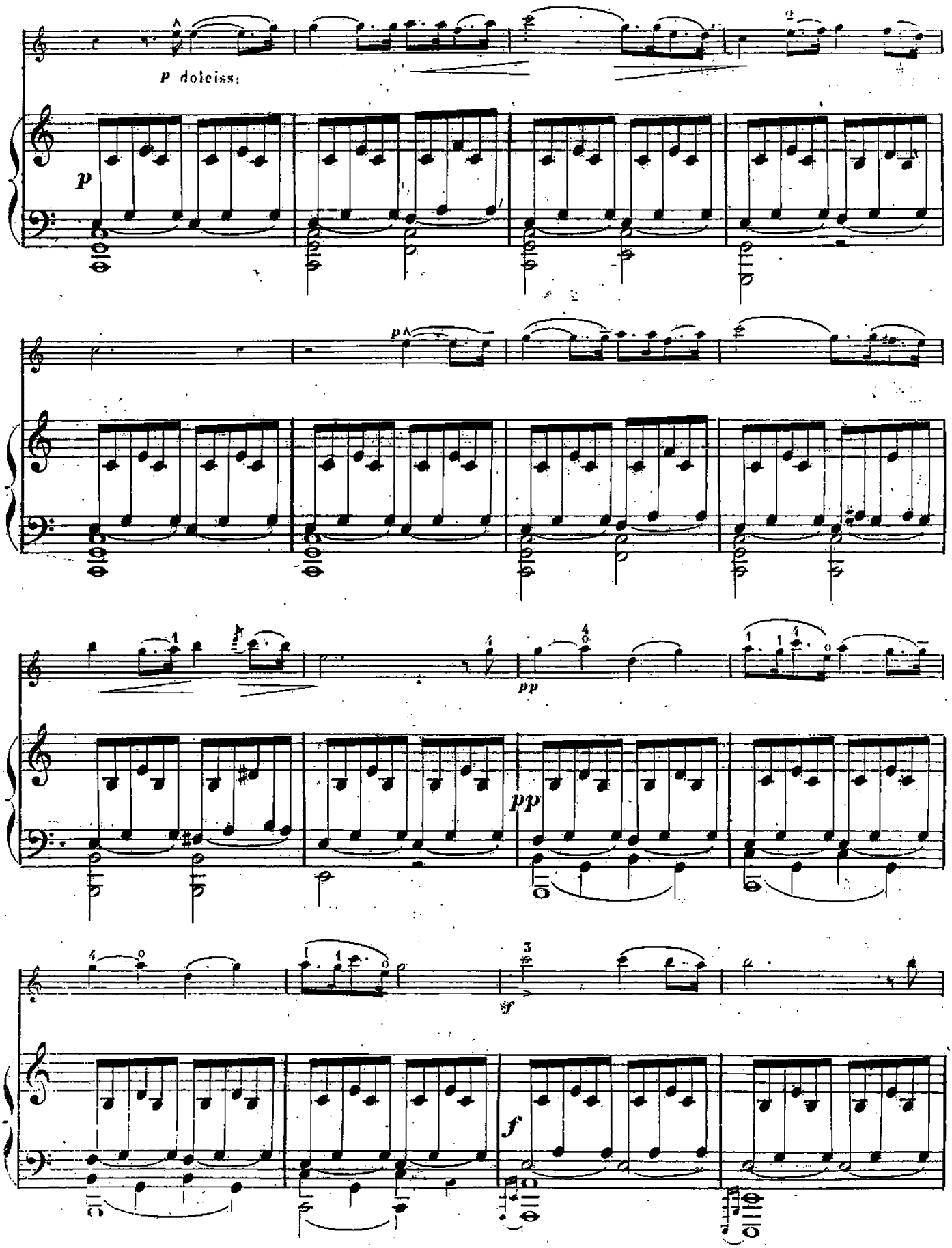
p dolciss.
p
p
pp
pp
sf
f

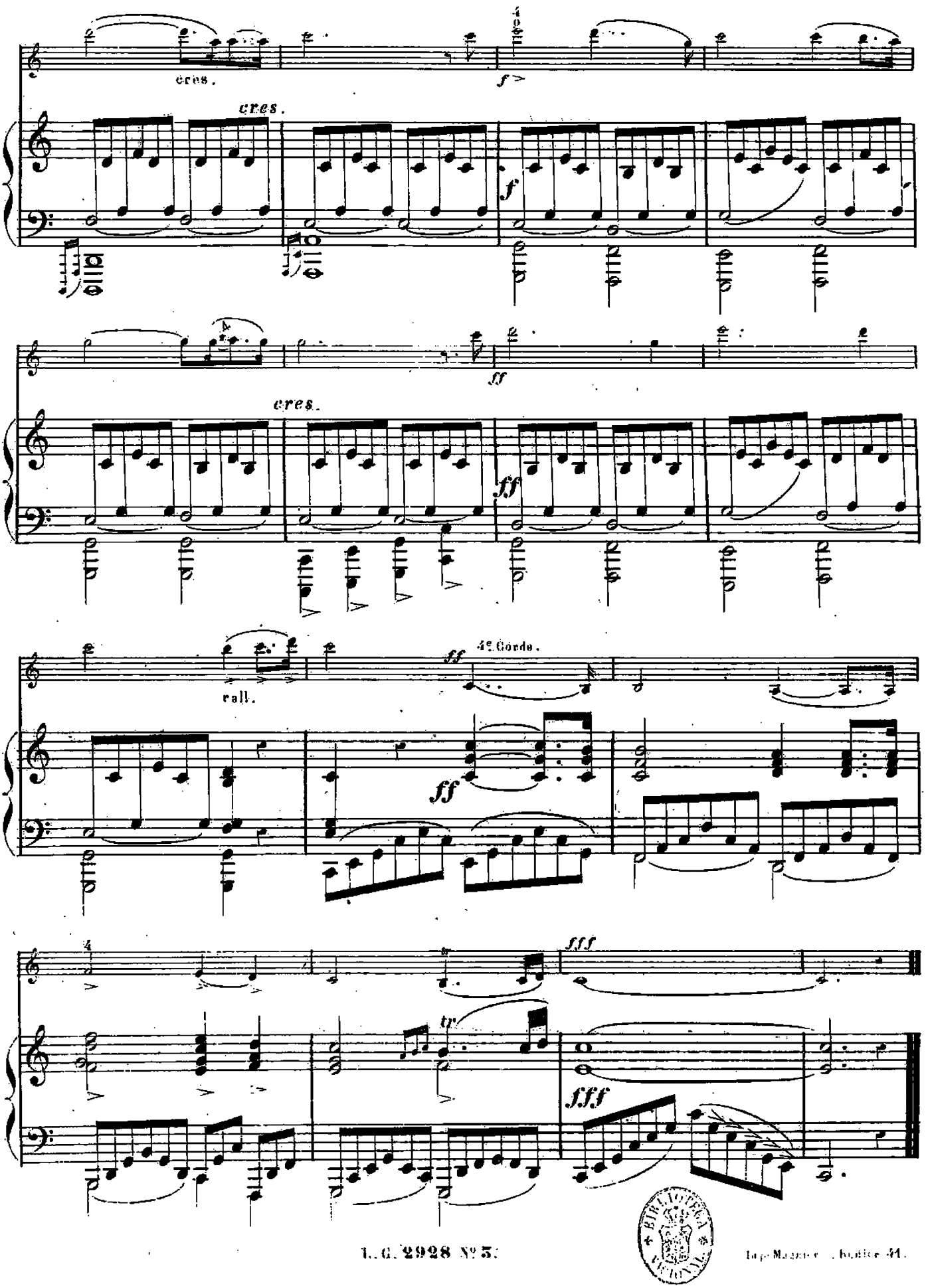

BIBLIOTECA NACIONAL

Imp. Maggiore, Bologna 41.