1. O quam suavis.

Adagio.

Cantvs primvs.

Cantvs secvndvs.

Bassvs continvvs.

Begleitung.

O quam sua - - - - - vis es, O quam su-

O quam su-a - - - - - vis es, O

a - - - - - - - - - vis es, quam dulcis et quam be-ni - gnus, quam

quam su-a - - - - - - - - - vis es, quam dulcis et quam be -

dul-cis et quam be - ni-gnus, O cha - re, cha - re JE - su, O cha - re, cha - re JE - - -

ni-gnus, quam be-ni-gnus, O cha - re, cha-re JE - su, O cha - re, cha - re JE - su, quam

00064299

su, quam dulcis et quam be - nignus quam be - ni-gnus, O cha - re, cha - re JE- - -

dul-cis et quam be - ni- - gnus, quam dul-cis et quam be-ni-gnus, O cha - re, cha - re JE- - -

Allegro.

su, O cha - re, cha - re JE - su, O cha - re, cha - re JE - - su!

su, O cha - re, cha - re JE-su, O cha-re, cha-re JE - - su! Tu pro pec - - ca-

p

to - re et propter me de cae-lo de- - - - - - scendi - - - sti,

Tu pro pec - - ca - to - re et propter

00064299

me de caelo de - - - - - scendi - - - sti,

Tu pro pec - - ca - to - re et propter me de caelo de - - -

Tu pro pec - - ca - to - re et propter me

- - scendi - - - sti, et propter me de caelo de - - - - - scen - di - - sti, et propter

de caelo de - - - - - - - scen - di - sti, et propter me

me de cae - lo de - - - - - - - - - - - scen - di - - - sti, de cae - lo

00064299

de cae-lo de- - - - - scendi - - sti, de caelo de- - - - - - - - -

de- - - - - - - - - - scendi - sti, de cae-lo de- - - - - -

- - - - - - - - - - scendi - - - - sti!

Adagio.
SOLO.

- - - - - - - - - - scendi - - - sti!

O A-mor per-

Tacet.

fe-cte, quem te-nes di- le-cte suc- cur-ris pec-can-ti, i- gno-scis er- ran- - - ti, quem

vi-des ge-mentem ex - au-dis do - lentem, nec spernis ca - den- - - -tem si cer-nis sur-

gen- - -tem, nec spernis ca - den- - - -tem, si cer-nis sur- gen- - -tem, si

cer- - - - - - - - - - - - - - - - - -nis, si cer-nis sur- gen- - -tem.

Tacet.

Adagio.
Cant. sec.

O flam-mae ar - den-tes di- -vi- ni a- mo-ris, O gemmae ni - ten-tes cae-

piano

lestis ar- do-ris, cae- lestis ar- doris! A- mantem fe- ri -te,cre- ma-te, ne- ca-te,lan-guentem ful-

p *mf*

ci-te,sti- pa-te, li - ga- - -te, sti - pa-te, li - ga- -te, a- mantem fe-

cresc. *f* *p*

ri-te,cre- ma-te, ne-ca-te,lan- guentemful- ci-te,sti-pa-te, li - ga- - -te, sti - pa-te, li -

cresc. *f*

ga- -te, sti - pa- - - - - - -te,sti - pa-te, li - ga - -te.

p *cresc.*

Adagio.

(3/4) A - mantes ve - ni - te ad fontem, ad fon - - - - - - - - - - - -

(3/4) A - mantes ve - ni - te, ve - ni - te ad fon - tem, ad fon - - - -

p

- - - tem, ad fontem a - mo - ris et cor - - da re - plete di - vi - ni, di - vi - ni dul -

- - - tem, ad fontem a - mo - ris et cor - - da re -

coris, et cor - - da re - plete di - vi - ni, di - vi - ni dul - coris, di - vi - ni dul - co - ris!

plete di - vi - ni, di - vi - ni dul - coris, di - vi - ni, di - vi - ni dul - co - ris, di - vi - ni dul - co - ris!

00064299

sen - ti - te quam dul-cis sit JEsus gu - stanti, sen - ti - te quam dul - cis sit JEsus gu - stan - ti,

sen - ti - te quam dul-cis sit JEsus gu-stanti, sen - ti - te quam dul - cis sit JEsus gu-stanti, vi -

vi - de-te quam bonus fit e-sus a - man- -ti, vi - de-te quam bonus, vi -

de-te quam bonus, vi - de-te quam bonus fit e-sus a - man- -ti, Vi -

de - te quam bonus fit e-sus a - man- -ti, fit e- - - - - -sus, fit

de - te quam bonus fit e-sus a - man- -ti, fit e- - - - -

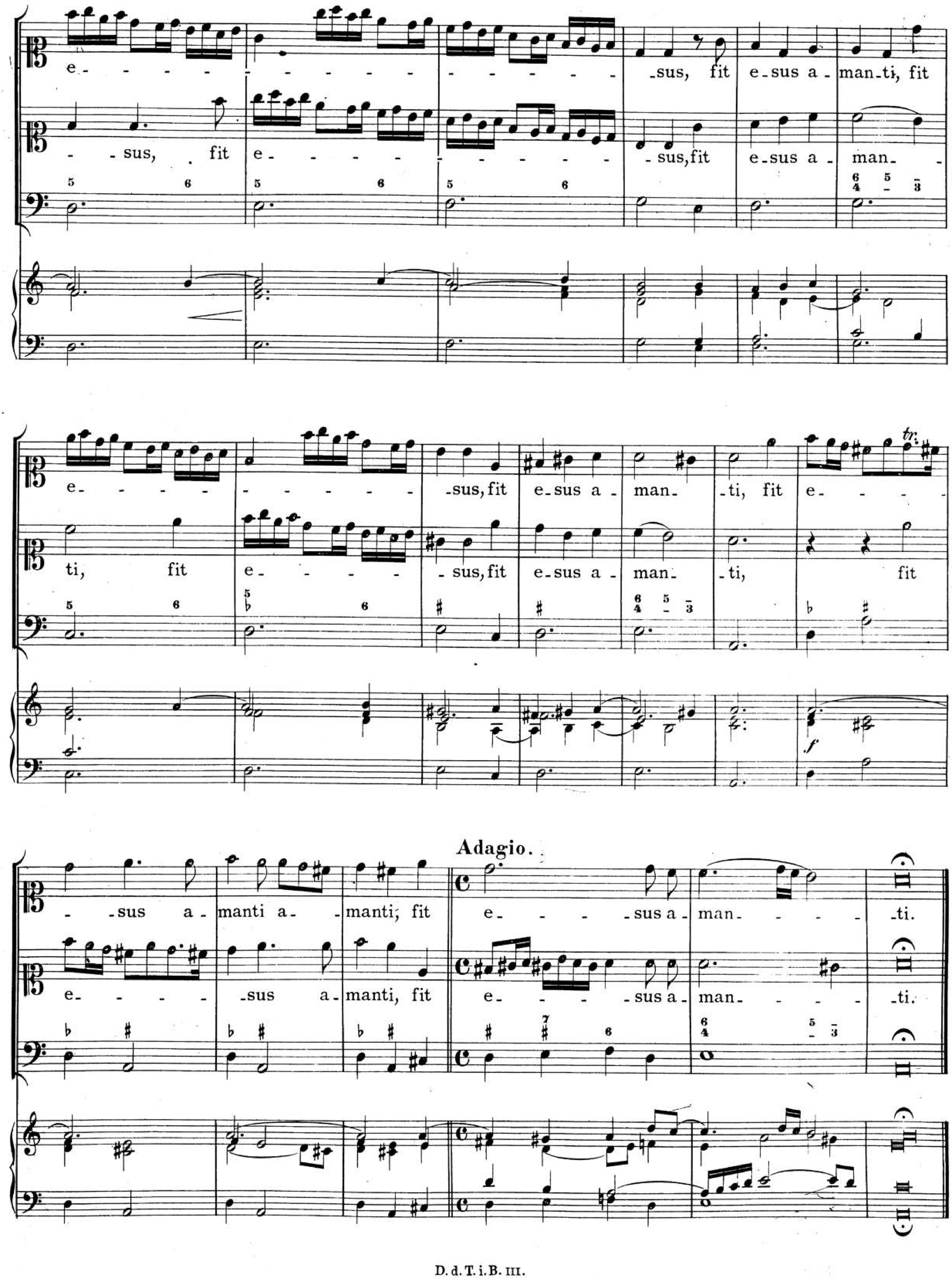
e - - - - - - - - - - - - - - - -sus, fit e-sus a-man-ti, fit
-sus, fit e- - - - - - - - - - - - -sus,fit e-sus a-man-
e- - - - - - - - - - - -sus,fit e-sus a-man- ti, fit e- - - -
ti, fit e- - - - - -sus,fit e-sus a-man- ti, fit
Adagio.
-sus a-manti a-manti; fit e- - - -sus a-man- - - -ti.
e- - - - -sus a-manti, fit e- - - -sus a-man- - - -ti.