No. XXIV.

SIROE
ATTO PRIMO.
DEL SIG: HASSE.

Sächsische Landesbibliothek –
Staats- und Universitätsbibliothek Dresden
http://digital.slub-dresden.de/id383667410/1

Sächsische Landesbibliothek –
Staats- und Universitätsbibliothek Dresden
http://digital.slub-dresden.de/id383667410/2

A 358

Sächsische Landesbibliothek –
Staats- und Universitätsbibliothek Dresden
http://digital.slub-dresden.de/id383667410/3

Sächsische Landesbibliothek –
Staats- und Universitätsbibliothek Dresden
http://digital.slub-dresden.de/id383667410/4

Sinfonia

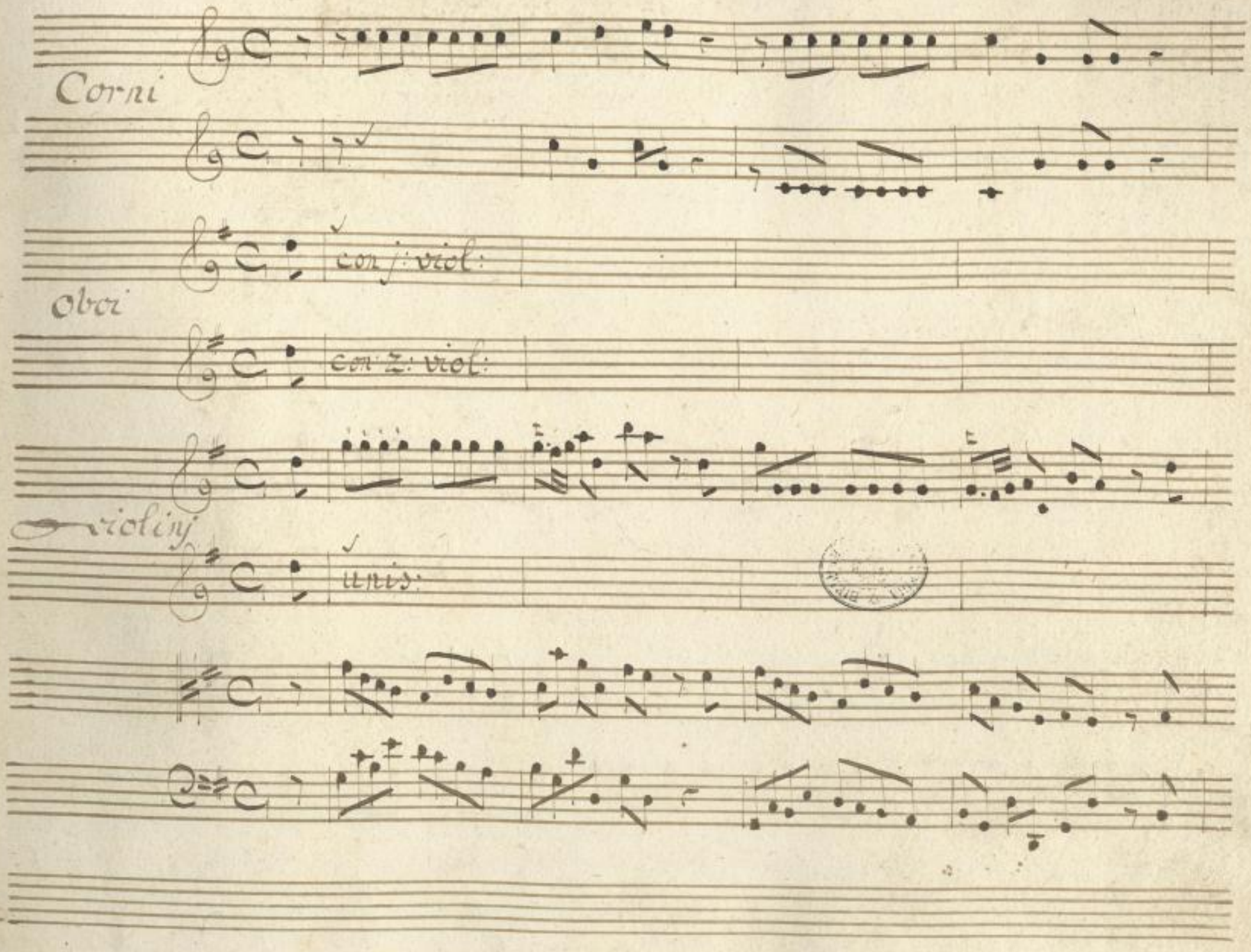

Sächsische Landesbibliothek –
Staats- und Universitätsbibliothek Dresden
http://digital.slub-dresden.de/id383667410/5

tutis: con: f:

con: Z: tutis:

Sächsische Landesbibliothek –
Staats- und Universitätsbibliothek Dresden
http://digital.slub-dresden.de/id383667410/6

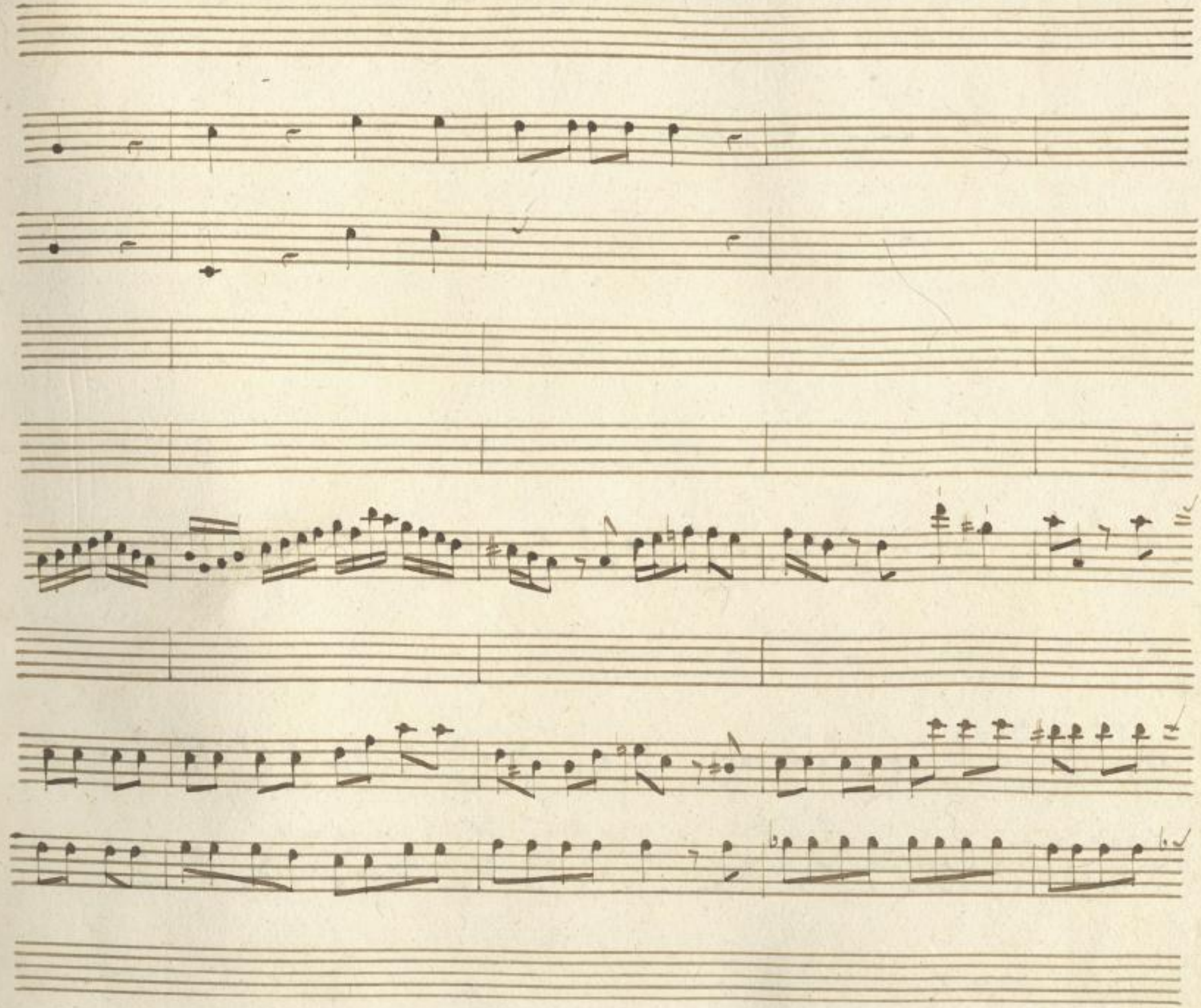

Sächsische Landesbibliothek –
Staats- und Universitätsbibliothek Dresden
http://digital.slub-dresden.de/id383667410/7

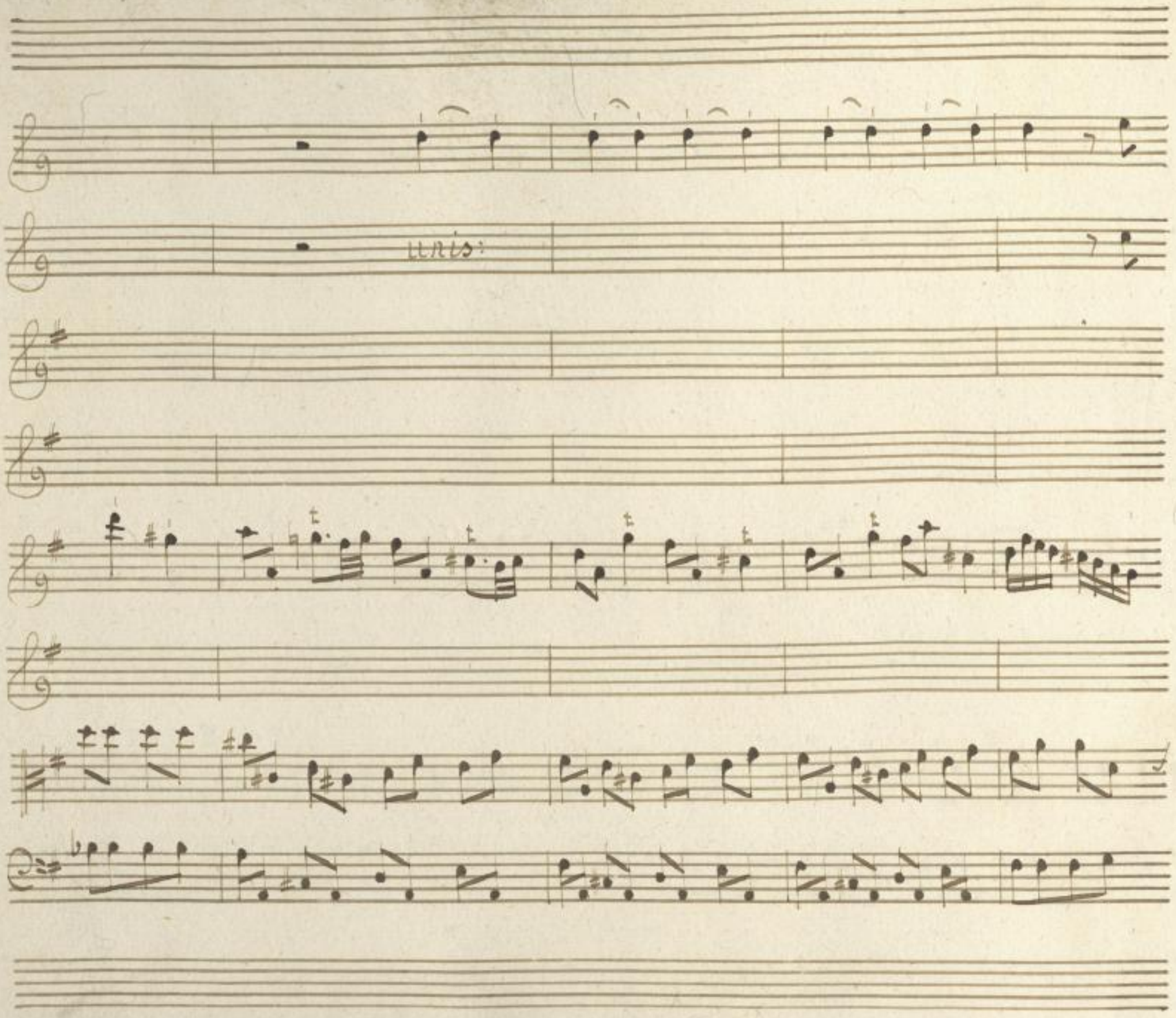

Sächsische Landesbibliothek –
Staats- und Universitätsbibliothek Dresden
http://digital.slub-dresden.de/id383667410/8

Sächsische Landesbibliothek –
Staats- und Universitätsbibliothek Dresden
http://digital.slub-dresden.de/id383667410/9

Sächsische Landesbibliothek –
Staats- und Universitätsbibliothek Dresden
http://digital.slub-dresden.de/id383667410/10

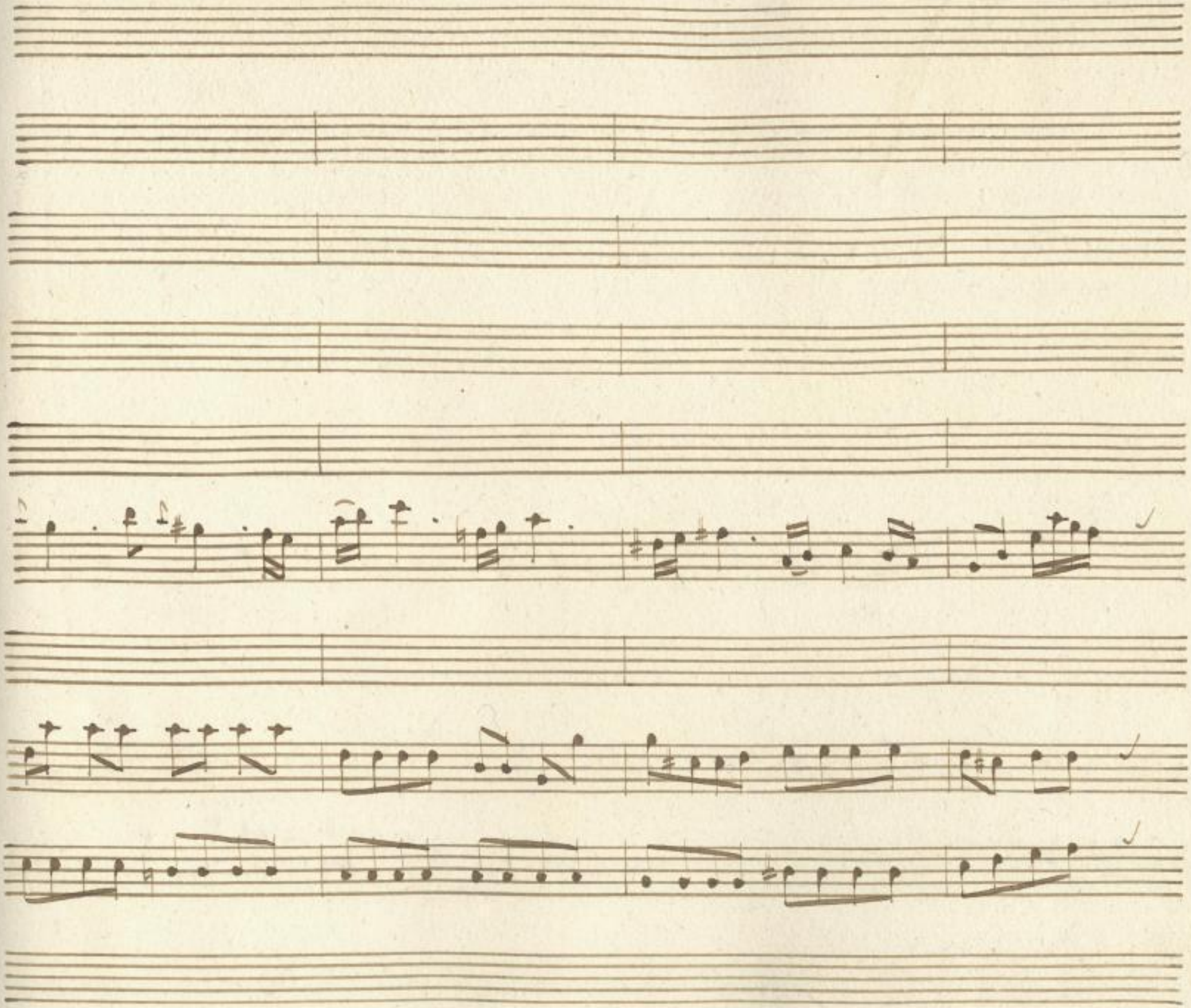

Sächsische Landesbibliothek –
Staats- und Universitätsbibliothek Dresden
http://digital.slub-dresden.de/id383667410/11

Sächsische Landesbibliothek –
Staats- und Universitätsbibliothek Dresden
http://digital.slub-dresden.de/id383667410/12

Sächsische Landesbibliothek –
Staats- und Universitätsbibliothek Dresden
http://digital.slub-dresden.de/id383667410/13

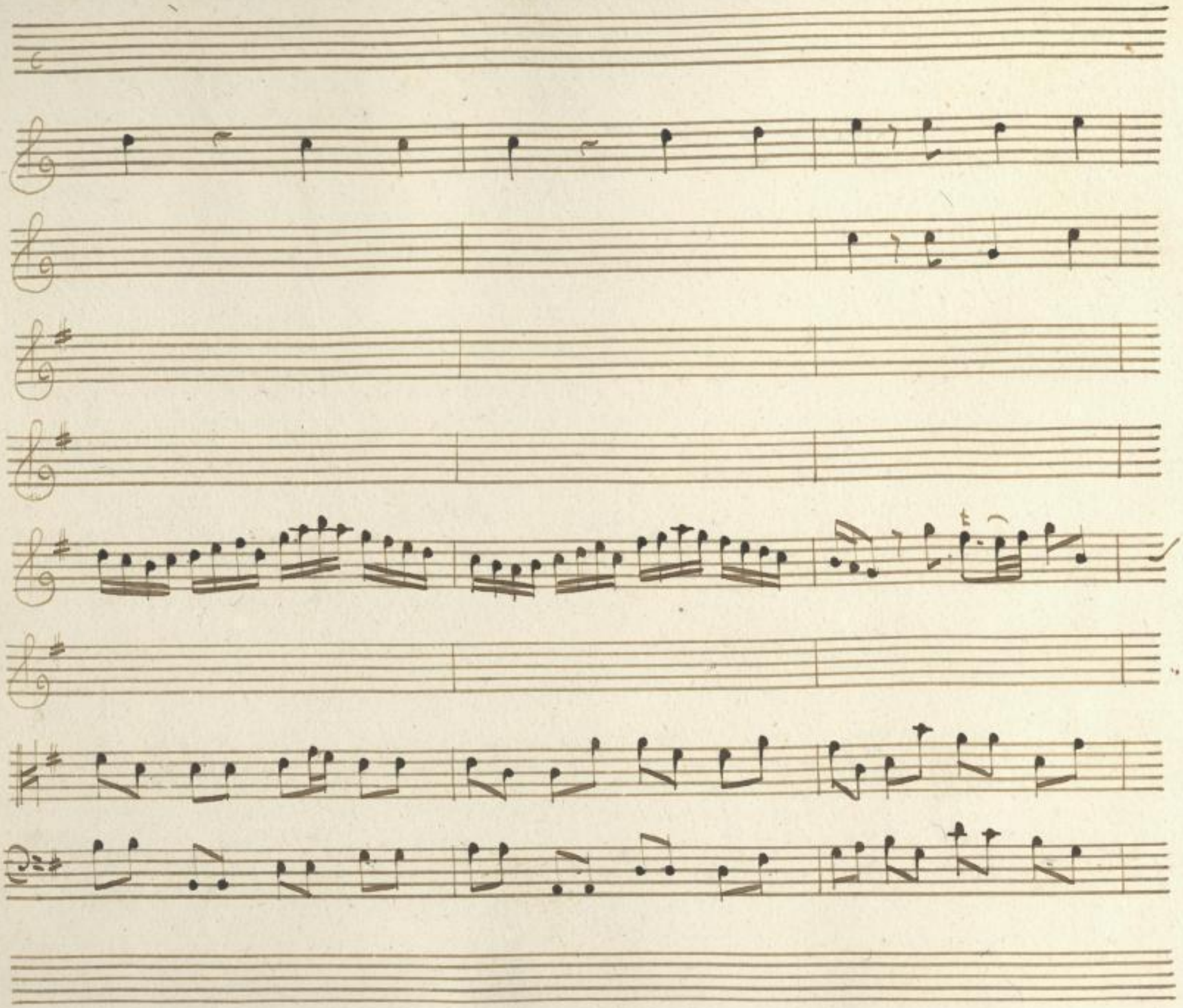

Sächsische Landesbibliothek –
Staats- und Universitätsbibliothek Dresden
http://digital.slub-dresden.de/id383667410/14

pia:

mez:for:

Sächsische Landesbibliothek –
Staats- und Universitätsbibliothek Dresden
http://digital.slub-dresden.de/id383667410/15

for:

pia:

pia:

Sächsische Landesbibliothek –
Staats- und Universitätsbibliothek Dresden
http://digital.slub-dresden.de/id383667410/16

for:

pia:

Sächsische Landesbibliothek –
Staats- und Universitätsbibliothek Dresden
http://digital.slub-dresden.de/id383667410/17

Lento.

Sächsische Landesbibliothek – Staats- und Universitätsbibliothek Dresden
http://digital.slub-dresden.de/id383667410/18

for:

pia:

for:

Sächsische Landesbibliothek –
Staats- und Universitätsbibliothek Dresden
http://digital.slub-dresden.de/id383667410/19

dia:

for:

Sächsische Landesbibliothek –
Staats- und Universitätsbibliothek Dresden
http://digital.slub-dresden.de/id383667410/20

pia:

allegro assaj

Sächsische Landesbibliothek – Staats- und Universitätsbibliothek Dresden
http://digital.slub-dresden.de/id383667410/21

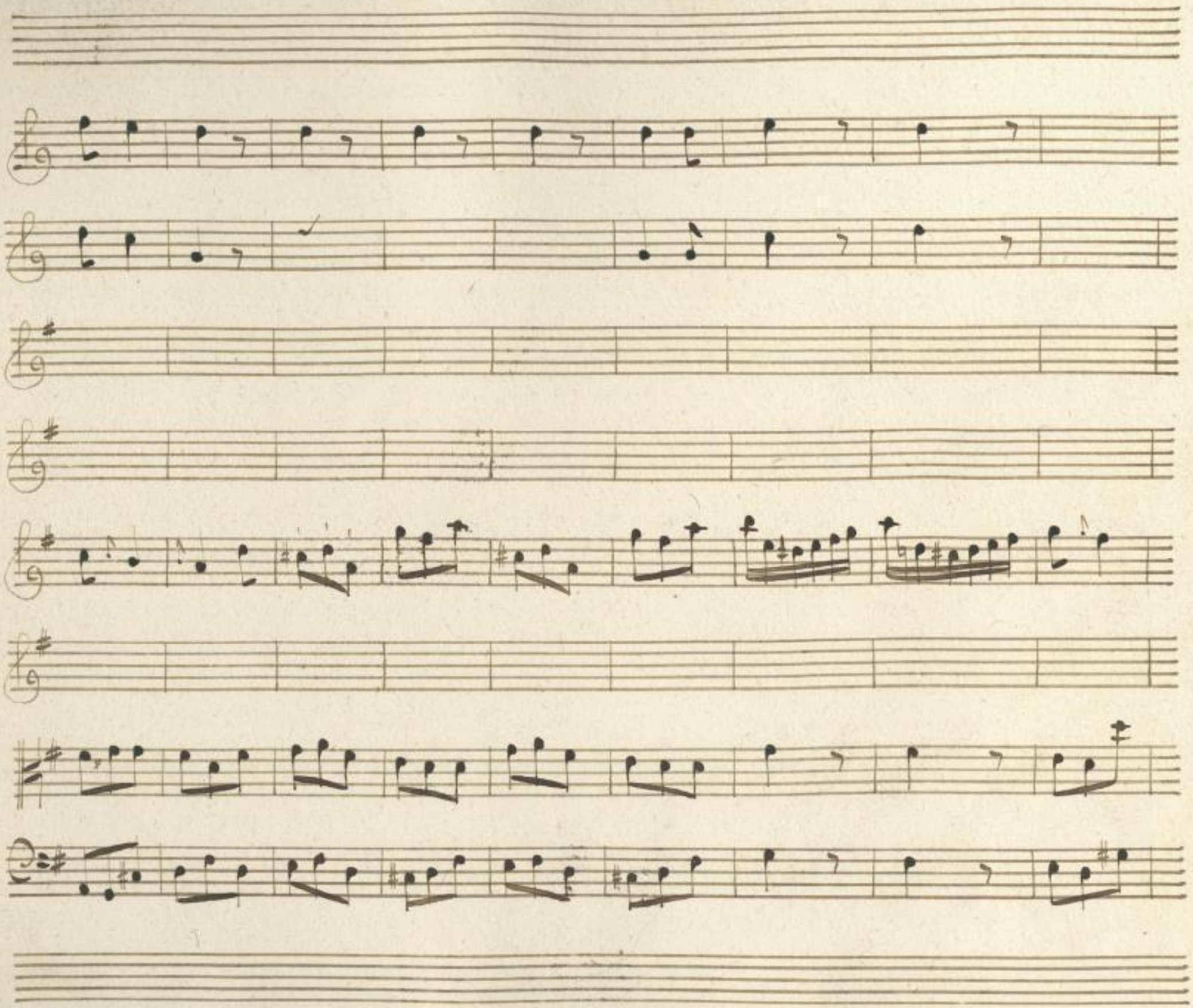

Sächsische Landesbibliothek –
Staats- und Universitätsbibliothek Dresden
http://digital.slub-dresden.de/id383667410/22

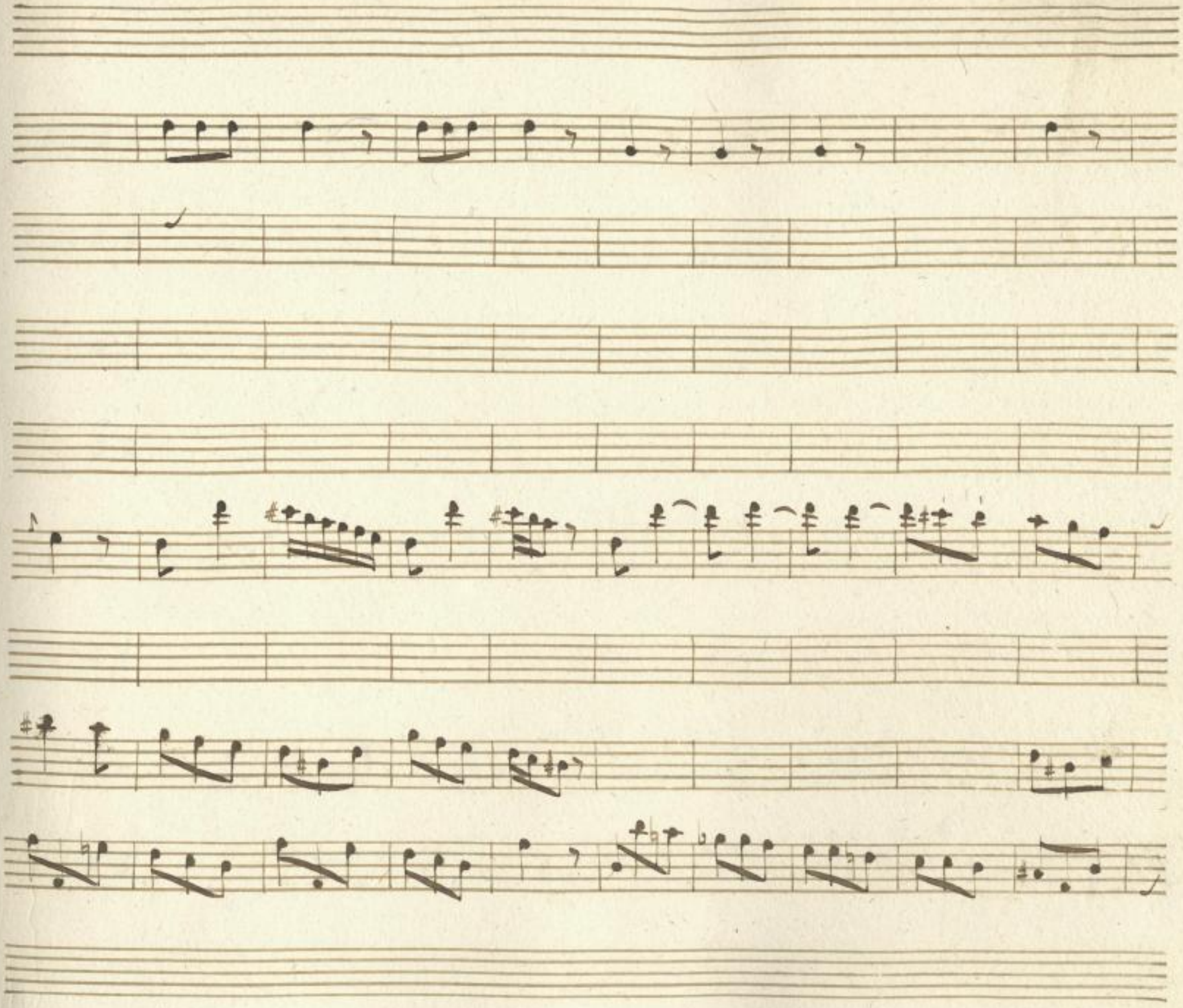

Sächsische Landesbibliothek –
Staats- und Universitätsbibliothek Dresden
http://digital.slub-dresden.de/id383667410/23

mez: for:

for:

Sächsische Landesbibliothek –
Staats- und Universitätsbibliothek Dresden
http://digital.slub-dresden.de/id383667410/24

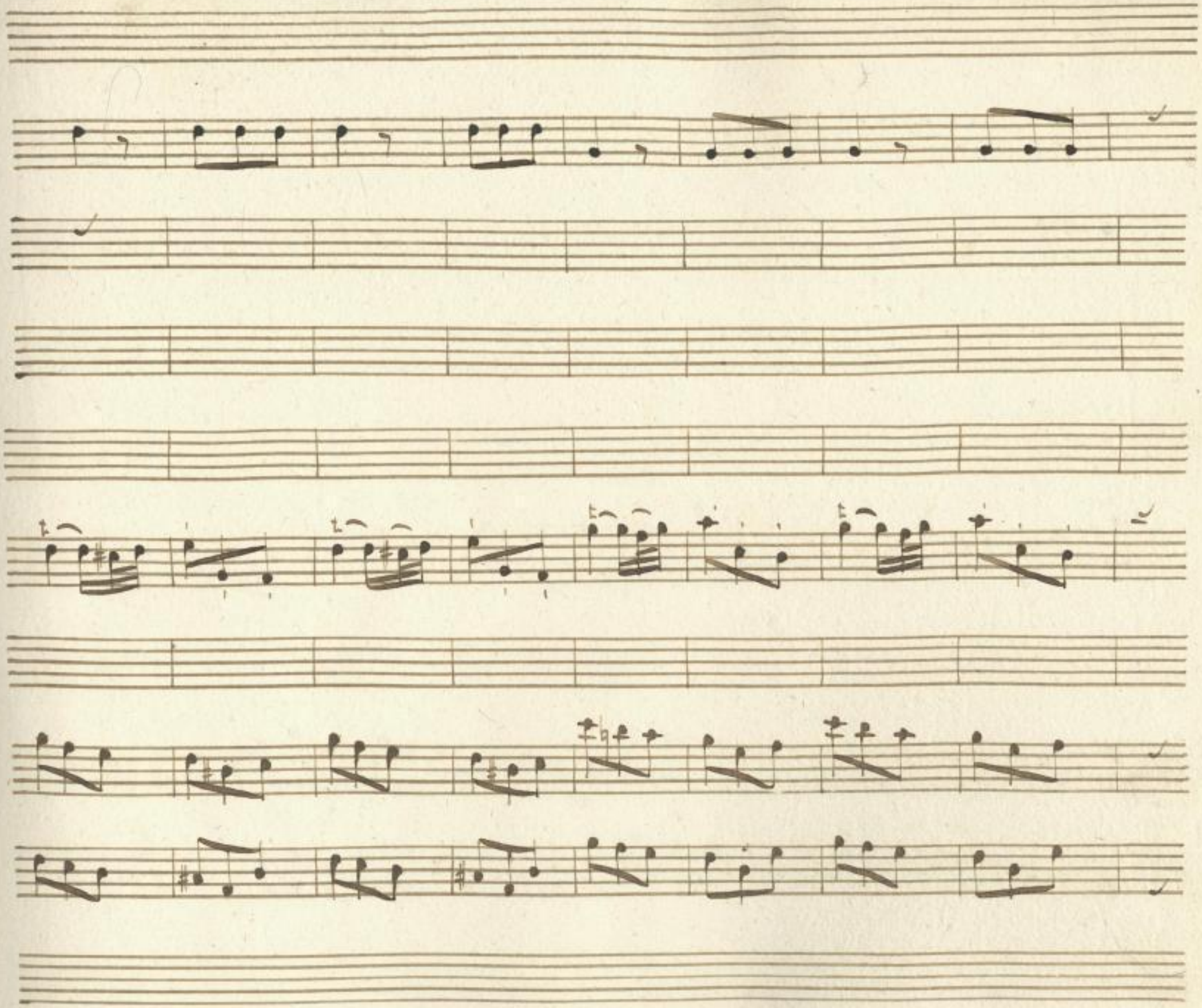

Sächsische Landesbibliothek –
Staats- und Universitätsbibliothek Dresden
http://digital.slub-dresden.de/id383667410/25

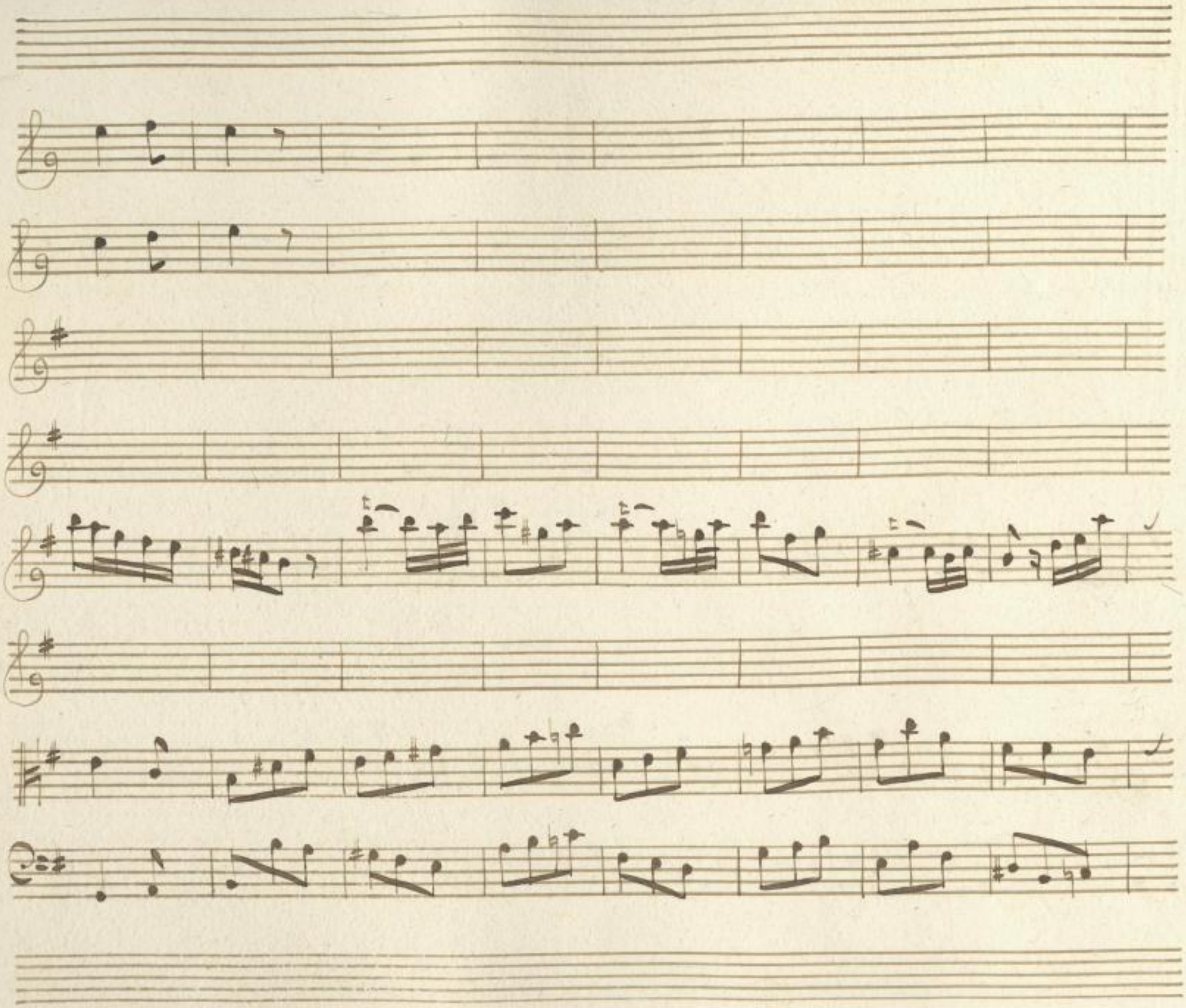

Sächsische Landesbibliothek –
Staats- und Universitätsbibliothek Dresden
http://digital.slub-dresden.de/id383667410/26

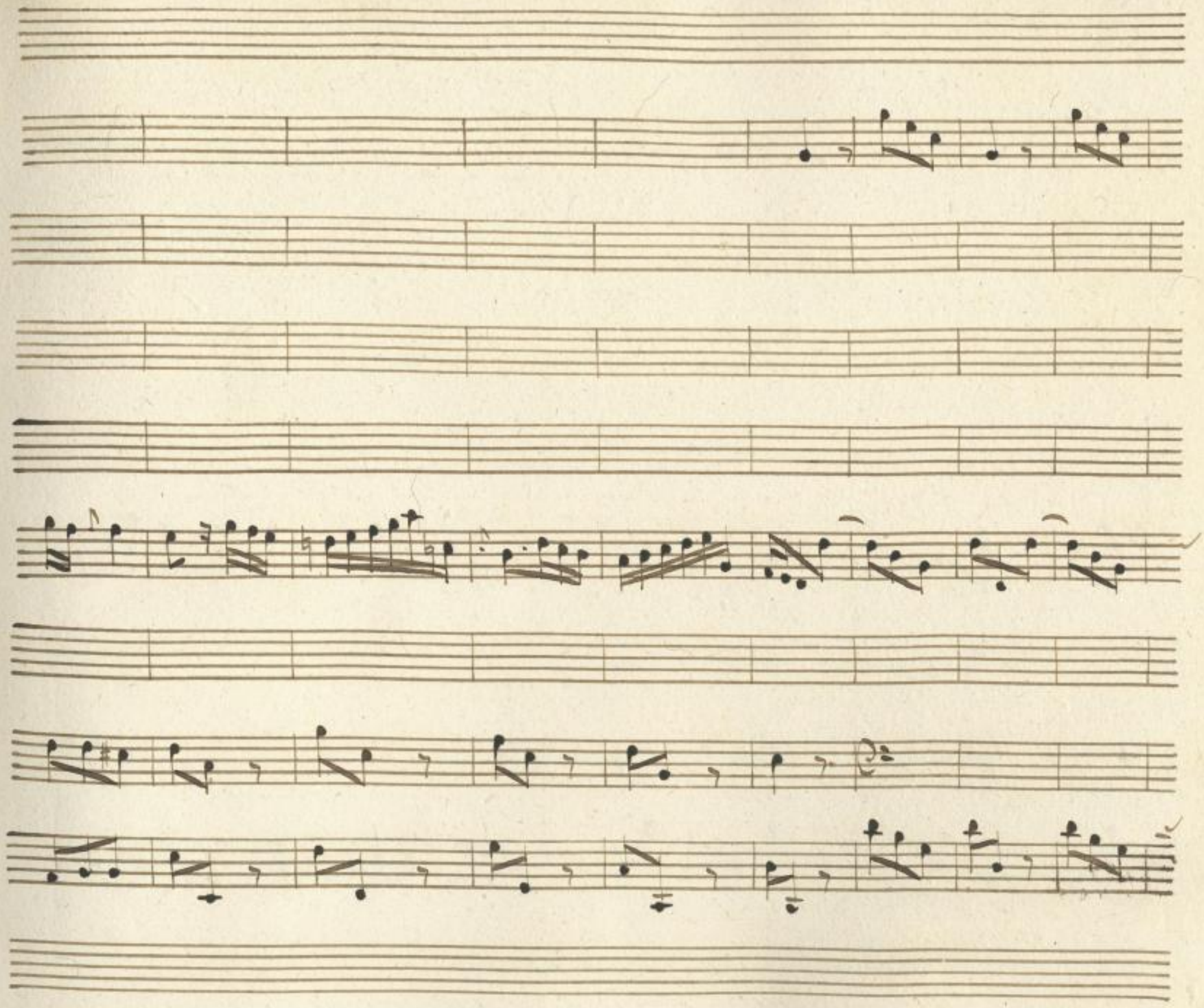

Sächsische Landesbibliothek –
Staats- und Universitätsbibliothek Dresden
http://digital.slub-dresden.de/id383667410/27

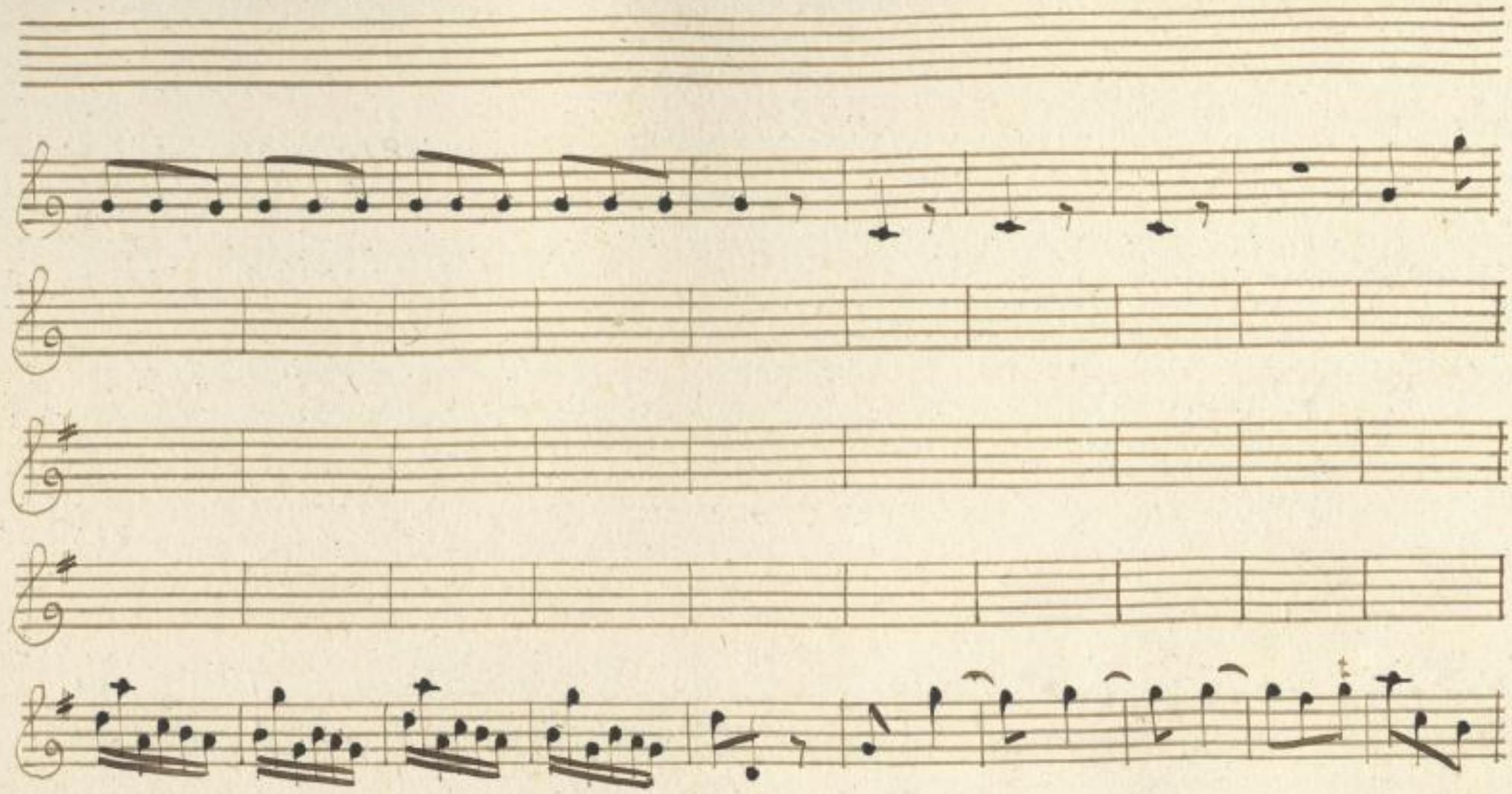

Sächsische Landesbibliothek –
Staats- und Universitätsbibliothek Dresden
http://digital.slub-dresden.de/id383667410/28

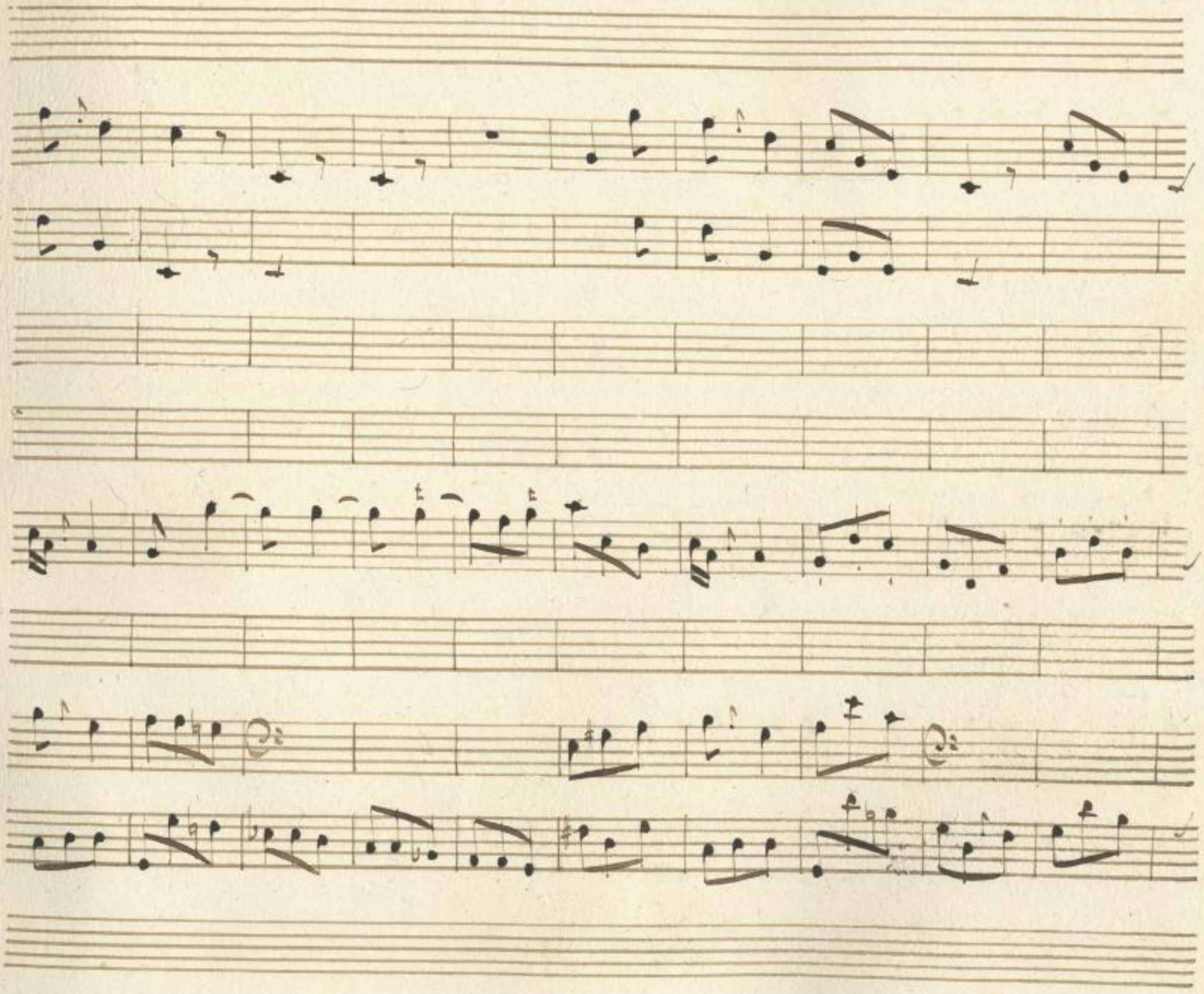

Sächsische Landesbibliothek –
Staats- und Universitätsbibliothek Dresden
http://digital.slub-dresden.de/id383667410/29

Sächsische Landesbibliothek –
Staats- und Universitätsbibliothek Dresden
http://digital.slub-dresden.de/id383667410/30

Sächsische Landesbibliothek –
Staats- und Universitätsbibliothek Dresden
http://digital.slub-dresden.de/id383667410/31

Sächsische Landesbibliothek –
Staats- und Universitätsbibliothek Dresden
http://digital.slub-dresden.de/id383667410/32

Atto Primo. Scena Prima.

Cosroe, Siroe, Medarse.

Cos: figli di voi non meno che del Regno io son

Padre io deggio à voi la tene=rezza mia, mà deggio al

Regno un successore, in cui della Real mia sede

riconosca la Persia un degno E=rede, oggi un di

Sächsische Landesbibliothek – Staats- und Universitätsbibliothek Dresden
http://digital.slub-dresden.de/id383667410/33

voi fia scielto, e quello io uoglio, che meccoin soglio as=

scenda, e meccoil freno à rego=larme apprenda.

Med:

tutto dal tuo uolere, la mia sorte dipende. Sir: l'in

qual di noi il più degno ri= troui. Cos: e qual è il merto,

amoin Siroe il va=lore, la modestia in Me darse, in

Sächsische Landesbibliothek – Staats- und Universitätsbibliothek Dresden
http://digital.slub-dresden.de/id383667410/34

te l'animo altero, la giouenile Etade in lui mi spiace,

mà, i diffetti d'entrambi il tempo, e l'uso à pocco à

pocco emendera', fra tanto temo ch'à nuoui sdegni

la mia scelta fra' uoi gl'animi accenda, ecco l'ara, eccoil Nume

giuri ciascun di tolerarla in pace, e giurial nuouo E:

Sächsische Landesbibliothek – Staats- und Universitätsbibliothek Dresden
http://digital.slub-dresden.de/id383667410/35

Sir:

rede serbar senza lagnarsi os= segnio : e fede . che

med:

giuri il labro mio: ah no! prontoubbidisco : il Rè son io :

Med:

à te Nume secondo, cui tutti

Sächsische Landesbibliothek – Staats- und Universitätsbibliothek Dresden
http://digital.slub-dresden.de/id383667410/36

delle i pregi suoi na=tura s'offre me darse, e giura

for:

porgere al nuovo Rege il primo omaggio il

Sächsische Landesbibliothek – Staats- und Universitätsbibliothek Dresden
http://digital.slub-dresden.de/id383667410/37

tuo benigno raggio S'io non adempio il giuramento intero

for.

unis:

splenda sempre per me' torbido e nero

Sächsische Landesbibliothek – Staats- und Universitätsbibliothek Dresden
http://digital.slub-dresden.de/id383667410/38

Cos:

amato figlio, al nume sire t'accosta, e dal minor ger:

mano ubbidi:enza impara

med:

ci pensa, e tace

cos:

deh perche ta mia pace, ancor non assi:curi! perchè

tardi! perchetardi! che pensi!

sir:

e vuoi ch'io giuri!

questaingiusta dubbiezza abbastanza m'offende e quali sono i

Sächsische Landesbibliothek – Staats- und Universitätsbibliothek Dresden
http://digital.slub-dresden.de/id383667410/39

vanti onde medarse aspiri al trono, tù sai

Padre, tù sai di quanto lo preuene il nascer mio,

era auezzo il mio cuore, già gl'insulti à soffrir d'empia fortuna.

quando udi il geni = tore i suoi primi va = giti entro la cuna i tù

sai di quante spoglie siroe fin ora i tuoi trionfi ac = crebbe, sai

Sächsische Landesbibliothek – Staats- und Universitätsbibliothek Dresden
http://digital.slub-dresden.de/id383667410/40

tù quante fe=rite mi costi la tua gloria io sotto il peso ge=

mea della lorica in faccia a morte fra sangue ed'il sudore

ed'egli in tanto tracua in ozio in belle trà gl'amplessi Paterni

i giorni oscuri Padre sai tutto questo sai tutto questo!

Cos:

e vuoi ch'io giuri! sò ancor di più fin del nemico As=

Sächsische Landesbibliothek – Staats- und Universitätsbibliothek Dresden
http://digital.slub-dresden.de/id383667410/41

bite so' che Emira la figlia amasti a' mio dispetto e mi ra-

mento ch'io sospirar ti viddi nel dì, ch'io tolsi a' lui la

vita, e'l Regno. odio allor mi giurasti, e s' Emira vivesse

chi sà, chi sà fin dove il tuo furor giungesse Sir: ap-

paga pure, appaga quel cieco amor, ch'a me ti rende ingiusto scon-

Sächsische Landesbibliothek – Staats- und Universitätsbibliothek Dresden
http://digital.slub-dresden.de/id383667410/42

no gli per Medarse gl'ordini di natura il ueggaintrono dellar

leggi la Persia, e me frà tanto confuso tra la plebe de

popoli vassalli imprimer uegga in sù l'inbelle mano

baci seruili al mio minor germano; chi sà vegliano i Numi

in ajuto agl' oppressi; eglie secondo d'anni e di merti,

Sächsische Landesbibliothek – Staats- und Universitätsbibliothek Dresden
http://digital.slub-dresden.de/id383667410/43

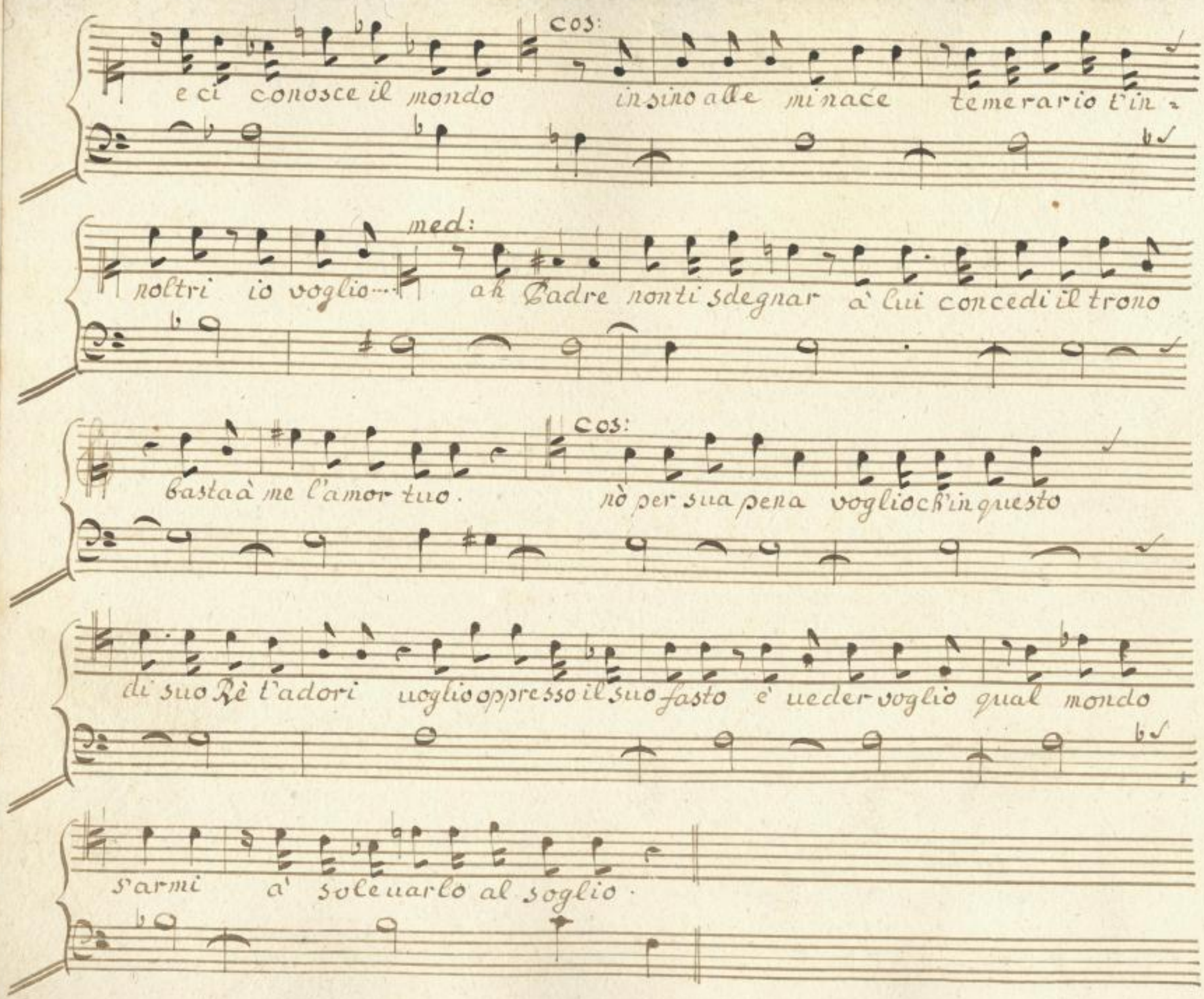

Sächsische Landesbibliothek –
Staats- und Universitätsbibliothek Dresden
http://digital.slub-dresden.de/id383667410/44

Aria

unis:

allegro

Sächsische Landesbibliothek – Staats- und Universitätsbibliothek Dresden
http://digital.slub-dresden.de/id383667410/45

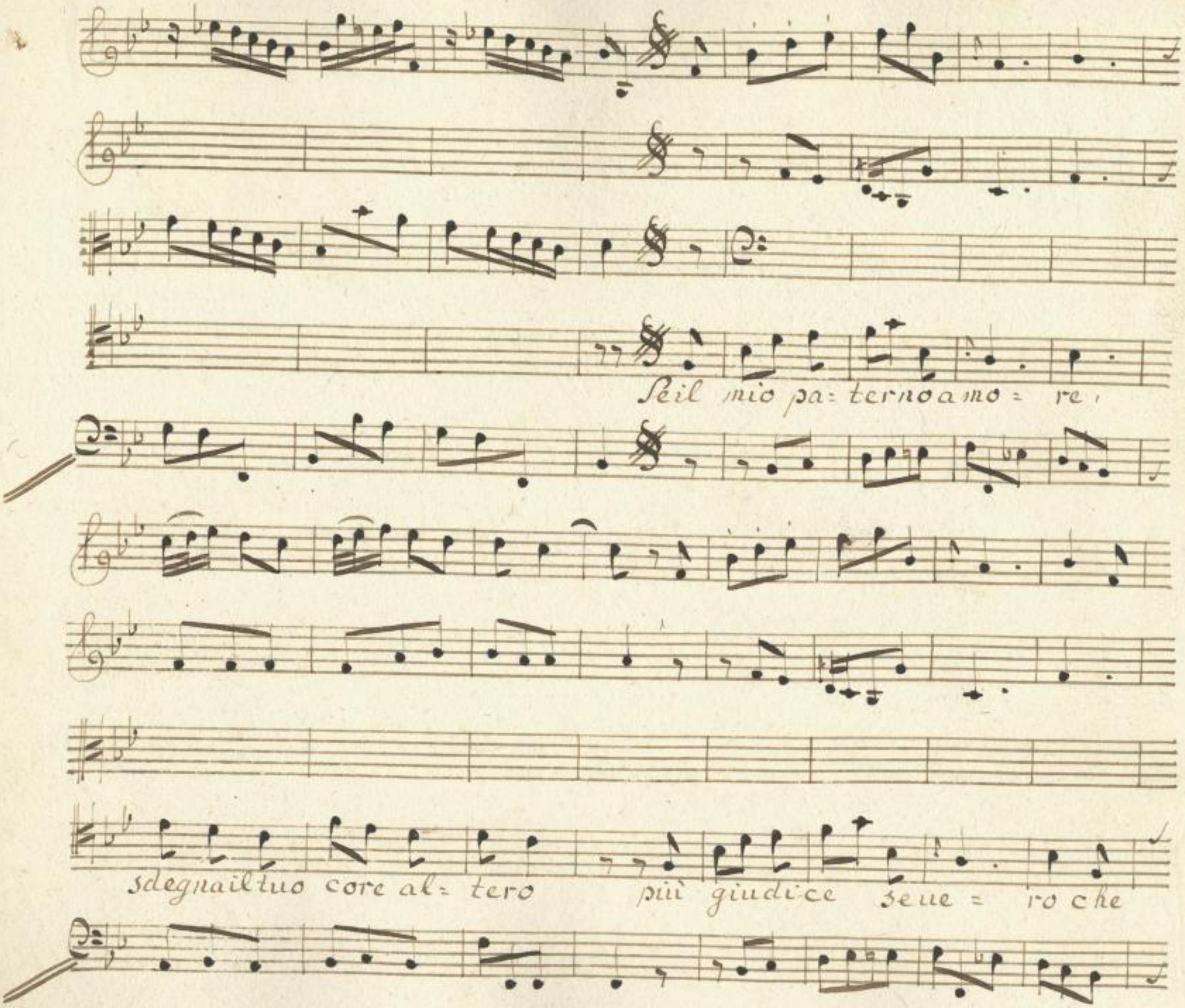
Se il mio pa= terno amo = re,
sdegnail tuo core al= tero più giudice seue = ro che

Sächsische Landesbibliothek –
Staats- und Universitätsbibliothek Dresden
http://digital.slub-dresden.de/id383667410/46

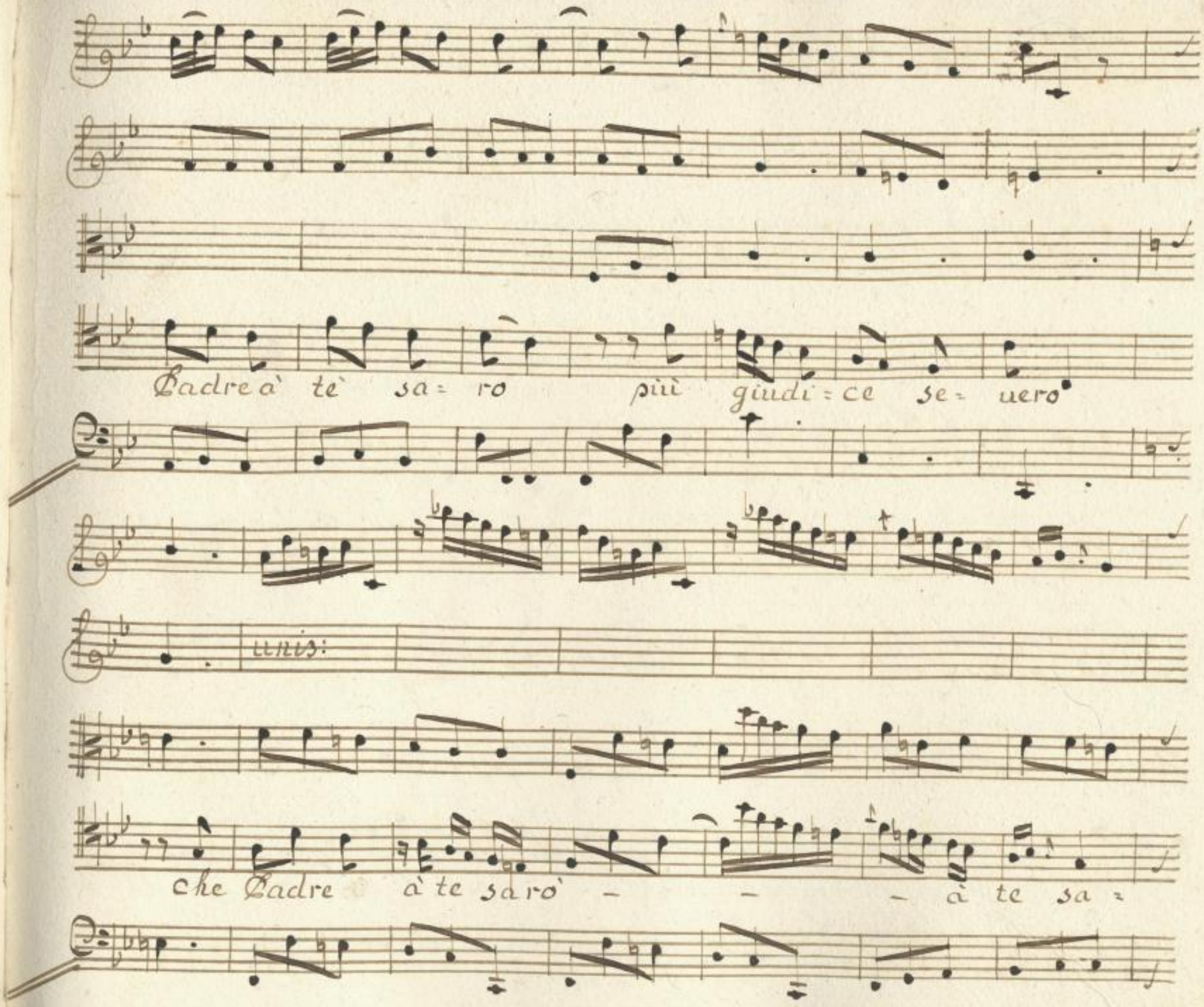
Padre à tè sa= ro più giudi= ce se= uero
unis:
che Padre à te sarò – – – à te sa=

Sächsische Landesbibliothek –
Staats- und Universitätsbibliothek Dresden
http://digital.slub-dresden.de/id383667410/47

ro

seil mio paterno a =

mo = re sdegnail tuo core altero più giudi = ce se =

Sächsische Landesbibliothek – Staats- und Universitätsbibliothek Dresden
http://digital.slub-dresden.de/id383667410/48

vero che Padre à te sarò

for:

unis:

à te sarò. più

Sächsische Landesbibliothek – Staats- und Universitätsbibliothek Dresden
http://digital.slub-dresden.de/id383667410/49

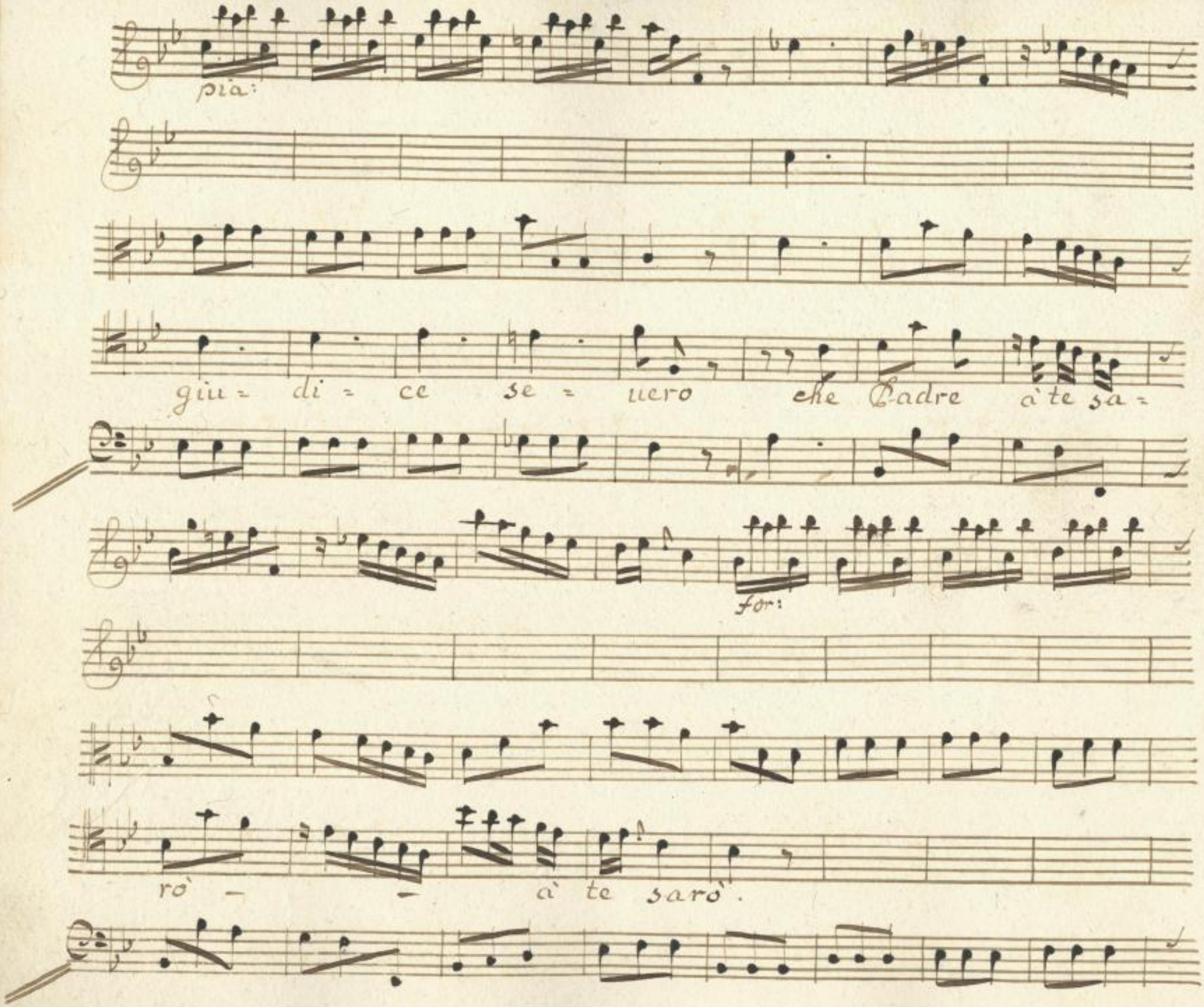

Sächsische Landesbibliothek –
Staats- und Universitätsbibliothek Dresden
http://digital.slub-dresden.de/id383667410/50

E l'empia fello = ni = a che forse voglie in mente

Sächsische Landesbibliothek –
Staats- und Universitätsbibliothek Dresden
http://digital.slub-dresden.de/id383667410/51

prima che adulta sia prima che adulta sia na =

tus:

scen = te op = pri = me = ro nascen =

Sächsische Landesbibliothek – Staats- und Universitätsbibliothek Dresden
http://digital.slub-dresden.de/id383667410/52

finis:

– te oppri = mero'.

Dalsegno

Sächsische Landesbibliothek –
Staats- und Universitätsbibliothek Dresden
http://digital.slub-dresden.de/id383667410/53

Scena Seconda

Siroe, e Medarse

Sir:

E puoi senz'arrossirti fissar Medarse in

med:

su'l mio volto i lumi o là cosi fauella Siroe al suo Rè!

saiche de giorni tuoi oggi l'arbitro io sono. cerca di meri=

Sir:

tar la vita in dono troppo presto t'auanzi à parlar da Re=

Sächsische Landesbibliothek – Staats- und Universitätsbibliothek Dresden
http://digital.slub-dresden.de/id383667410/54

marca in sù la fronte la Corona Paterna ancor non

ai, e per pentirsi al Padre rimane ancor di questo

giorno assai

Scena 3.ª Emira in Abito da

Huomo col nome d'Idaspe, e Detti

Emi:

Perche di tanto sdegno Principi m'accendete!

ah! cessino una volta le fraterne contese in sì bel giorno

Sächsische Landesbibliothek – Staats- und Universitätsbibliothek Dresden
http://digital.slub-dresden.de/id383667410/55

d'amor di genio Equali se leuci a ui riuegga e non ri =

Med:
uali a' placar m'affatico gli sdegni del germano

tutto soporto e m'affatico in uano Sir: come

Emi:
fingie modestia eà me palese... l'umiltà di Me = darse

Sir:
ah caro Idaspe! è suo costume antico d'insultar simulando.

Med:

il senti a mico quant'odio in seno accolga, vedi lo al uolto ac =

ceso alguardo cicco

Emi:

parti non l'irritar, lasciami

seco

segue l'aria.

Sächsische Landesbibliothek – Staats- und Universitätsbibliothek Dresden
http://digital.slub-dresden.de/id383667410/57

unis:

Aria

NB

Sächsische Landesbibliothek –
Staats- und Universitätsbibliothek Dresden
http://digital.slub-dresden.de/id383667410/58

parte

Se tu mi vuoi fe- lice, se radolcirlo puoi;

Sächsische Landesbibliothek – Staats- und Universitätsbibliothek Dresden
http://digital.slub-dresden.de/id383667410/59

tempra gli sdegni suoi parla gli tù per mè per mè tempra gli sdegni

parte

suoi par= la gli tù per me par

Sächsische Landesbibliothek – Staats- und Universitätsbibliothek Dresden
http://digital.slub-dresden.de/id383667410/60

unis:

— — — la gli parla gli

unis:

parla gli tù per mè, parla gli tù per me

Sächsische Landesbibliothek – Staats- und Universitätsbibliothek Dresden
http://digital.slub-dresden.de/id383667410/61

parte

se tù mi vuoi fe: lice se

radolcir lo puoi tempra gli sdegni suoi par -

Sächsische Landesbibliothek – Staats- und Universitätsbibliothek Dresden
http://digital.slub-dresden.de/id383667410/62

tutti

la gli

parte

tutti

parla gli par — la gli tù per mè per

Sächsische Landesbibliothek – Staats- und Universitätsbibliothek Dresden
http://digital.slub-dresden.de/id383667410/63

me per me parla gli parla gli par — la gli

tis:

tù per me.

Sächsische Landesbibliothek – Staats- und Universitätsbibliothek Dresden
http://digital.slub-dresden.de/id383667410/64

parte

parte

tù germano ascolta quanto per mè ti dice e

Sächsische Landesbibliothek – Staats- und Universitätsbibliothek Dresden
http://digital.slub-dresden.de/id383667410/65

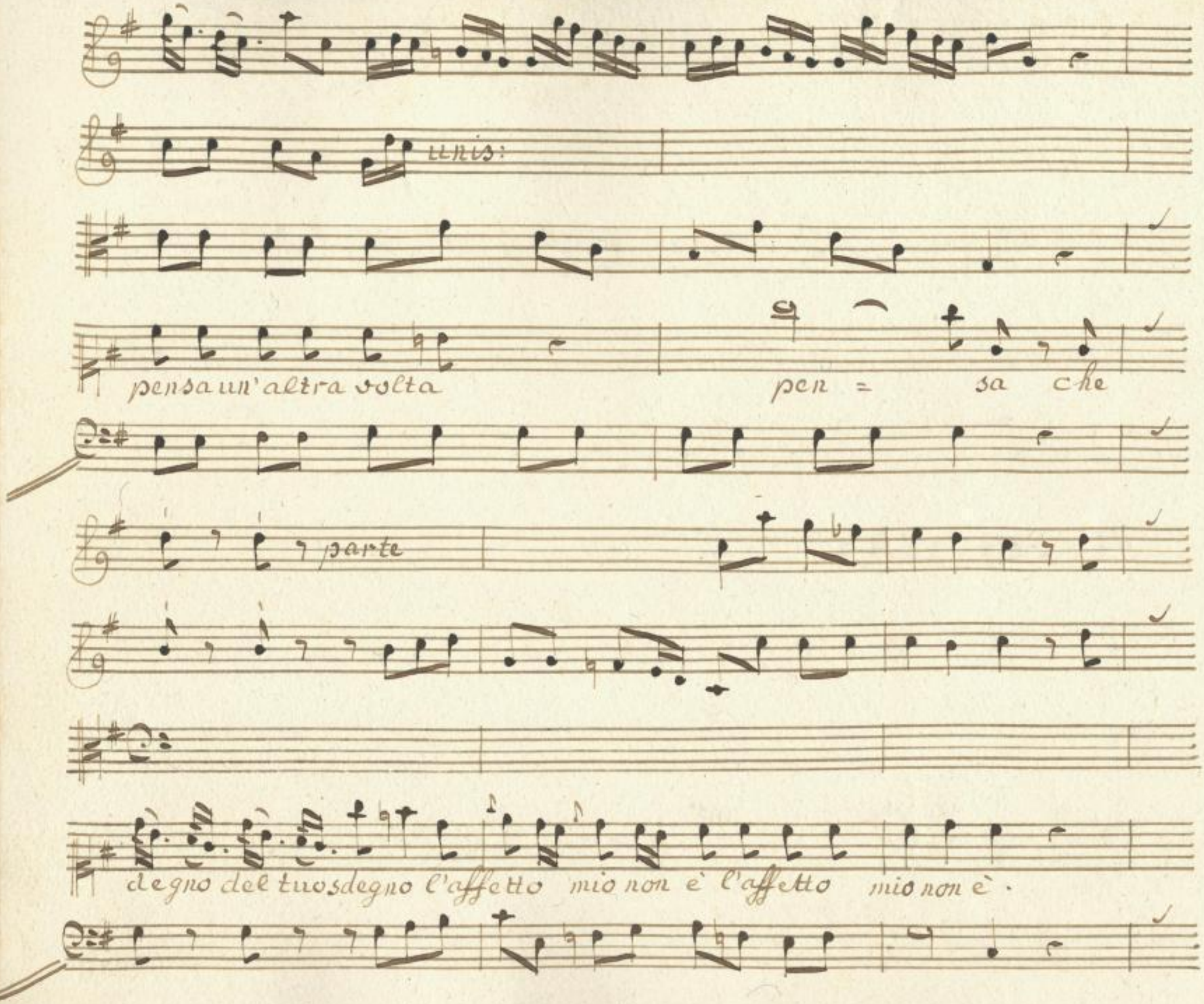

Sächsische Landesbibliothek –
Staats- und Universitätsbibliothek Dresden
http://digital.slub-dresden.de/id383667410/66

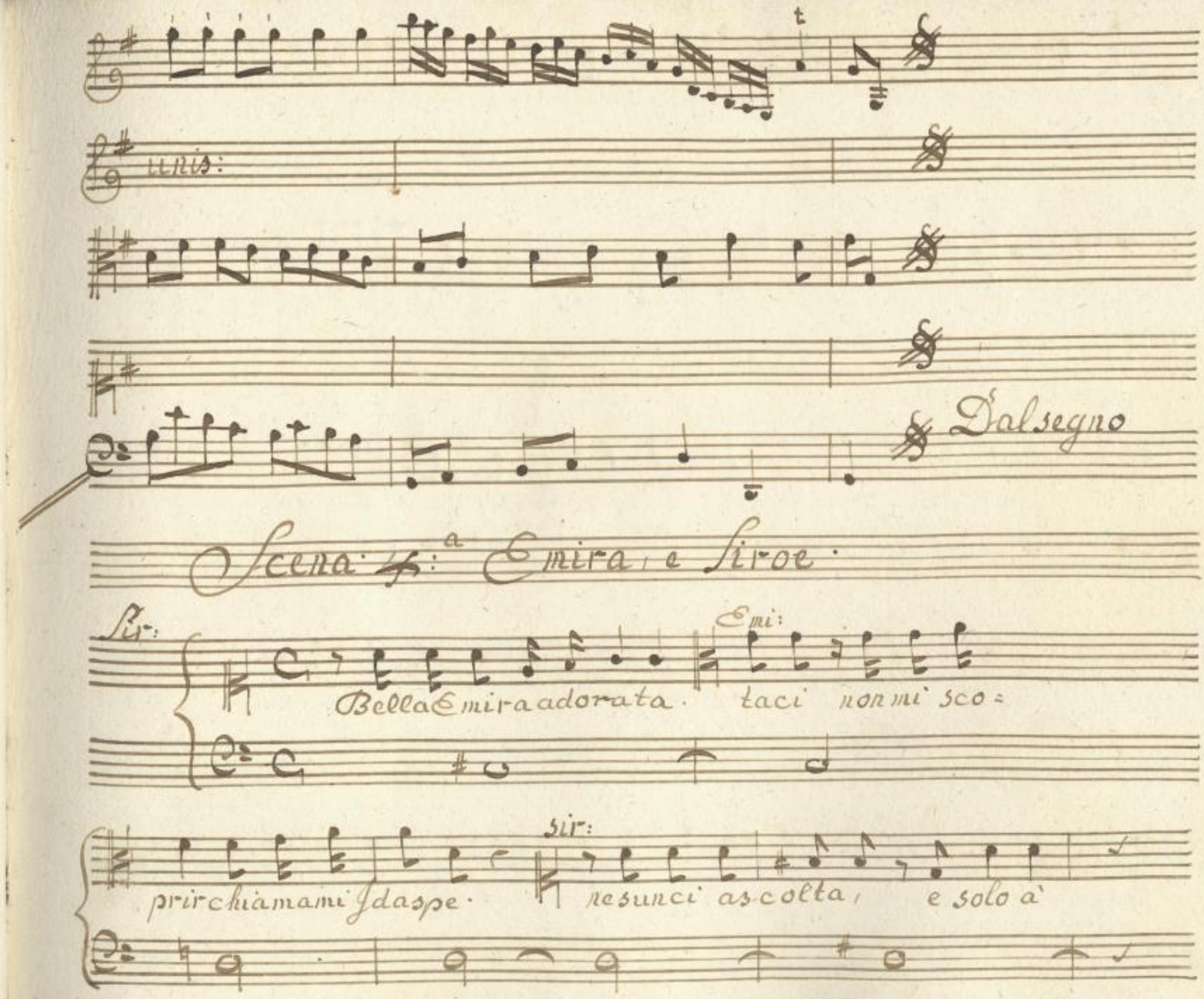

Sächsische Landesbibliothek – Staats- und Universitätsbibliothek Dresden
http://digital.slub-dresden.de/id383667410/67

me nota qui sei sentiqual tortoio soffro dal Padreingiusto

Emi:

Jo già l'intesi, e in tanto Siroe che fà! riposa stupido, e

lento in un letargo indegno, callor che perde un Regno

quasi inerme fanciullo armi non troua onde contrasti al

suo destin crudele che infecondi sospiri è che querelle.

Sächsische Landesbibliothek – Staats- und Universitätsbibliothek Dresden
http://digital.slub-dresden.de/id383667410/68

Sir: che posso far! Emi: che puoi! tutto potresti, a tuo favor di sdegno

arde il popol fe-dele, un colpo solo il tuo trionfo affretta.

ed' unisce alla tua la mia vendetta Sir: che mi chiedi mia vita!

Emi: un colpo io chiedo necessario per noi - Rai quale io

Sir: sia. Io so' l'Idolo mio e'Indice Principessa

Sächsische Landesbibliothek – Staats- und Universitätsbibliothek Dresden http://digital.slub-dresden.de/id383667410/69

Emi:

Emira sei ma quella io sono a chi da Cosroe i =

stesso Asbite il geni = tor fù già svenato, mà sonquell'infe =

lice che sotto ignoto ciel prima del regno erro lontan dal

le paterne soglie per desio di vendetta in queste spoglie Sif: oh

Dio! per opra mia nella Reggia t'avanzi; e giungi à tanto

che di cosi roe il fauor tutto possiedi , e ingrata à tanti

doni puoi ramentarti , e la uendetta , e l'ira Emi: ama f=

da spe il tiranno e non Emira . pensa se tua mi brami , ch'io

voglio la sua morte Sir: ed' io potrei dal mira essere accolto in=

mondo di quel sangue , e coll' orror d'un parricidio in fronte volto Mi: ed'

Sächsische Landesbibliothek – Staats- und Universitätsbibliothek Dresden
http://digital.slub-dresden.de/id383667410/71

io potrei sper - giura ueder del Padre mio l'ombra negletta

pallida, e sanguinosa girarmi intorno, e domandar vendetta, e

frà le piume intanto posar dell' uccisore al figlio accanto? dunque....

Sir:

Emi:

dunque se vuoi stringer la destra mia Sì roe già sai che deui oprar.

Sir: non lo sperar già mai.

Emi: senti: se il tuo mi neghi è già pronto altro

Sächsische Landesbibliothek – Staats- und Universitätsbibliothek Dresden
http://digital.slub-dresden.de/id383667410/72

braccio in questo giorno compir l'opra si deue: e sono io stessa

premio della vendetta il colpo altrui se la tua destra preuenir non

osa, non salui il Padre, e per-derai la sposa Sir: pari-cida mi brami?

e si gran pena merta l'ardir d'averti a-mata Emi: assai me pa-

le sei il tuo cor nò che non m'ami. Sir: non t'amo Emi: ecco Laodice

Sächsische Landesbibliothek – Staats- und Universitätsbibliothek Dresden
http://digital.slub-dresden.de/id383667410/73

Sir:

ella che gode l'amor tuo lo dirà. soffrocostei sol per

costroe che l'ama in lei lusingo un possente nemico.

Scena Quinta

Laodice, e Detti

Emi:

Al fin giungesti a consolar Laodice un fido a-

mante o quante volte o quante ei sospirò per tè. Laod: e l'afferma Idaspe

Sächsische Landesbibliothek – Staats- und Universitätsbibliothek Dresden
http://digital.slub-dresden.de/id383667410/74

Emi: Sir:

il crederò ti dirà Siroe il resto /: che nuovo stil di

Laod:

tormentarmi è questo:/ e potrei lusingarmi! che s'abbassi ad'a-

Emi:

marmi Prence Illustre il tuo cor! perchè sicuro e' l'amor

Emi: Laod:

suo per lei! /: taci spergiuro:/ e rende amor si pòcco

Emi:

il suo labro loquace? sai che un fido amatore a vampa e

Sächsische Landesbibliothek – Staats- und Universitätsbibliothek Dresden
http://digital.slub-dresden.de/id383667410/75

Laod:

tace. mà il silenzio del labro tradiscon le pupille, ed ei ne-

meno fissa un guardo al mio uolto anzi confuso stupidi fissa in

terra i lumi suoi direi che di sap= proua i detti tuoi. Emi: eh!

Laodice t'inganni. Siroe tù non conosci, io lo conosco d'I=

6

daspe egl'hà rossore Sir: non è vero Idolo mio Emi: si tradi=

Sächsische Landesbibliothek – Staats- und Universitätsbibliothek Dresden
http://digital.slub-dresden.de/id383667410/76

Laod:

tore. siroe rossor sin' ora taccia non hà. mà se u'è taccia in lui,

Emi:

sai che l'ardir non la modestia. amore cangia affatto i costumi

rende il timido audace, fà l'audace modesto. sir: /: che nuouo stil di

Emi:

tormentarmi è questo:/ meglio è lasciarmi in pace à fidi amanti

#3

Laod:

ogn' altra compagnia troppo è molesta Idaspe e pur mi

Sächsische Landesbibliothek – Staats- und Universitätsbibliothek Dresden
http://digital.slub-dresden.de/id383667410/77

Emi:

resta un gran timor ch'ei non m'inganni affatto condañar non ar=

disco il tuo sospetto mai nel fidarsi altrui non si teme abbastanza

il so' il so' per proua, rara in amor la fedelta' si troua.

Sächsische Landesbibliothek – Staats- und Universitätsbibliothek Dresden
http://digital.slub-dresden.de/id383667410/78

Aria

unis:

N3

più tosto lento.

Ancor io pe=

Sächsische Landesbibliothek – Staats- und Universitätsbibliothek Dresden
http://digital.slub-dresden.de/id383667410/79

nai d'a= more senai d'amore fui tradito fui tra=

allo: for.

dito e' pian= si as= sa= i tu puoi dir-

Sächsische Landesbibliothek –
Staats- und Universitätsbibliothek Dresden
http://digital.slub-dresden.de/id383667410/80

pia:

tutto il mio core

tù lo sai, tù poi dir, tù lo sai, chi mi tra = di,

for:

LUIS:

tù poi dirlo tù lo sai chi mi tradi, chi mi tra =

Sächsische Landesbibliothek – Staats- und Universitätsbibliothek Dresden
http://digital.slub-dresden.de/id383667410/81

fortis:

lento

di.

ancor io pe=

for:

pia:

rai d'amore anch'io penai fui tradito e

Sächsische Landesbibliothek – Staats- und Universitätsbibliothek Dresden
http://digital.slub-dresden.de/id383667410/82

mez: for: pia:

pian = si as: sa = i tù puoi dir tutto il mio core

poc: for: ten: pia:

tù lo sai, tù puoi dir, tù lo sai chi mi tradi tù lo sai,

Sächsische Landesbibliothek – Staats- und Universitätsbibliothek Dresden
http://digital.slub-dresden.de/id383667410/83

for:

unis:

tù poi dirlo, tù poi dirlo, tù lo sai chi mi tradi, chi mi tra =

fortis:

di

Sächsische Landesbibliothek – Staats- und Universitätsbibliothek Dresden
http://digital.slub-dresden.de/id383667410/84

pia:

non fidarti ad' ogni sguardo

che bugiardo e menzognero non s'accordi col pen:

Sächsische Landesbibliothek – Staats- und Universitätsbibliothek Dresden
http://digital.slub-dresden.de/id383667410/85

siero mà di tè che fido sei, non saprei temer co =

Lento

si nò non saprei temer co = si temer co = si.

Sächsische Landesbibliothek – Staats- und Universitätsbibliothek Dresden
http://digital.slub-dresden.de/id383667410/86

Dal segno

Scena Sesta

Siroe, e Laodice

Laod:

Siroe non parli? or diche temi? Ydaspe

Sächsische Landesbibliothek – Staats- und Universitätsbibliothek Dresden
http://digital.slub-dresden.de/id383667410/87

Sir:

più presente non è spiega il tuo foco /: che importuna :/

ah! Laodice scorda un amor ch'è tuo periglio, è mio, se

Laod:

Cosroe, che t'adora giunge à scoprir non paventar di lui, nulla sa =

Sir: Laod:

pra e Idaspe! Idaspe è fido e approva il nostro amore.

Sir:

non è sempre d'accordo il labro col core

Sächsische Landesbibliothek – Staats- und Universitätsbibliothek Dresden
http://digital.slub-dresden.de/id383667410/88

Laod:
ci tormentiàmoinuano s'altra ragion non u'è per cui si ponga

tant'affetto in oblio
sir:
altrecancor ue ne son. Laodice addio.

Laod:
senti, perche tarcerle?
sir:
oh Dio risparmia la noia d'te d'u=

dirle, à meil rossor di palesarle
Laod:
e vuoi si'dubiosa las=

ciarmi! ch dillo ò caro.
sir:
/: che pena :/ io le diro'... no'

Sächsische Landesbibliothek – Staats- und Universitätsbibliothek Dresden
http://digital.slub-dresden.de/id383667410/89

Lad:

nò perdona deggio partir. non soffrirò se pria l'arcano non mi

sir: Lad: sir:

sueli un'altra volta tutto saprai nò nò. dunque m'ascolta

ardo per altra fiamma io son fedele à più vezzosi rai non t'ame-

rò non t'amo, e non t'amai. e se speri ch'io possa cangiar voglia per

te cosperi in vano mi sei troppo importuna ecco l'arcano.

3#

Sächsische Landesbibliothek – Staats- und Universitätsbibliothek Dresden
http://digital.slub-dresden.de/id383667410/90

Aria

unis:

N3

andante.

Sächsische Landesbibliothek –
Staats- und Universitätsbibliothek Dresden
http://digital.slub-dresden.de/id383667410/91

t t

pia:

for:

pia:

Seal ciglio lusing hiero se

Sächsische Landesbibliothek – Staats- und Universitätsbibliothek Dresden
http://digital.slub-dresden.de/id383667410/92

mostro ai detti amor, se mostro ai detti amor, il ciglio è menzo =

gnero il labro è menti = tor, non gli dar fe - -

Sächsische Landesbibliothek – Staats- und Universitätsbibliothek Dresden
http://digital.slub-dresden.de/id383667410/93

de il labro menti =

ten: f: p: for:

unis:

tor non gli dar fede, nò non gli dar fe = de.

Sächsische Landesbibliothek – Staats- und Universitätsbibliothek Dresden
http://digital.slub-dresden.de/id383667410/94

seal ciglio lusinghiero se mostroai detti amor

Sächsische Landesbibliothek – Staats- und Universitätsbibliothek Dresden
http://digital.slub-dresden.de/id383667410/95

il ciglio è lusing= hiero il la - - bro è men- ti:

for: pia:

tor non gli dar fe - - - -

Sächsische Landesbibliothek –
Staats- und Universitätsbibliothek Dresden
http://digital.slub-dresden.de/id383667410/96

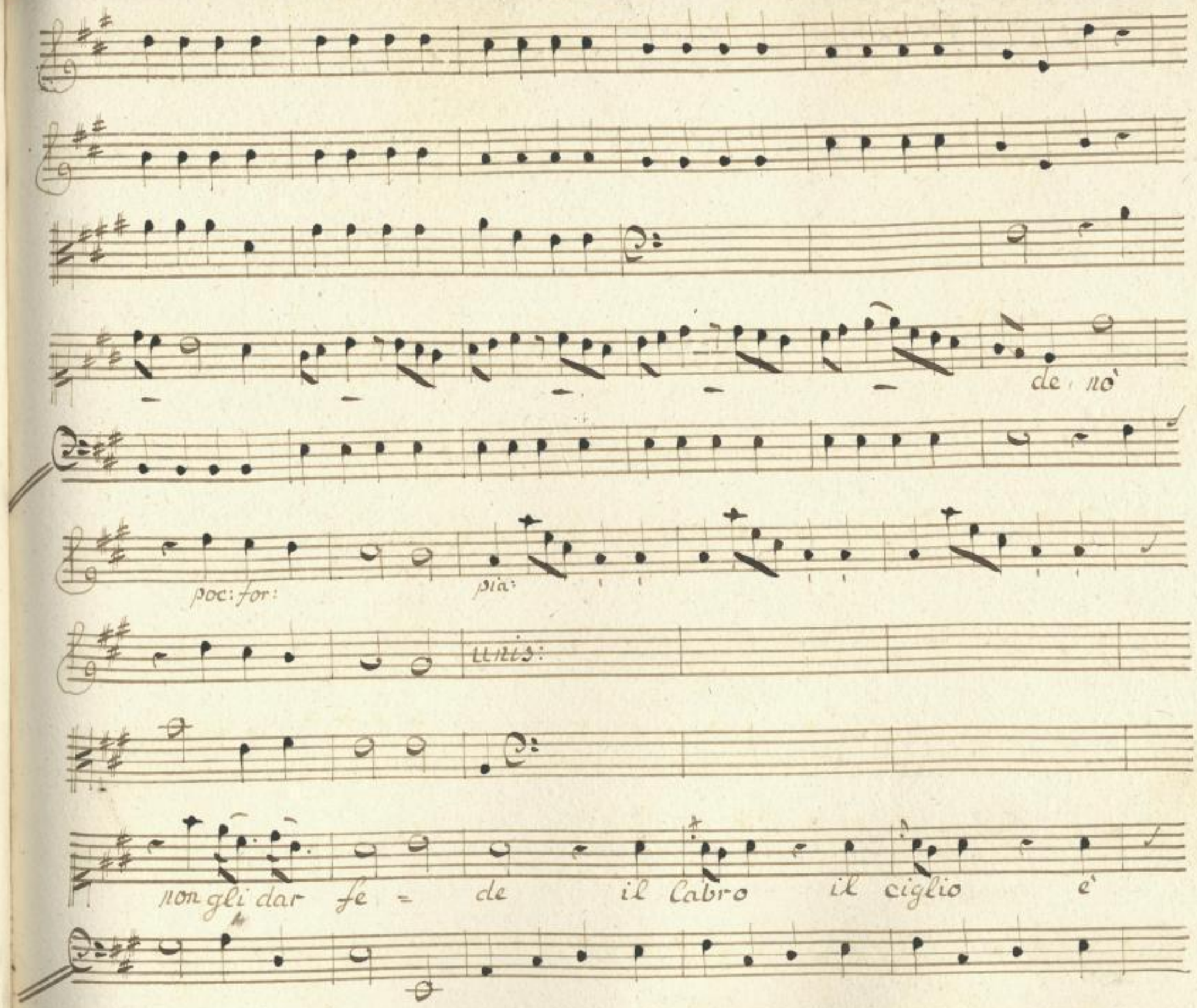

Sächsische Landesbibliothek –
Staats- und Universitätsbibliothek Dresden
http://digital.slub-dresden.de/id383667410/97

men - Ego: gnero il ciglio il labro e' men - ti:

for: fortis:

lunis:

tor, non gli dar fede, nò, non gli dar fe - de.

Sächsische Landesbibliothek – Staats- und Universitätsbibliothek Dresden
http://digital.slub-dresden.de/id383667410/98

pia:

for:

pia:

credimi audace ò stolto s'io non ti posso amar s'io non ti posso a =

Sächsische Landesbibliothek – Staats- und Universitätsbibliothek Dresden
http://digital.slub-dresden.de/id383667410/99

pia:

for: f

mar, mà scordati il mio volto, scordati il mio volto, mà

mez: for: pia:

uris:

più non mi contar - frà le tue prede, frà le tue pre -

Sächsische Landesbibliothek – Staats- und Universitätsbibliothek Dresden
http://digital.slub-dresden.de/id383667410/100

de.

pia: for:

Dal segno

Sächsische Landesbibliothek – Staats- und Universitätsbibliothek Dresden
http://digital.slub-dresden.de/id383667410/101

Scena Settima

Laodice poi Medarse

Lao:
E tollerar potrei così acerbo disprezzo
med:
sventurata Lao=
dice quanto mi fai pietà sirce è un ingrato
Lao:
oh Dio! tutto ascol=
tò che parli! ò Prince
med:
eh non celarti à me, ti sono a=mico, e'
del germano altero l'ingiustizia detesto,
una Donzella leg=

Sächsische Landesbibliothek – Staats- und Universitätsbibliothek Dresden
http://digital.slub-dresden.de/id383667410/102

giadra qual tù sei che mill'al me inamora importuna chia =

mar perche l'adora tanto non soffrirebbe la più diforme, e vile

Lao:

femina della Persia ed'io lo soffro ne posso vendi =

med:

carmi à sirve giova la tua simplici = tà, ma tù po =

tresti umiliar quel superbo fino à chieder pietà.

Lao:

Sächsische Landesbibliothek – Staats- und Universitätsbibliothek Dresden
http://digital.slub-dresden.de/id383667410/103

Lao: med:

come? douresti cosroe irri= tar contro di lui fin=

gendo che siroe ad'onta sua ti chiede amore. doureste oprar/chea=

rasse il tuo germano gli nieghi ogni sostegno, e far ch'ei resti da

tutti abbandonato all'or uedrai mendicar quel ingrato il tuo fa=

Lao: med:

uore e uer cosi l'audace supplice à me uerrà mà giunge A=

Sächsische Landesbibliothek – Staats- und Universitätsbibliothek Dresden
http://digital.slub-dresden.de/id383667410/104

Lao:

rasse, ricordati .... non più sò come io deggio vendicar i miei

med:

torti in questo sdegno veggo un nuovo soccorso al mio disegno.

Scena ottava

Laodice, Arasse

Aras:

Di te germana in traccia sollecito io ne vengo, il

Rè sdegnato vuol Medarse sul trono. tù dell'ingiusto Padre

Sächsische Landesbibliothek – Staats- und Universitätsbibliothek Dresden
http://digital.slub-dresden.de/id383667410/105

suogli se puoi lo sdegno, ed in Eroe un Eroe conserva al Regno.

Lao:
Eroe un Eroe t'inganni d'un alma in seno stoltamente fe=

roce un cor superbo, che soloè dise stesso insano ammira=

tor ch'altri non cura, e che tutto in tributo il mondo al suo va=

ra:
cor crede douuto che insolita fauella! e credi...! e credo

Lao:

Sächsische Landesbibliothek – Staats- und Universitätsbibliothek Dresden
http://digital.slub-dresden.de/id383667410/106

necessaria per noi la sua ru= ina, la caduta è vi:cina non t'op=

Ara:
porre alla sorte e che mai fece? così cangiar Laodice.

Lao:
penetrar quest'arcano a te non lice

Ara:
condannerà ciascuno

6

Lao:
il tuo genio volu= bile e leggiero costanza e spesso il vari=

ar pensiero.

Sächsische Landesbibliothek – Staats- und Universitätsbibliothek Dresden
http://digital.slub-dresden.de/id383667410/107

Aria

tutti:

NB

allegro molto.

pia:

Sächsische Landesbibliothek –
Staats- und Universitätsbibliothek Dresden
http://digital.slub-dresden.de/id383667410/108

for: pia:

lluis:

o placido il

for:

lluis:

mare Lu=singhi Lasponda Lusinghi Lasponda ò parti con Londa ter=

Sächsische Landesbibliothek – Staats- und Universitätsbibliothek Dresden
http://digital.slub-dresden.de/id383667410/109

pia:

rore, è spauento, è colpa del vento sua colpa non è, sua

colpa non è, è colpa del uen — — — —

Sächsische Landesbibliothek – Staats- und Universitätsbibliothek Dresden
http://digital.slub-dresden.de/id383667410/110

for- pia:

to è colpa del vento sua

unis:

colpa non è sua col-pa non è.

Sächsische Landesbibliothek –
Staats- und Universitätsbibliothek Dresden
http://digital.slub-dresden.de/id383667410/111

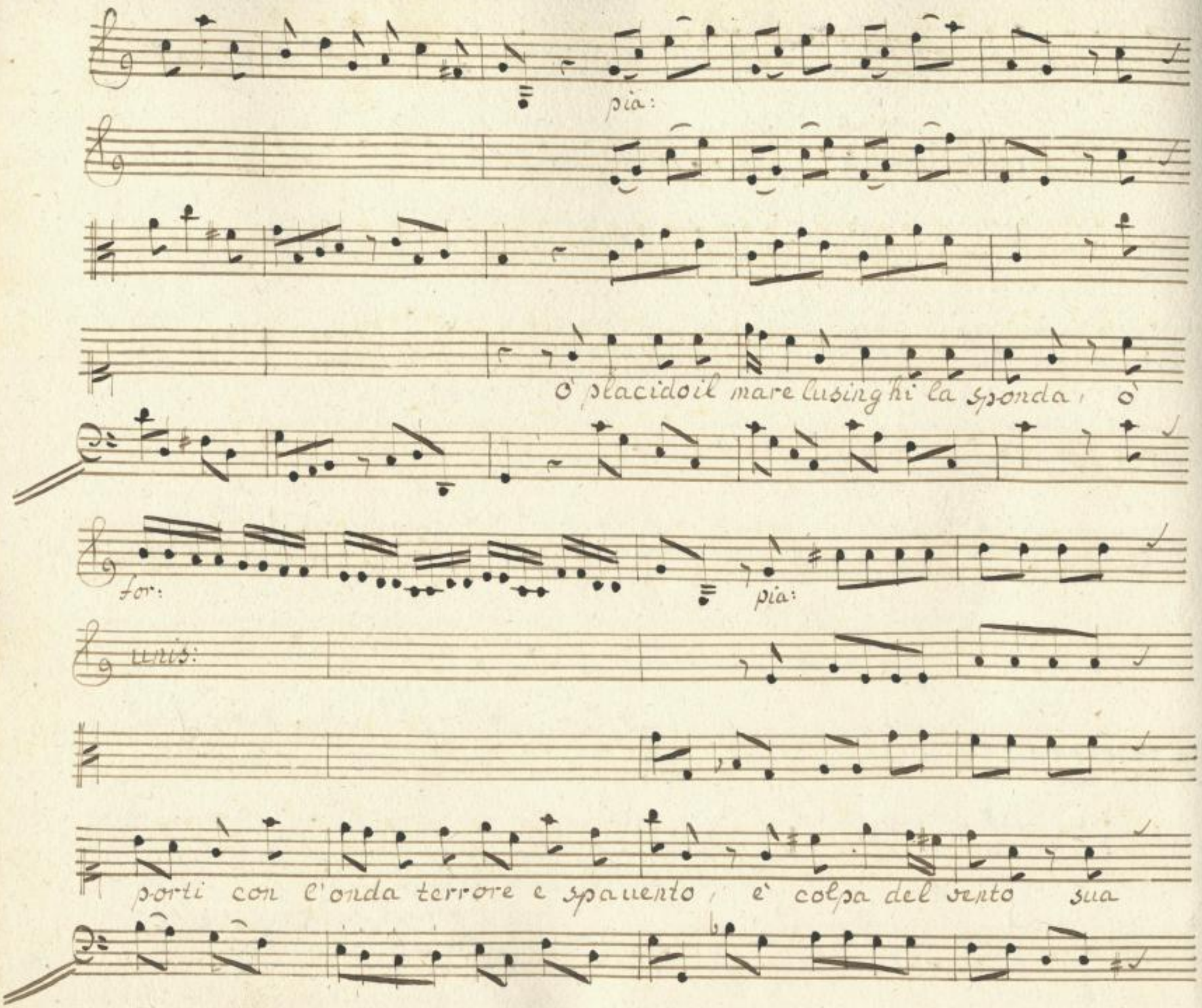

Sächsische Landesbibliothek –
Staats- und Universitätsbibliothek Dresden
http://digital.slub-dresden.de/id383667410/112

colpa non è —

sua colpa - non è, s'placido il mare lusinghi - la

Sächsische Landesbibliothek –
Staats- und Universitätsbibliothek Dresden
http://digital.slub-dresden.de/id383667410/113

pia:

tutti:

sponda, ò porti ter=rore, ò porti spauento: è colpa del

vento sua colpa non è: sua colpa non è: sua colpa non

Sächsische Landesbibliothek – Staats- und Universitätsbibliothek Dresden
http://digital.slub-dresden.de/id383667410/114

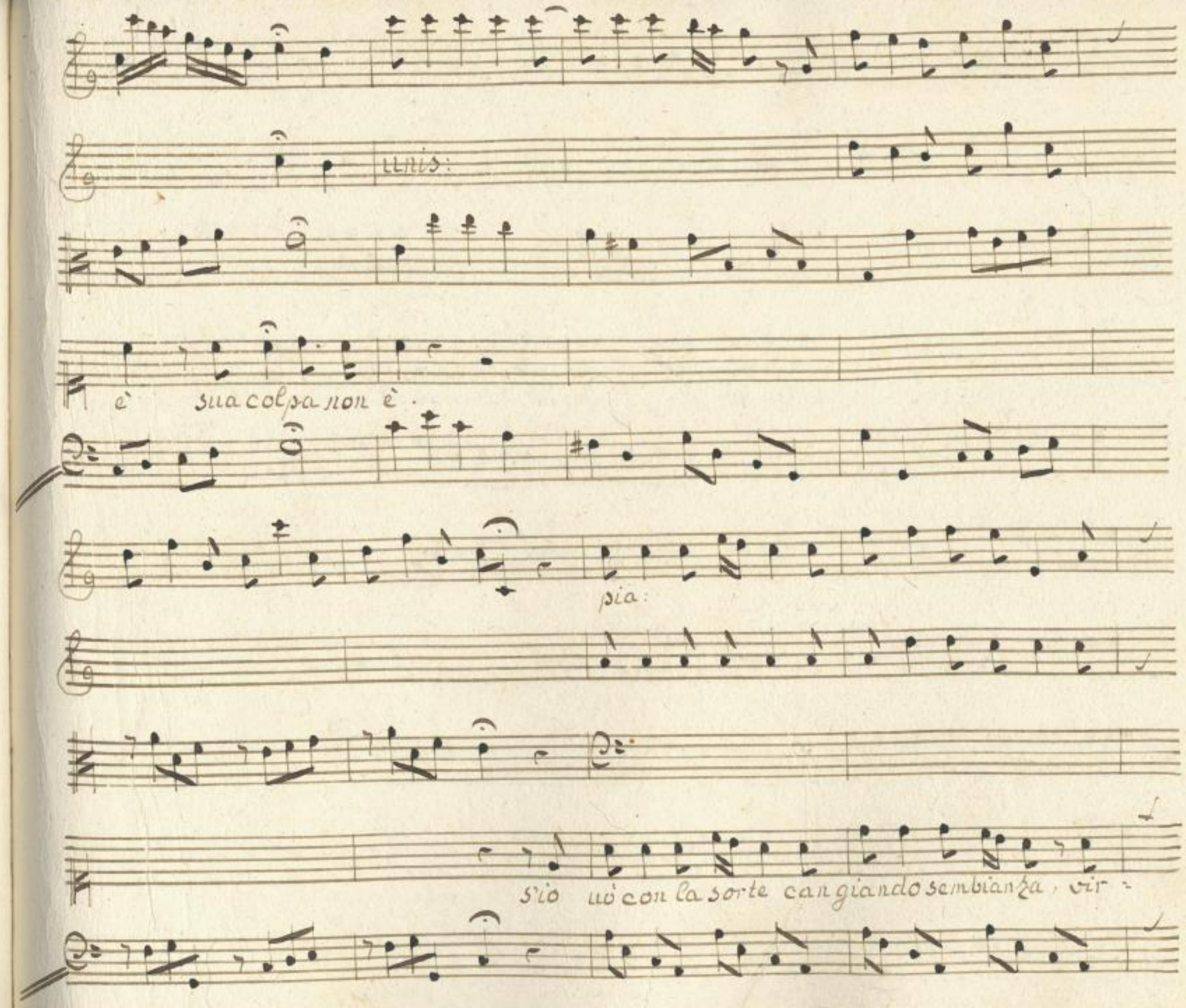

Sächsische Landesbibliothek –
Staats- und Universitätsbibliothek Dresden
http://digital.slub-dresden.de/id383667410/115

tù l'incostanza diuenta per me virtù l'incostan — —

for:

unis:

— — za diuen = ta per me diuenta per me.

Sächsische Landesbibliothek – Staats- und Universitätsbibliothek Dresden
http://digital.slub-dresden.de/id383667410/116

Dal segno

Sächsische Landesbibliothek – Staats- und Universitätsbibliothek Dresden
http://digital.slub-dresden.de/id383667410/117

Scena Nona

Strafse solo

Non tradirò per lei l'amicizia, il dover, chi sà qual sia
la taciuta cagione onde sdegnata sarà ingiusta, ò leggiera, è
stile usato del molle sesso, ò quanto Donne legiadre è care
se voi foste costanti sarebbero felici i vostri amanti.

Sächsische Landesbibliothek – Staats- und Universitätsbibliothek Dresden
http://digital.slub-dresden.de/id383667410/118

Corni

Aria

Unis:

allegro

Sächsische Landesbibliothek – Staats- und Universitätsbibliothek Dresden
http://digital.slub-dresden.de/id383667410/119

Sächsische Landesbibliothek –
Staats- und Universitätsbibliothek Dresden
http://digital.slub-dresden.de/id383667410/120

L'onda che marmora tra'sponda e sponda e'aurache tremola

Sächsische Landesbibliothek –
Staats- und Universitätsbibliothek Dresden
http://digital.slub-dresden.de/id383667410/121

trà fronda, è fronda . . è meno instabile del vostro cor, l'aura che

Sächsische Landesbibliothek –
Staats- und Universitätsbibliothek Dresden
http://digital.slub-dresden.de/id383667410/122

for:

uns:

tremola, e meno instabile del vostro cor.

Sächsische Landesbibliothek – Staats- und Universitätsbibliothek Dresden
http://digital.slub-dresden.de/id383667410/123

l'onda che mormora frà sponda, e sponda l'aura che tremola

Sächsische Landesbibliothek –
Staats- und Universitätsbibliothek Dresden
http://digital.slub-dresden.de/id383667410/124

fra fronda è fronda, e' mero insta —

Sächsische Landesbibliothek – Staats- und Universitätsbibliothek Dresden
http://digital.slub-dresden.de/id383667410/125

unis:

– – – – bile del vostro cor l'ondache

Sächsische Landesbibliothek –
Staats- und Universitätsbibliothek Dresden
http://digital.slub-dresden.de/id383667410/126

mormora l'aura che tremola è meno instabile è meno insta —

Sächsische Landesbibliothek – Staats- und Universitätsbibliothek Dresden
http://digital.slub-dresden.de/id383667410/127

bile del vostro core è meno in =

Sächsische Landesbibliothek –
Staats- und Universitätsbibliothek Dresden
http://digital.slub-dresden.de/id383667410/128

unis:

stabile del vostro cor.

Sächsische Landesbibliothek –
Staats- und Universitätsbibliothek Dresden
http://digital.slub-dresden.de/id383667410/129

pur l'alme semplici de folli a= manti,

Sächsische Landesbibliothek –
Staats- und Universitätsbibliothek Dresden
http://digital.slub-dresden.de/id383667410/130

tutti:

sol per voi spargono sospiri è pianti, è da voi sperano

Sächsische Landesbibliothek – Staats- und Universitätsbibliothek Dresden
http://digital.slub-dresden.de/id383667410/131

fede in a - mor, e' da lui sperano fede in a - mor fe -

Sächsische Landesbibliothek – Staats- und Universitätsbibliothek Dresden
http://digital.slub-dresden.de/id383667410/132

Ulris:

Ulris:

- dein amor.

Dal segno

Sächsische Landesbibliothek –
Staats- und Universitätsbibliothek Dresden
http://digital.slub-dresden.de/id383667410/133

Scena Decima

Siroe con Foglio

Dall'insidie d'Emira si tolga il genitor con questo

foglio di mentiti carat=teri vergato si palesi il periglio

ma' si celi l'autor se il primo io taccio tradisco il Padre e se il se=

condo io suelo sagrifico il mio ben; cosi... ma' parmi posa il foglio

Sächsische Landesbibliothek – Staats- und Universitätsbibliothek Dresden
http://digital.slub-dresden.de/id383667410/134

che il Rè s'in-oltri à questa volta, oh Dio! che farò? s'ei mi

uede dubiterà che venga da me l'auiso, ed'à scoprirgli il

reo m'astringerà meglio è celarmi, oh Numi da

uoi diffesa sia Emira, il Padre, è l'innocenza mia.

Sächsische Landesbibliothek – Staats- und Universitätsbibliothek Dresden
http://digital.slub-dresden.de/id383667410/135

Scena Decima Prima

Cosroe, Siroe, e poi Laodice.

Cos: Che dun superbo figlio prenda leggi il mio cor!

troppo sarei stupido in tollerarlo e qual'eò cara vede Laod: in =

Lao: solita ventura à me ti guida. vengoà chieder diffesa

in questa reggia non basta il tuo favor perchio non tema

Sächsische Landesbibliothek – Staats- und Universitätsbibliothek Dresden http://digital.slub-dresden.de/id383667410/136

uè chi m'insulta e mi minaccia

cos:

à tanto chi potrebbe auan=

zarsi!

Lao:

il mio delitto è l'esser fida à te

cos:

scopri l'in=

degno e lascia di punirlo à me la cura

Lao:

un tuo figlio procura

di sedurre il mio amor perch'io ricuso di renderlo contento mi=

nacciail uiuer mio

sir:

/:numi che sento:/

cos:

dell' amato Me=

Sächsische Landesbibliothek –
Staats- und Universitätsbibliothek Dresden
http://digital.slub-dresden.de/id383667410/137

darse esser colpa non può, Siroe è l'audace Lao: pur troppo

ver tù uedi qual uopo o' di soccorso imbelle, e sola

contro un figlio real che far poss' io Sir: / tutto il mondo con=

giura a' danno mio: / cos: anch'in amor, costui riuale hò da sof=

frir tergi i bei lumi, rassiugati o' cara ah Siroe ingrato

Sächsische Landesbibliothek – Staats- und Universitätsbibliothek Dresden
http://digital.slub-dresden.de/id383667410/138

ancor questo da tè! Cosroe non sono s'io non farò! basta ue=

sir: Lao:

drai... /: che pena :/ /: fù mio saggio consiglio il preuenir l'ac=

cos: Lao:

cusa :/ indegno filio! s'io preueder potea

nel tuo cor tant' affanno aurei quel foglio stupido ei

cos:

legge, e impalli=disce! oh numi! e che di più fu=

Sächsische Landesbibliothek – Staats- und Universitätsbibliothek Dresden
http://digital.slub-dresden.de/id383667410/139

nesto può minacciarmi il ciel? che giorno è questo Lao: che t'af=

fligge o signor.

Scena Decima seconda

Medarse, e Detti

Med: Padre io ti miro cangiato in uolto. cos: ah senti

caro Me=darse, e in orridisci med: /: un foglio:/ Lao: /: che mai sa=

ra:/ cos: legge roe, chi credi amico insidia la tua vita

Sächsische Landesbibliothek – Staats- und Universitätsbibliothek Dresden http://digital.slub-dresden.de/id383667410/140

in questo giorno il colpo hà da cader temi in ciascuno il traditor mor=

rai sei tutti più cari della presenza tua tutti non priui chi ti auisa è fedel

Lao

cos:

credilo è uiui gelo d'orror e qual pietà crudele è il saluarmi co=

si! da mano ignota mi uien auiso, e mi si tacci il reo.

dunque temer degg'io gl'amici, i figli in ogni tazza ascosa

Sächsische Landesbibliothek –
Staats- und Universitätsbibliothek Dresden
http://digital.slub-dresden.de/id383667410/141

credero' la mia morte in ogni acciaro la minaccia cru =

del uedro' scolpita. e questo e' farmi saluo! e questa e' vita

Sir: mi sero genitor: / med: non si trascuri si opportuna occasion: /

Cos: Medarse tace, Laodice non fauella! Lao: io son confusa.

med: s'io non parlai fin' or uolli altuo sdegno un reo celar, che a =

Sächsische Landesbibliothek – Staats- und Universitätsbibliothek Dresden
http://digital.slub-dresden.de/id383667410/142

d'ambi è caro al fine quando giunge all'estremo il tuo cor doglio

non ò cor di tacerlo. e mio quel foglio sir: /: ah mentitor :/ cos: l'empio co-

nosci e ancora l'ascondi all'ira mia? med: Padre adorata per-

dona perdona al traditor basti che salui siano i tuoi giorni

ah non voler nel sangue di questo reo contaminar la mano chi t'in-

Sächsische Landesbibliothek – Staats- und Universitätsbibliothek Dresden
http://digital.slub-dresden.de/id383667410/143

sidia è tuo figlio, è mio germano

sir: /: che tormento è tacer

cos: sorgi: à medarse chi l'arcano scopri!

med: tù siroe istesso:/

Lao: chi il crederebbe

med: Ci mi uolea compagno al crudel parri=

cidio, in uan m'opposi la tua morte giurò perciò Medarse

in quel foglio scopri l'empio desio...

sir: Medarse è un tradi=

Sächsische Landesbibliothek – Staats- und Universitätsbibliothek Dresden
http://digital.slub-dresden.de/id383667410/144

med: Lao: cos:

tor quel foglio è mio /: oh ciel:/ che mai sarà? siroe nas=

med: sir:

coso nelle mie stanze? il suo delitto è certo. ei mente

a te mi trasse il desio di saluarti un core ardito

ti desidera estinto, e sei tradito.

Scena Decima terza

Emira, e Detti.

Sächsische Landesbibliothek – Staats- und Universitätsbibliothek Dresden
http://digital.slub-dresden.de/id383667410/145

Emi:

chi tradisce il mio Re? per sua diffesa ecco il

braccio ecco l'armi

Sir:

solo Idaspe mancaua à tormentarmi.

vedi amico à qual pena

dando si in diestro la Let: Lao:

mi serba il ciel /: che in aspettati euenti :/

Emi:

donde l'auiso è notto il reo?

med:

Me darse tutto suelò

Sir:

il ger=

mano t'inganna Idaspe io pale sai l'arcano.

Cos:

dunque perche non

Sächsische Landesbibliothek – Staats- und Universitätsbibliothek Dresden
http://digital.slub-dresden.de/id383667410/146

Sir: Emi:

scopri C'insi-diator? dirti di più non deggio perfido, ein questa

guisa dimentita virtù copri il tuo fallo à chi giovar pretendi?

ai già tradito l'offen=sore, e l'offeso. ci non è salvo inter=

rotto il disegno, e vanti per tua gloria un foglio indegno? tradi=

tore io vorrei... signor de sdegni miei perdonti

Sächsische Landesbibliothek – Staats- und Universitätsbibliothek Dresden
http://digital.slub-dresden.de/id383667410/147

chieggo e il mio dover che sarla perche son fido al Padre io non rispetto il

figlio e mio proprio interesse il tuo periglio Lao: /: che ardir: / quanto ti cos:

deggio amato Idaspe imparaingrato impara egli è stra=

niero tù sei mio sangue e il mio favore alui a te donai la

vita: e pure ingrato ei mi diffende e tù m'insidy il trono sir: dif=

Sächsische Landesbibliothek – Staats- und Universitätsbibliothek Dresden
http://digital.slub-dresden.de/id383667410/148

fendermi non posso, e reo non sono. med: l'innocente non tace

io già parlai. Emi: via che pensi? che fai? chi giunge a tanto

può ben l'opra compir tù non rispondi? sò perche ti confondi?

ai pena, e sdegno che del tuo core indegno tutta l'infedeltà mi sia pa=

lese perciò taci, taci e arrossisci perciò ne meno in

Sächsische Landesbibliothek – Staats- und Universitätsbibliothek Dresden
http://digital.slub-dresden.de/id383667410/149

sir:

volto osi mirarmi. solo Ydaspe mancaua à tormentarmi. Me =

cos:

darse quel silenzio giustifica l'accusa io non mentisco se un menti =

med:

Emi:

tor si cerca siroe sara' ma questo è troppo Ydaspe non ti basta! che

sir:

Emi: vuoi! vuò che tu assolua da sospetti il mio Rè. che dir poss' io!

sir:

Emi: di che il tuo fallo è mio di piu ch'io sono complice del delitto

Sächsische Landesbibliothek – Staats- und Universitätsbibliothek Dresden http://digital.slub-dresden.de/id383667410/150

à cos:

anzi che tutta è tua la fedeltà la colpa è mia · ca=

pace ancor di questo egli saria.

cos:

ma lo sarebbe inuan

facile impresa l'ingannarmi non è, sò la tua fede.

Emi:

così fosse per tè di siroè il core

cos:

lo sò ch'è un traditore

ei non procura difesa ne perdono

sir:

difendermi non posso

Sächsische Landesbibliothek – Staats- und Universitätsbibliothek Dresden
http://digital.slub-dresden.de/id383667410/151

med:

è reo non sono e non è reo chi niega al Padre un giura-

Lao:

mento? non è reo l'ardimento del tuo foco amoroso

cos:

non è

Emi:

reo chi nascoso io stesso ho qui veduto non è reo chià potuto recar quel

Sir:

foglio e si sgomenta, e tace quando seco io raggione tutti reomi vo-

lete e reo non sono

Sächsische Landesbibliothek – Staats- und Universitätsbibliothek Dresden http://digital.slub-dresden.de/id383667410/152

adagio

unis:

Aria

NB

pia: for: pia: for:

Sächsische Landesbibliothek – Staats- und Universitätsbibliothek Dresden
http://digital.slub-dresden.de/id383667410/153

pia: for:

La sorte mia tiranna farmi di più non

Sächsische Landesbibliothek – Staats- und Universitätsbibliothek Dresden
http://digital.slub-dresden.de/id383667410/154

può farmi di più non può m'accusa e mi condanna un

empia ed'un germano, e'amico: ilgenitor che

Sächsische Landesbibliothek – Staats- und Universitätsbibliothek Dresden
http://digital.slub-dresden.de/id383667410/155

barbaro rigor, che graue af= fanno che graue af=

for:

fan

Sächsische Landesbibliothek – Staats- und Universitätsbibliothek Dresden
http://digital.slub-dresden.de/id383667410/156

pia:

la sorte mia ti ranna far =

– mi di più non può m'accusa e mi condanna un

Sächsische Landesbibliothek – Staats- und Universitätsbibliothek Dresden
http://digital.slub-dresden.de/id383667410/157

empia ed'un germano l'amico il geni = tor che

barbaro rigor che graue af = fan — — —

Sächsische Landesbibliothek – Staats- und Universitätsbibliothek Dresden
http://digital.slub-dresden.de/id383667410/158

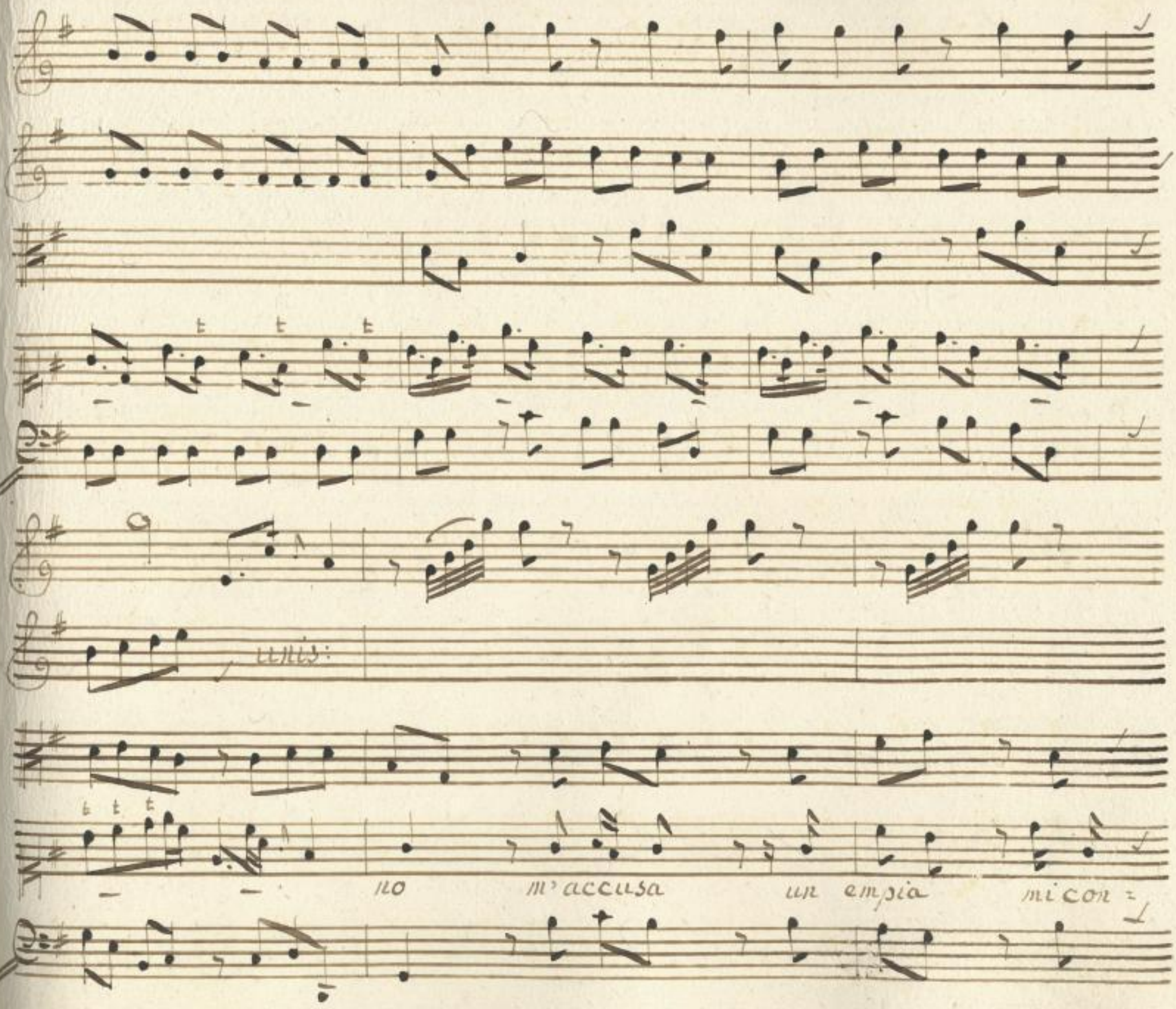

Sächsische Landesbibliothek –
Staats- und Universitätsbibliothek Dresden
http://digital.slub-dresden.de/id383667410/159

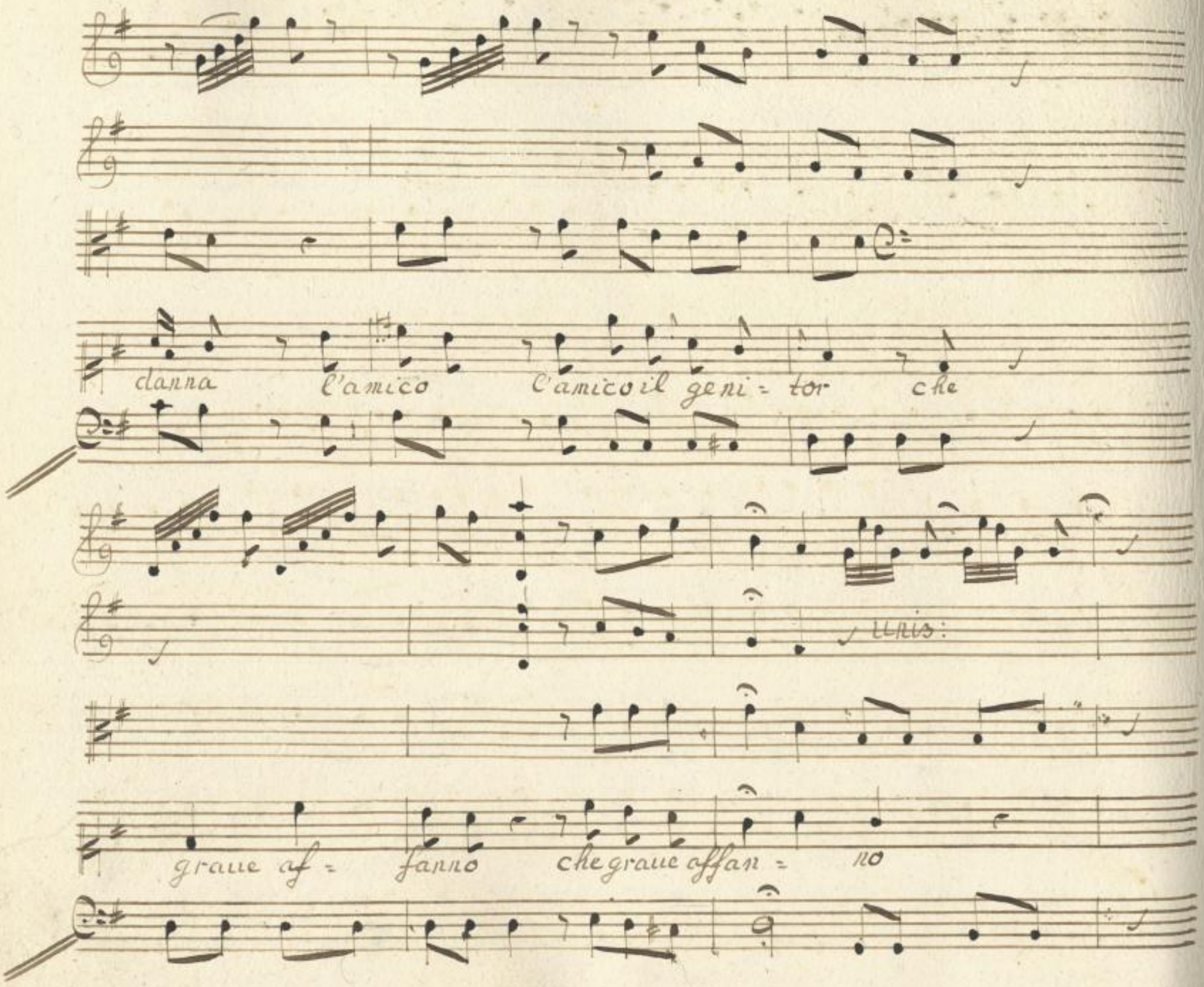

Sächsische Landesbibliothek –
Staats- und Universitätsbibliothek Dresden
http://digital.slub-dresden.de/id383667410/160

ogni soccorso è vano perche fedel son io · perche sperar non so' que =

Sächsische Landesbibliothek –
Staats- und Universitätsbibliothek Dresden
http://digital.slub-dresden.de/id383667410/161

- sto il delitto mio questo diventa error questo diventa er =

ror tanto contro me' può frode ed' in = gan = no.

Sächsische Landesbibliothek – Staats- und Universitätsbibliothek Dresden
http://digital.slub-dresden.de/id383667410/162

unis:

Dal segno.

Sächsische Landesbibliothek –
Staats- und Universitätsbibliothek Dresden
http://digital.slub-dresden.de/id383667410/163

Scena Decima Quarta.

Cosroe, Emira, Medarse, e Laodice

Cos: Olà s'oserui il Prence

Emi: à la tua cura io neglie-

med: rò quand'ai tant' al me fide

Lao: sauenti un traditor troppo t'af-

fanni chi sà qual sia fedele

Cos: e qual m'inganni

Emi: e

puoi temer di me? nò caro Idaspe

Cos: anzi tutta confido al tuo bel

Sächsische Landesbibliothek – Staats- und Universitätsbibliothek Dresden
http://digital.slub-dresden.de/id383667410/164

cor la sicurezza mia. scuopri l'indegna trama. ed'in

Emi:

cosroe diffendi un Rè che t'ama. ad anima più fida co=

metter non potei il tuo ri=poso del mio douer ge=loso il sangue

stesso il uersero' signor quando non basti tutta l'opra; c'l con=

cos:

siglio al pauentar di rio uicin periglio sol nelle uoci

Sächsische Landesbibliothek – Staats- und Universitätsbibliothek Dresden
http://digital.slub-dresden.de/id383667410/165

tue e nel tuo viso l'imago el petto d'un fedel ravviso.

Scena Decima Quinta

Emira Medarse, e Laodice.

Med: auresti mai creduto in Siroe un traditor Lao: tanto infe-

dele lo prevedesti, e temerario tanto? Emi: egual viltade è

questa d'insultar chi non v'ode? al fin dourebbe più rispetto Me-

Sächsische Landesbibliothek – Staats- und Universitätsbibliothek Dresden
http://digital.slub-dresden.de/id383667410/166

darse ad'un germano à un Principe Laodice, non sempre delin=

quente è un' infe= lice. med: che pietà! Lao: che diffesa!

med: e tù fin' ora non l'insultasti? Lao: or qual cagion ti muoue

à sdegnarti con noi? Emi: a me lice insultarlo, e non à voi

med: così presto ti cangi? or lo diffendi, or lo uorresti op=

Sächsische Landesbibliothek – Staats- und Universitätsbibliothek Dresden
http://digital.slub-dresden.de/id383667410/167

Emi:

presso a uoi par ch'io mi cangi, e son l'istesso

med

eh non pro=

dice si diuersa fa=uella un sol pensiero.

Emi:

so` che strano mi

sembra, e pure e` uero

Sächsische Landesbibliothek – Staats- und Universitätsbibliothek Dresden
http://digital.slub-dresden.de/id383667410/168

Aria

unis:

NB

più tosto andante.

Sächsische Landesbibliothek –
Staats- und Universitätsbibliothek Dresden
http://digital.slub-dresden.de/id383667410/169

ve = deste mai sul prato ca =

Sächsische Landesbibliothek – Staats- und Universitätsbibliothek Dresden
http://digital.slub-dresden.de/id383667410/170

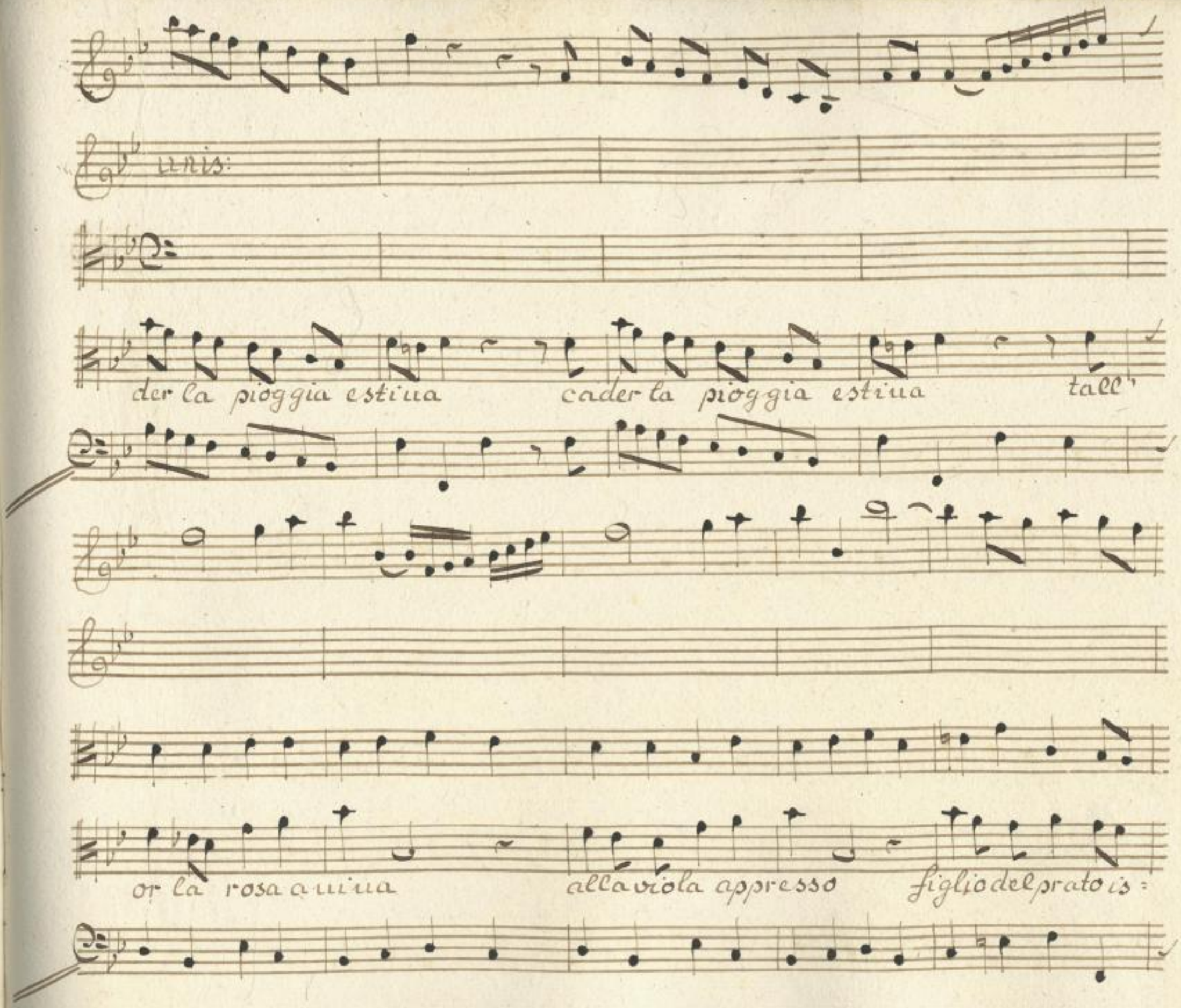

Sächsische Landesbibliothek –
Staats- und Universitätsbibliothek Dresden
http://digital.slub-dresden.de/id383667410/171

tutti:

tesso c' l'uno è l'altro fiore ed' è l'istesso uno — re che

germo-gliar gli fà che — germogliar gli fà che — germo =

tenut:

Sächsische Landesbibliothek – Staats- und Universitätsbibliothek Dresden
http://digital.slub-dresden.de/id383667410/172

gliar gei fà.

più:

tutti:

vedeste mai sul prato cader la

Sächsische Landesbibliothek – Staats- und Universitätsbibliothek Dresden
http://digital.slub-dresden.de/id383667410/173

pioggia estiva tall'or la rosa anima alla viola ap:

presso figlio del prato istesso è l'uno, è l'altro fiore ed'

Sächsische Landesbibliothek – Staats- und Universitätsbibliothek Dresden
http://digital.slub-dresden.de/id383667410/174

e l'istesso umore l'istes - so umore che germo =

gliar - gli fà, che germogliar - gli fà ue =

Sächsische Landesbibliothek – Staats- und Universitätsbibliothek Dresden
http://digital.slub-dresden.de/id383667410/175

deste ue deste? figlio del prato istesso è

unis:

l'uno è l'altro fiore ed' è l'istesso umore l'istes - sou =

Sächsische Landesbibliothek – Staats- und Universitätsbibliothek Dresden
http://digital.slub-dresden.de/id383667410/176

more che germogliar — gli fà che germogliar — gli

tutti:

fà che germo - gliar gli fà.

Sächsische Landesbibliothek – Staats- und Universitätsbibliothek Dresden
http://digital.slub-dresden.de/id383667410/177

pia:

Je cor non è cangiato se accusa

Sächsische Landesbibliothek – Staats- und Universitätsbibliothek Dresden
http://digital.slub-dresden.de/id383667410/178

ò se diffende una cagion m'accende di

sdegno è di pietà – – – – di sdegno

Sächsische Landesbibliothek – Staats- und Universitätsbibliothek Dresden
http://digital.slub-dresden.de/id383667410/179

unis:

disdegnoe di pietà

Dal segno

Sächsische Landesbibliothek – Staats- und Universitätsbibliothek Dresden
http://digital.slub-dresden.de/id383667410/180

Scena Decima sesta

Laodice, e Medarse

Lao:

gran mistero in que detti Idaspe asconde

med:

semplice, è tù lo credi? à te dourebbe esser nota la corte;

è di chi gode del principe il fauor questo il costume. gl'e=

nigmi artifi=ciosi sembrano a cani ascosi. allor che il

NB

Sächsische Landesbibliothek – Staats- und Universitätsbibliothek Dresden
http://digital.slub-dresden.de/id383667410/181

uolgo gl'intende men più volontier gl'adora figurandosi in essi

quelcheteme, o' desia, ma sempre inuano, che u'è spesso l'e=

Lao:

nigma e non l'arcano non credo, che sian tali d'idaspe i

sensi. è uer ch'io non gl'intendo, mà uò guando l'as-colto can=

giando al par di lui uoglia è pensiero, ne sò più quelcheteme

Sächsische Landesbibliothek – Staats- und Universitätsbibliothek Dresden
http://digital.slub-dresden.de/id383667410/182

e quel che spero.

Scena Decima Settima

Medarse solo

gran cose io tento, e e' intrapreso inganno mostrail

premio uicino in mezzo à tanti perigliosi tumulti io nompa =

uento. non si cometta al mar chi teme il vento.

Sächsische Landesbibliothek – Staats- und Universitätsbibliothek Dresden
http://digital.slub-dresden.de/id383667410/183

Corni.

violinj

tutis:

Sächsische Landesbibliothek –
Staats- und Universitätsbibliothek Dresden
http://digital.slub-dresden.de/id383667410/184

tutti:

Sächsische Landesbibliothek –
Staats- und Universitätsbibliothek Dresden
http://digital.slub-dresden.de/id383667410/185

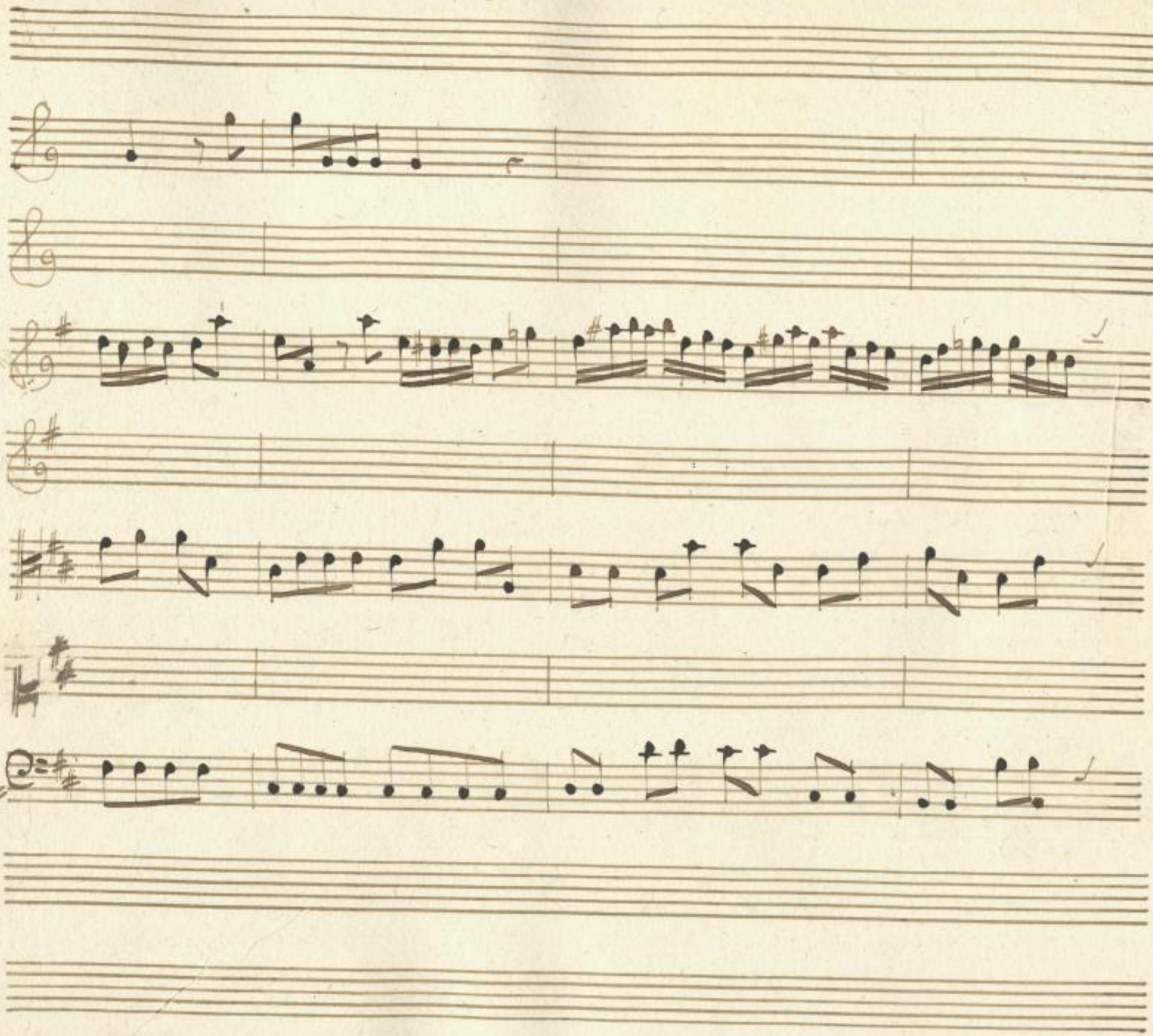

Sächsische Landesbibliothek –
Staats- und Universitätsbibliothek Dresden
http://digital.slub-dresden.de/id383667410/186

tutti

tutti

Sächsische Landesbibliothek – Staats- und Universitätsbibliothek Dresden
http://digital.slub-dresden.de/id383667410/187

Sächsische Landesbibliothek –
Staats- und Universitätsbibliothek Dresden
http://digital.slub-dresden.de/id383667410/188

fra l'orror della tempe -

Sächsische Landesbibliothek –
Staats- und Universitätsbibliothek Dresden
http://digital.slub-dresden.de/id383667410/189

ta che – alle stelle il volto in =

Sächsische Landesbibliothek – Staats- und Universitätsbibliothek Dresden
http://digital.slub-dresden.de/id383667410/190

Bruna qualche raggio di fortuna già comincia à scintilar

Sächsische Landesbibliothek – Staats- und Universitätsbibliothek Dresden
http://digital.slub-dresden.de/id383667410/191

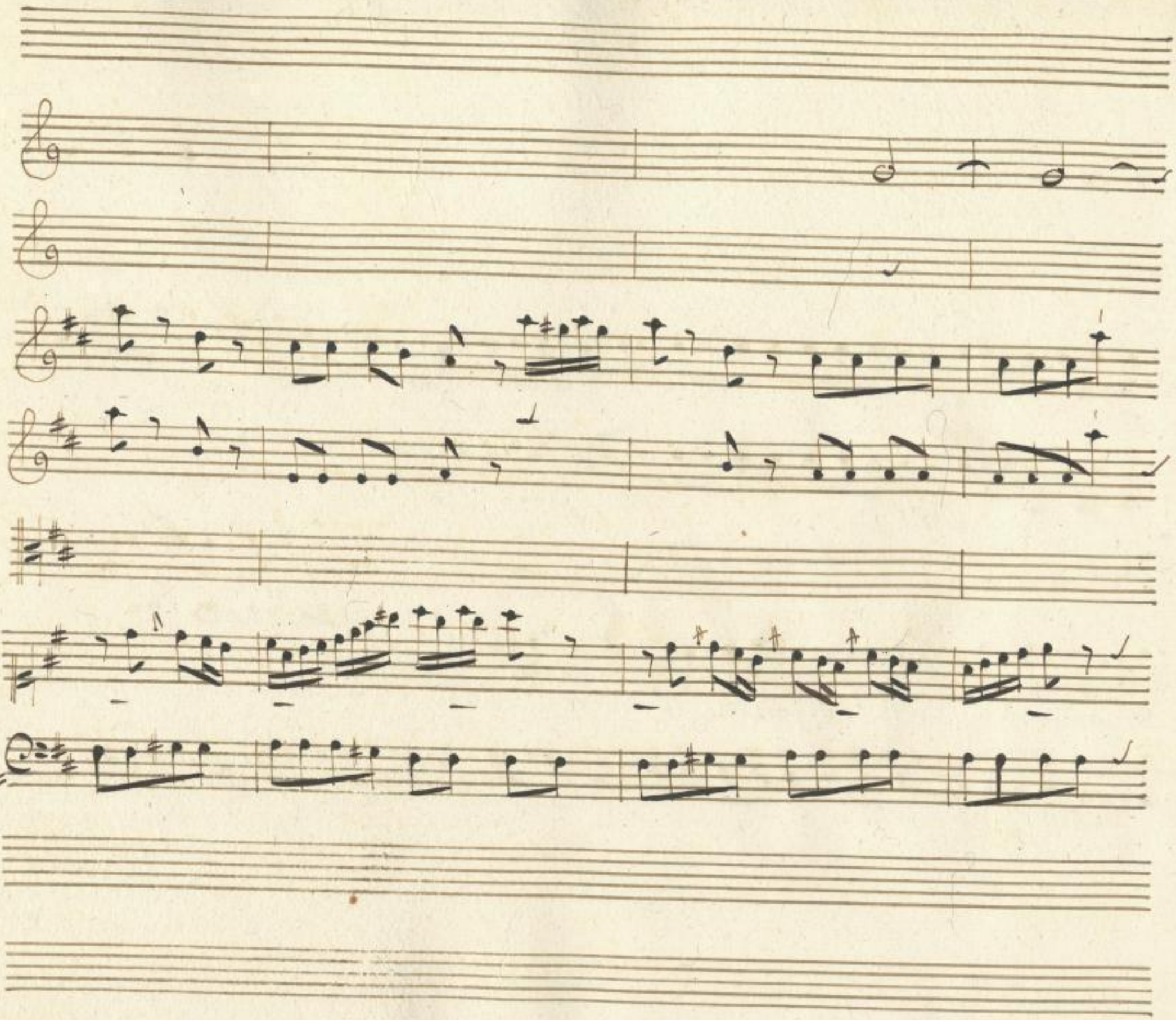

Sächsische Landesbibliothek –
Staats- und Universitätsbibliothek Dresden
http://digital.slub-dresden.de/id383667410/192

Sächsische Landesbibliothek –
Staats- und Universitätsbibliothek Dresden
http://digital.slub-dresden.de/id383667410/193

à scintilar

Fra l'or =

Sächsische Landesbibliothek –
Staats- und Universitätsbibliothek Dresden
http://digital.slub-dresden.de/id383667410/194

tutti:

or della tempe - - - sta' che al = le

Sächsische Landesbibliothek – Staats- und Universitätsbibliothek Dresden
http://digital.slub-dresden.de/id383667410/195

stelle il vol: to imbruna, qualche raggio di for:

Sächsische Landesbibliothek – Staats- und Universitätsbibliothek Dresden
http://digital.slub-dresden.de/id383667410/196

tunagià comincia à scintilar

Sächsische Landesbibliothek –
Staats- und Universitätsbibliothek Dresden
http://digital.slub-dresden.de/id383667410/197

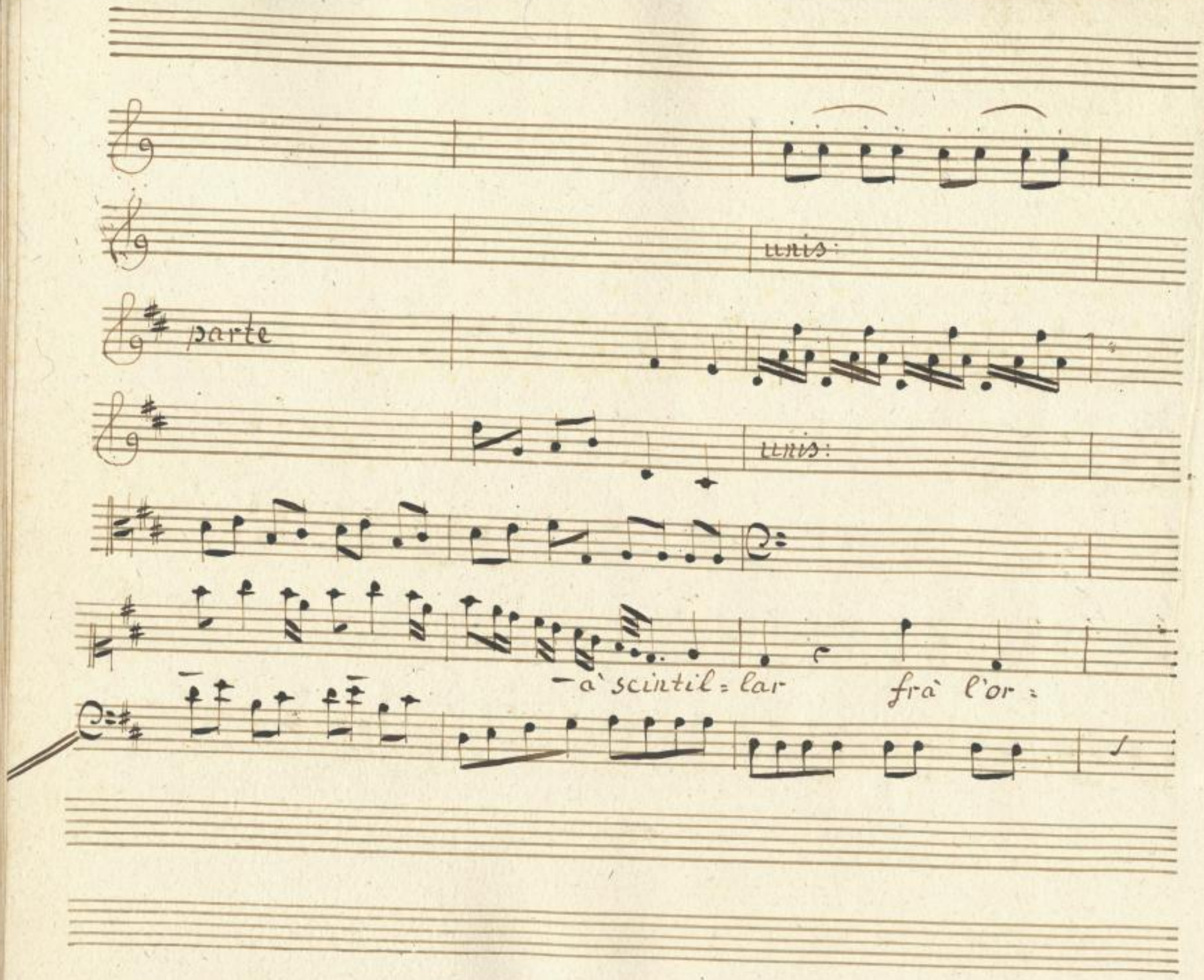

Sächsische Landesbibliothek –
Staats- und Universitätsbibliothek Dresden
http://digital.slub-dresden.de/id383667410/198

ror della tem = pe = stà

Sächsische Landesbibliothek – Staats- und Universitätsbibliothek Dresden
http://digital.slub-dresden.de/id383667410/199

qual che raggio di fortuna già comincia à scintilar —

Sächsische Landesbibliothek – Staats- und Universitätsbibliothek Dresden
http://digital.slub-dresden.de/id383667410/200

tutis:

Sächsische Landesbibliothek – Staats- und Universitätsbibliothek Dresden
http://digital.slub-dresden.de/id383667410/201

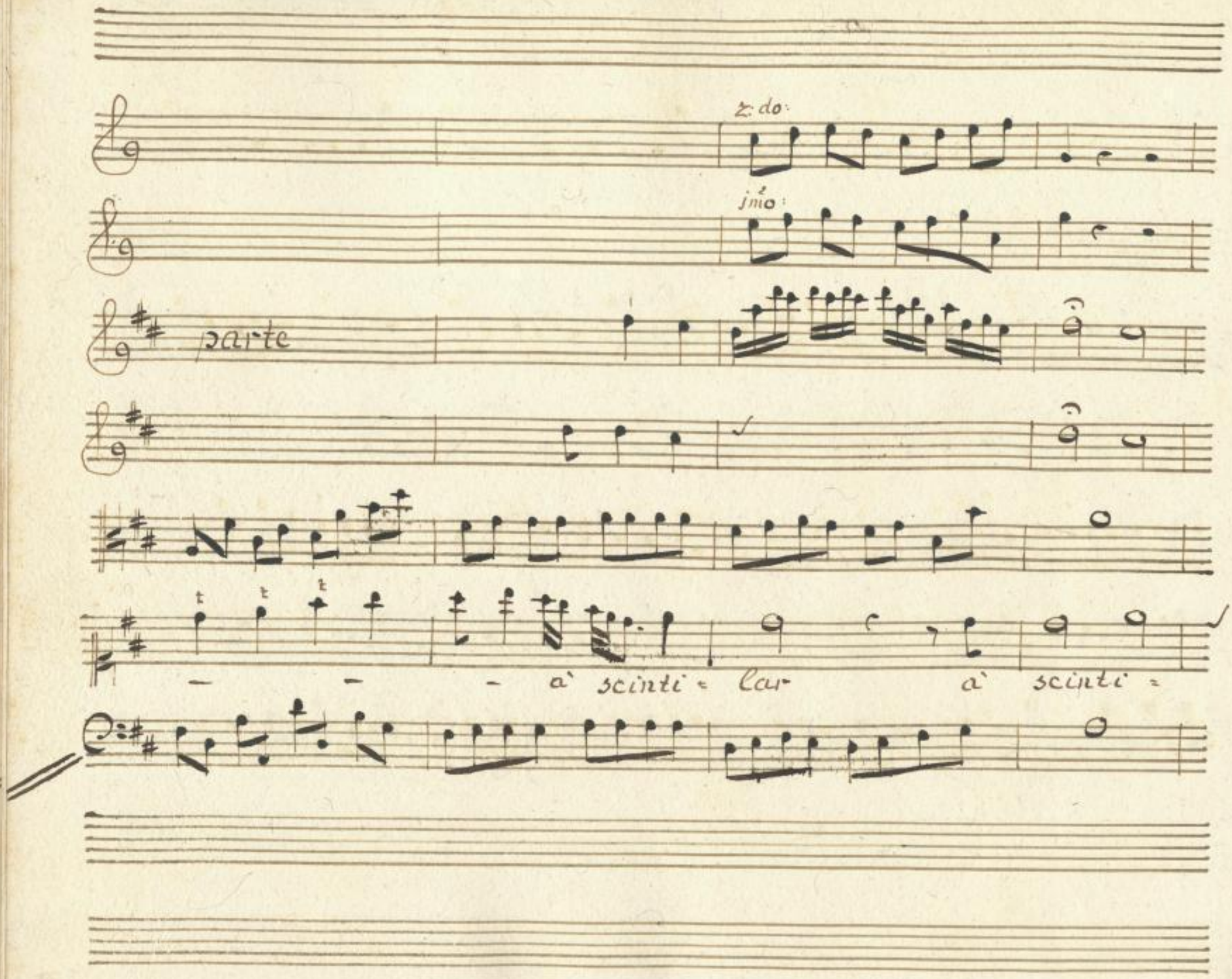

Sächsische Landesbibliothek –
Staats- und Universitätsbibliothek Dresden
http://digital.slub-dresden.de/id383667410/202

Lar.

Sächsische Landesbibliothek –
Staats- und Universitätsbibliothek Dresden
http://digital.slub-dresden.de/id383667410/203

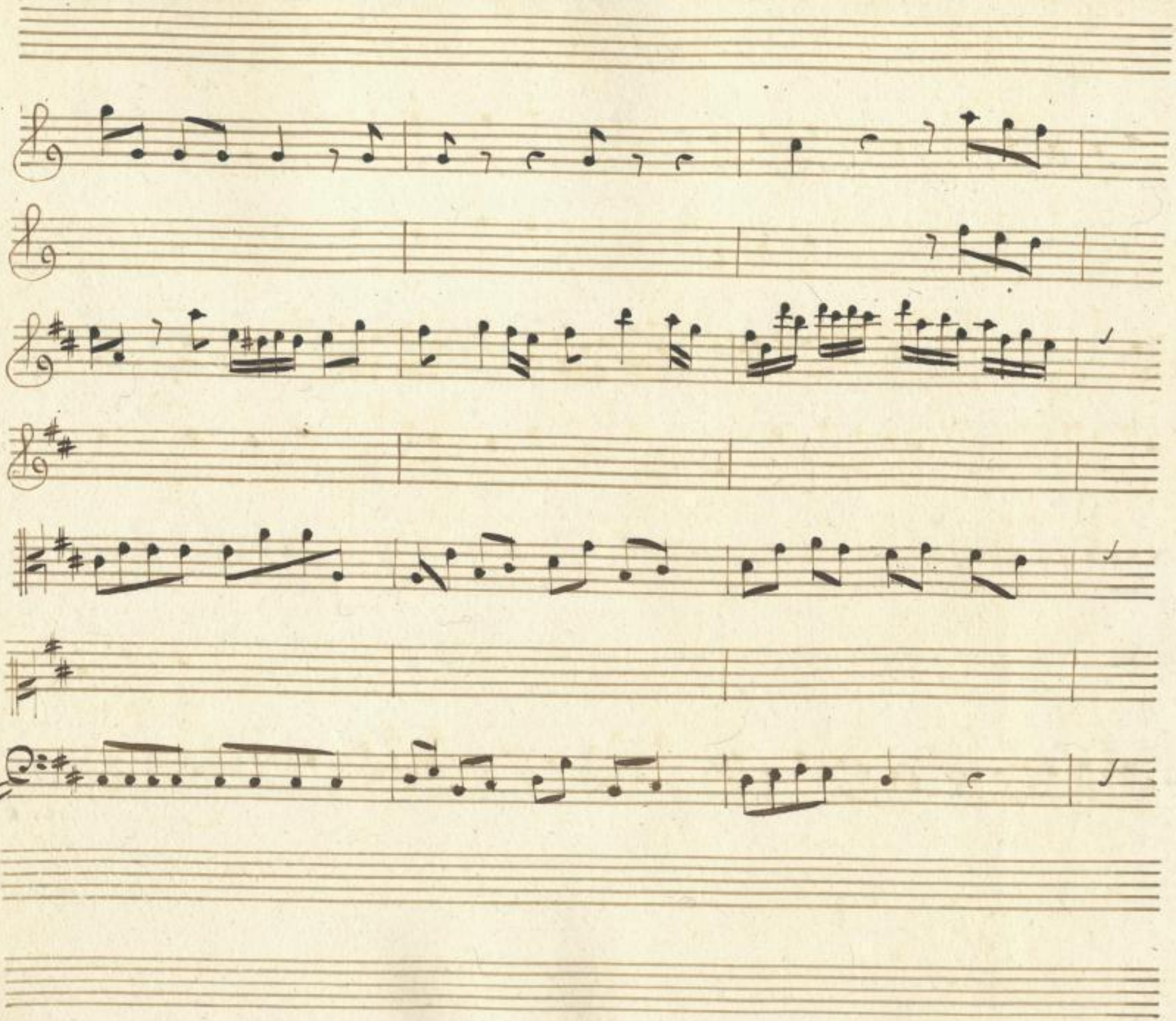

Sächsische Landesbibliothek –
Staats- und Universitätsbibliothek Dresden
http://digital.slub-dresden.de/id383667410/204

sicla

Doppo

Sächsische Landesbibliothek –
Staats- und Universitätsbibliothek Dresden
http://digital.slub-dresden.de/id383667410/205

sorte si funesta

sa - ra pla - ci da quest' alma

Sächsische Landesbibliothek – Staats- und Universitätsbibliothek Dresden
http://digital.slub-dresden.de/id383667410/206

e godra torna = tain calma i perigli à ramentar, à

Sächsische Landesbibliothek – Staats- und Universitätsbibliothek Dresden
http://digital.slub-dresden.de/id383667410/207

ra mentar-

à ra = mentar.

Da Capo

Fine dell' Atto Primo.

Sächsische Landesbibliothek –
Staats- und Universitätsbibliothek Dresden
http://digital.slub-dresden.de/id383667410/208

Sächsische Landesbibliothek –
Staats- und Universitätsbibliothek Dresden
http://digital.slub-dresden.de/id383667410/209

Mus. 2477
F 16

Sächsische Landesbibliothek –
Staats- und Universitätsbibliothek Dresden
http://digital.slub-dresden.de/id383667410/210

Sächsische Landesbibliothek –
Staats- und Universitätsbibliothek Dresden
http://digital.slub-dresden.de/id383667410/211

Sächsische Landesbibliothek –
Staats- und Universitätsbibliothek Dresden
http://digital.slub-dresden.de/id383667410/212

No. XXIV.

SIROE
ATTO SECONDO.
DEL SIG: HASSE.

Sächsische Landesbibliothek –
Staats- und Universitätsbibliothek Dresden
http://digital.slub-dresden.de/id383667410/213

Sächsische Landesbibliothek –
Staats- und Universitätsbibliothek Dresden
http://digital.slub-dresden.de/id383667410/214

B 258

Sächsische Landesbibliothek –
Staats- und Universitätsbibliothek Dresden
http://digital.slub-dresden.de/id383667410/215

Sächsische Landesbibliothek –
Staats- und Universitätsbibliothek Dresden
http://digital.slub-dresden.de/id383667410/216

Atto Secondo.

Laudice, poi Siroe.

Scena I.

Laud.

Che funesto piacere, è mai quel di vendetta

figurata diletta, mà lascia conseguita il pentimento

Lo so' ben' io che sento del periglio di Siroe in mezzo al

Sächsische Landesbibliothek – Staats- und Universitätsbibliothek Dresden
http://digital.slub-dresden.de/id383667410/217

core il rimorso e l'orrore. Sir: Al fin Laodice sei vendi=

=cata a' me soffrir conuiene la pena del tuo fallo Laod:

Laod: Amato Prence cosi confusa io sono che non hò cor di fauel=

Sir: =larti auesti però cor di acusarmi Laod: un cieco

sdegno figlio del tuo dispretto persuase l'accusa Ah fu per=

Sächsische Landesbibliothek – Staats- und Universitätsbibliothek Dresden http://digital.slub-dresden.de/id383667410/218

=dona perdona ò Sire un violento amore mi punisce abbastanza

il mio dolore non soffrirai della mentogna il danno io scopri=

Sir:

=rò l'inganno saprà cosroe ch'io fui... La tua ruina non

fà la mia saluezza anche innocente di questa colpa io di più graveer=

=rore già son creduto autor, taci potrebbe destar' la tua pie=

Sächsische Landesbibliothek – Staats- und Universitätsbibliothek Dresden
http://digital.slub-dresden.de/id383667410/219

=tà nuovi sospetti d'amorosa frà noi Secreta intelligenza.

Laod:

E quale l'menda può farmi meritare il tuo perdono.

tu me l'addita di quanto prescriuer mi Vuorrai pronta son'io mà

Sir:

poi scordati ò caro il fallo mio Più noltramento è' se ti -

par che sta la sofferenza mia di premio degna più non a=

Sächsische Landesbibliothek – Staats- und Universitätsbibliothek Dresden
http://digital.slub-dresden.de/id383667410/220

Laod:

=marmi. oh Dio! come potrei lasciar si dolci affetti in abbandono

Sir:

questo questo da'te domando unico dono.

Siegue L'aria.

Sächsische Landesbibliothek – Staats- und Universitätsbibliothek Dresden
http://digital.slub-dresden.de/id383667410/221

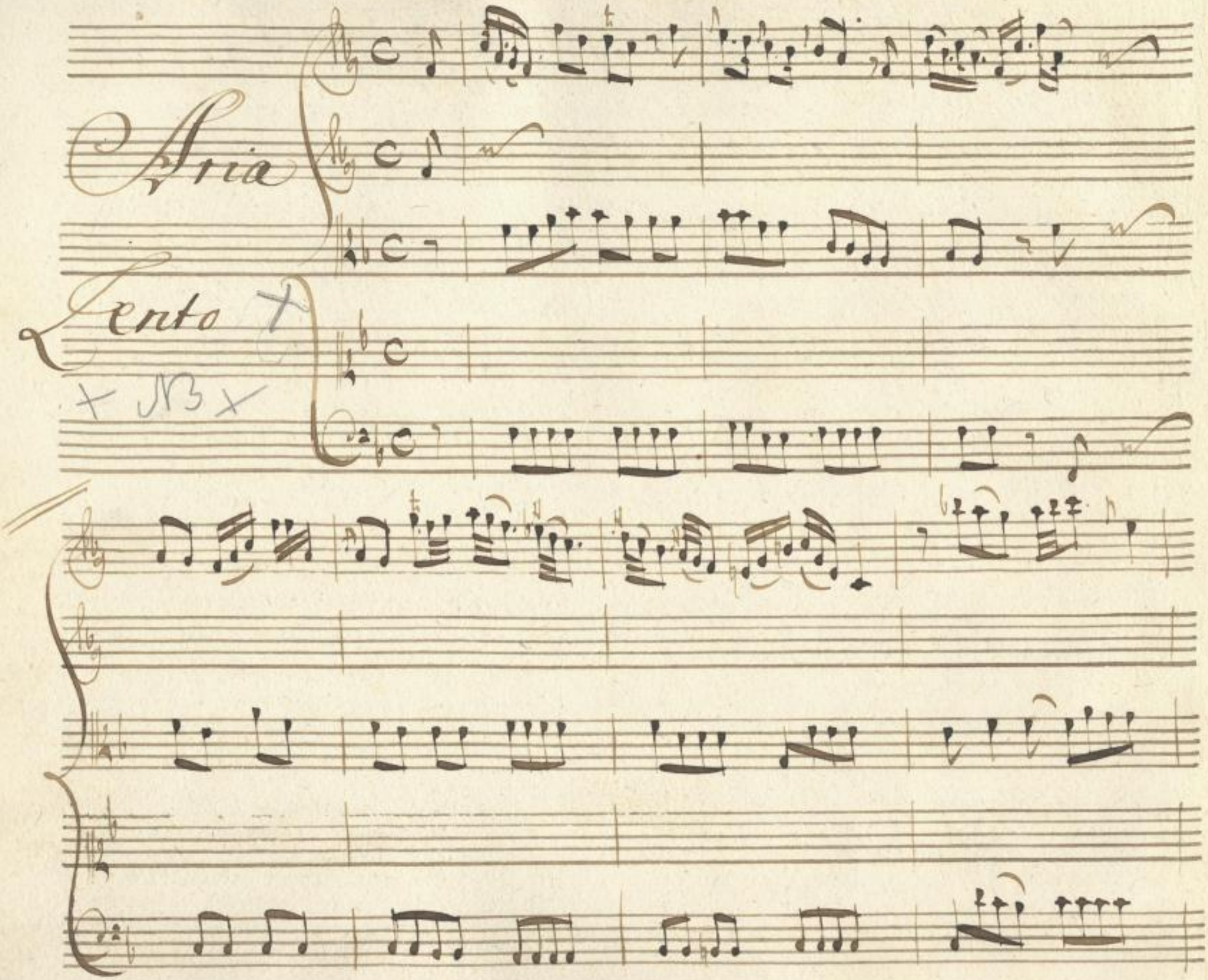

Sächsische Landesbibliothek –
Staats- und Universitätsbibliothek Dresden
http://digital.slub-dresden.de/id383667410/222

po

Col Basso

Ah lagnerò tacendo tacendo del

Col Basso

mio destin auaro mà ch'io non t'amio caro non lo Sperar da

Sächsische Landesbibliothek –
Staats- und Universitätsbibliothek Dresden
http://digital.slub-dresden.de/id383667410/223

me non lo Spetar — — — — da me

Caro, caro non lo Spetar da me non lo Spetar' da

Sächsische Landesbibliothek – Staats- und Universitätsbibliothek Dresden
http://digital.slub-dresden.de/id383667410/224

for

po

Col B.

me..

Mi lagnerò tacendo del mio destino a=

=ua = = ro mà ch'io non t'amio caro, o caro non lo spe=

Sächsische Landesbibliothek –
Staats- und Universitätsbibliothek Dresden
http://digital.slub-dresden.de/id383667410/225

Col Basso

ra

no' no' non lo sperar da

Sächsische Landesbibliothek –
Staats- und Universitätsbibliothek Dresden
http://digital.slub-dresden.de/id383667410/226

me. ch'io non t'ami o caro non la sperar da

f for

me non lo sperar da me..

Sächsische Landesbibliothek – Staats- und Universitätsbibliothek Dresden
http://digital.slub-dresden.de/id383667410/227

po.

Col Basso

Crudele, in che l'offendo. in che l'offendo se resta à questo

petto il misero diletto di sospirar —

Sächsische Landesbibliothek – Staats- und Universitätsbibliothek Dresden
http://digital.slub-dresden.de/id383667410/228

— per te per te il misero diletto di sospirar per

for

Da Capo

te di sospirar per te.

Sächsische Landesbibliothek – Staats- und Universitätsbibliothek Dresden
http://digital.slub-dresden.de/id383667410/229

Scena II

Sirce poi Emira

Sir: Come quel di Laodice potessi almeno

sdegno placar dell'Idol mio

Emi: fermati ti degno

Sir: An=

= cor non sei contenta:

Emi: Ancor pago non sei.

Sir: forse ritorni ad'insul=

= tar un misero innocente

Emi: Vai forse al Genitore) à

palesar quel che taceua il foglio

Sir: quel foglio in che to fese.

Sächsische Landesbibliothek – Staats- und Universitätsbibliothek Dresden http://digital.slub-dresden.de/id383667410/230

Emi:

io son creduto reo del delitto e mel sopporto, e taccio

Emi:

ed io crudel che faccio? quall'or insulto? assicu = rar procuro

Sir:

Costoc della mia fè più per tuo scampo, che per la mia vendetta

Sir:

Ah dunque ò cara fà più per me. perdona perdona al Padre ò dal =

Emi:

= meno se brami una vendetta apri il mio seno Io confonder non.

Sächsische Landesbibliothek – Staats- und Universitätsbibliothek Dresden
http://digital.slub-dresden.de/id383667410/231

sò Costoe col figlio odio quello amo tè uendico estinto

il proprio Genitore Sir: E il mio che uiue per legge di natura anch'io di=

=fendo sempre della vendetta più giusta è la diffesa. Emi La generosa im=

=presa dunque tu siegui io seguirò la mia ma' sai però qual

sia il debbito d'entrambi: a' noi che siamo figli di due re =

Sächsische Landesbibliothek – Staats- und Universitätsbibliothek Dresden
http://digital.slub-dresden.de/id383667410/232

= mici è delitto l'amor: dobbiamo odiarci tù deui il mio disegno

Scoprirà costoc. io preuenirl'accusa tù Scorgere in l'mia il

più crudele implacabil nemico, in sirce io deggio abborrir d'un ti=

= ranno il figlio indegno cominci in questo punto cominci in questo

punto il nostro sdegno Sir: mio ben t'arresta. Emi: Ardisci di chiamarmi tuo

Sächsische Landesbibliothek – Staats- und Universitätsbibliothek Dresden
http://digital.slub-dresden.de/id383667410/233

bene? unir pretendi il fido amante, ed'il crudel nemico e ti

mostri à un'istante debol nemico ed'infedele Amante. Sir. A

Emilia

torto l'amor mio... Taci l'amore è nell'odio sepolto

parlami di furore parlami di uendetta ed'io t'ascolto

Sir. Emi Sir.

Dunque così degg'io?... si scordarti d'Emira Emira ad=

Sächsische Landesbibliothek – Staats- und Universitätsbibliothek Dresden
http://digital.slub-dresden.de/id383667410/234

=dio mi vuoi reo, mi vuoi morto? t'appagerò del tradimento

al Padre uado à scoprirmi autor la tua fierezza cosi sarà con=

=tenta. Emi Sentimi non partir Sir: che vuoi ch'io senta?

lasciami alla mia sorte.. Emi Odi non gioua ne à me ne à Cosroe il farti

reo Sir: mà basta per morir innocente. Ascolta al fine

Sächsische Landesbibliothek – Staats- und Universitätsbibliothek Dresden
http://digital.slub-dresden.de/id383667410/235

son più figlio che amante a' me non lice e uiuere è tacer.

tutto palese al Genitor farò quando non posso toglierlo in altra

Emi:

forma al tuo furore. và pur và traditore accusami o't'ac=

=cusa à tuo dispetto il contrario io farò; vedrem di noi

Sir:

chi trouera più fede. Il mio sangue si chiede barbara il uerse=

Sächsische Landesbibliothek – Staats- und Universitätsbibliothek Dresden
http://digital.slub-dresden.de/id383667410/236

= rò l'animo acerbo pasci nel mio morir?

Scena III

Cos: Emi. Cos:

Costoe, e detti. Che fai Superbo! oh Dei! Contro un mio

fido stringi il brando ò fellon? niega se puoi: or non v'è chi t'ac =

= cusi, il guardo mio non s'ingannò di che mentisco anch'

Sur:

io Tutto è vero, io son reo Tradisco il padre, son nemico del Ser =

Sächsische Landesbibliothek – Staats- und Universitätsbibliothek Dresden http://digital.slub-dresden.de/id383667410/237

= mano / insulto Idaspe, / mi si deue la morte ingiusto sei

se la ritardi adesso. non curo vomeni e Dei odio il

giorno, odio tutti odio me stesso. / Emi: Diffendete = lo o

Cos: Emi

Numi / olà costui s'arresti ci non volea offendermi ò sig=

= nor. Cieco di sdegno forse contro di sè uolgea bacciaro in

Sächsische Landesbibliothek – Staats- und Universitätsbibliothek Dresden
http://digital.slub-dresden.de/id383667410/238

uan cerchi un riparo con pietosa menzogna al suo delitto

Emi: perche fuggir? la fuga tema non era in mè Lid: Taci una

volta Idaspe taci / il mio maggior nemico è chi più mi soc=

Cos: =corre. il mio tormento termini col morir. Sarai contento

Emi: pochi instanti di vita ti restano in fedel Mio Dè che dici? neces=

Sächsische Landesbibliothek – Staats- und Universitätsbibliothek Dresden
http://digital.slub-dresden.de/id383667410/239

= saria à tuoi giorni è la vita di Siroe, ei non ancora i

Cos.

complici Scopri. Morrebbe Seco il temuto Segreto. è

uero, è quanto deggio, quanto deggio al tuo amor, uegliami Sempre à

Sir:

lato Forsi incontro al tuo fatto corri cosi, non può tradirti I=

Emi: Sir:

= daspe: io tradirlo? in ciascuno può celarsi il Nemico.

Sächsische Landesbibliothek – Staats- und Universitätsbibliothek Dresden
http://digital.slub-dresden.de/id383667410/240

Ah non fidarti chi sà l'empio qual è. Cos. chetati

chetati è parti.

Segue Aria

Sächsische Landesbibliothek – Staats- und Universitätsbibliothek Dresden
http://digital.slub-dresden.de/id383667410/241

Aria

NB

Sächsische Landesbibliothek –
Staats- und Universitätsbibliothek Dresden
http://digital.slub-dresden.de/id383667410/242

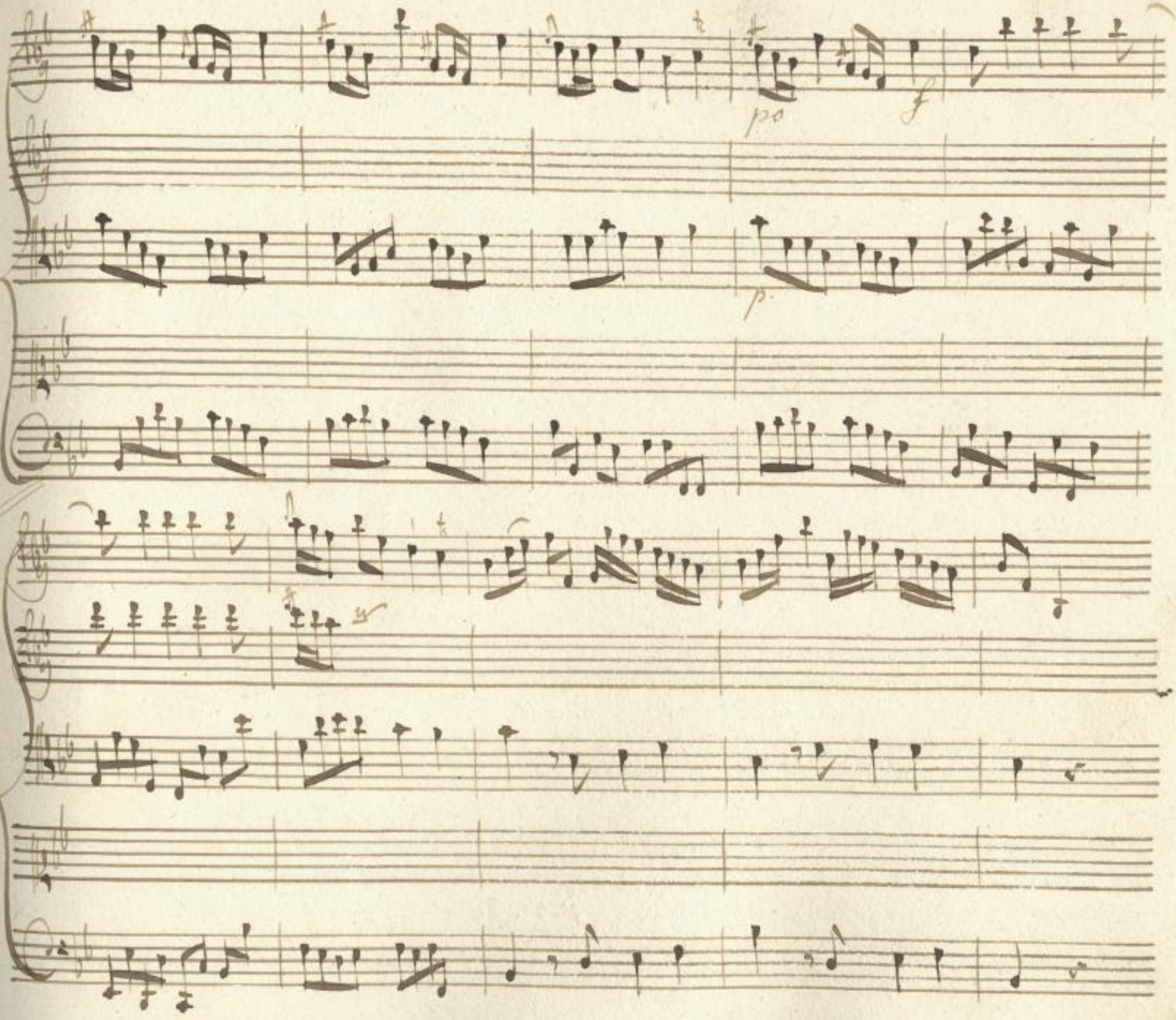

Sächsische Landesbibliothek –
Staats- und Universitätsbibliothek Dresden
http://digital.slub-dresden.de/id383667410/243

Spesso tra uaghe rose – tra uaghe rose, di verde è molle

f

po.

prato angue crudel s'ascose, è il passagier da quello da

Sächsische Landesbibliothek – Staats- und Universitätsbibliothek Dresden
http://digital.slub-dresden.de/id383667410/244

f p. Col B

quello in un tentò scampar

Sächsische Landesbibliothek – Staats- und Universitätsbibliothek Dresden
http://digital.slub-dresden.de/id383667410/245

Col B:

f

po.

e il passaggier da quello – in uan

Sächsische Landesbibliothek –
Staats- und Universitätsbibliothek Dresden
http://digital.slub-dresden.de/id383667410/246

f *for*

tento scampar

for

Sächsische Landesbibliothek –
Staats- und Universitätsbibliothek Dresden
http://digital.slub-dresden.de/id383667410/247

po.

Spesso fra uaghe rose

fra uaghe rose di uerde è molle Prato angue crudel s'asconde

Sächsische Landesbibliothek –
Staats- und Universitätsbibliothek Dresden
http://digital.slub-dresden.de/id383667410/248

po

Col B.

è il passaggier da quello in uan tento scampar

Sächsische Landesbibliothek –
Staats- und Universitätsbibliothek Dresden
http://digital.slub-dresden.de/id383667410/249

f

po

lento scampar tra

for.

po

uaghe rose. di uerde. prato angue crudel s'asconde. e il

Sächsische Landesbibliothek –
Staats- und Universitätsbibliothek Dresden
http://digital.slub-dresden.de/id383667410/250

passaggier da quello da quello il passaggiero in uan tento stam=

=par

Sächsische Landesbibliothek –
Staats- und Universitätsbibliothek Dresden
http://digital.slub-dresden.de/id383667410/251

f

p. f

tento scam=

Sächsische Landesbibliothek –
Staats- und Universitätsbibliothek Dresden
http://digital.slub-dresden.de/id383667410/252

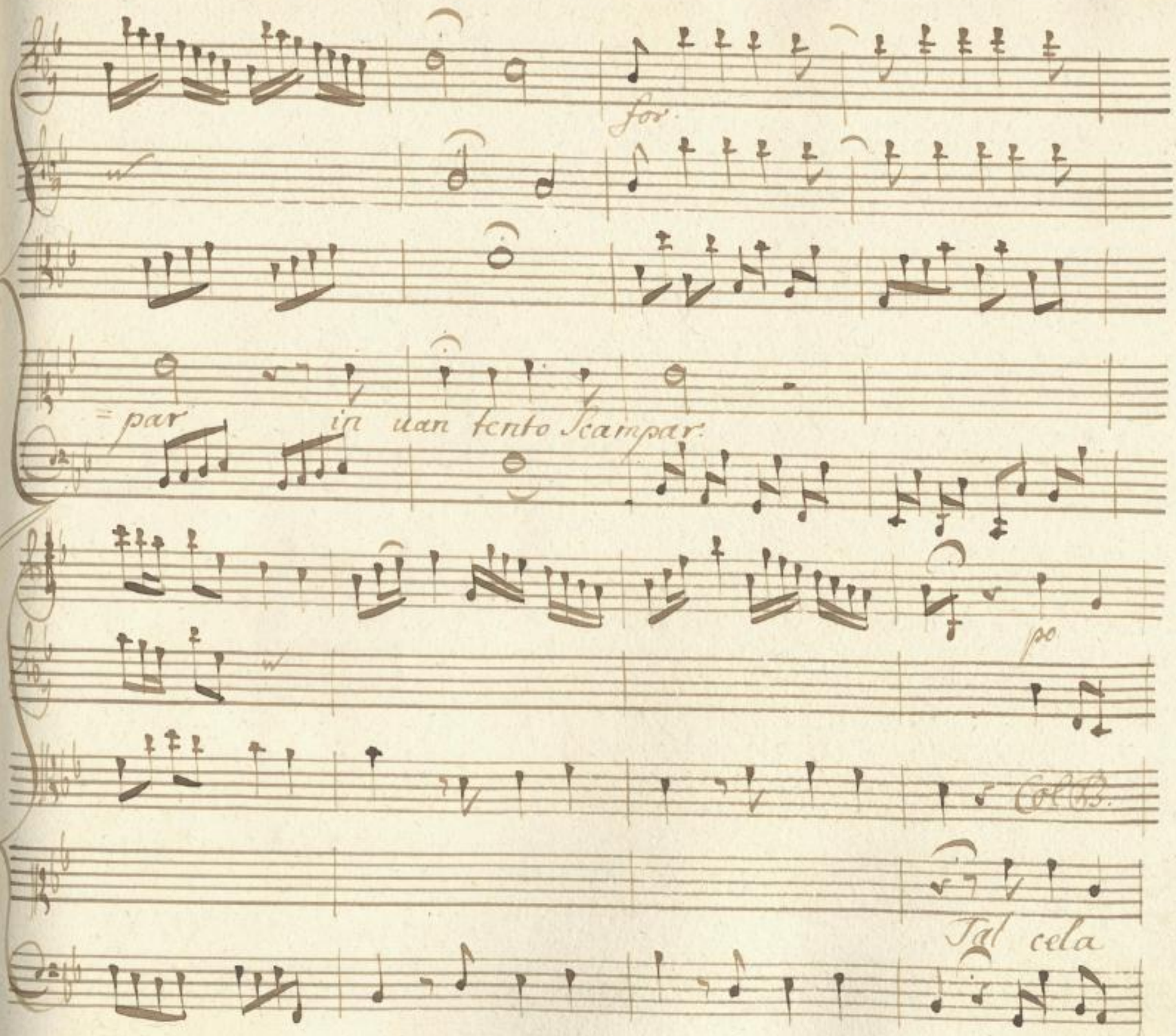

Sächsische Landesbibliothek –
Staats- und Universitätsbibliothek Dresden
http://digital.slub-dresden.de/id383667410/253

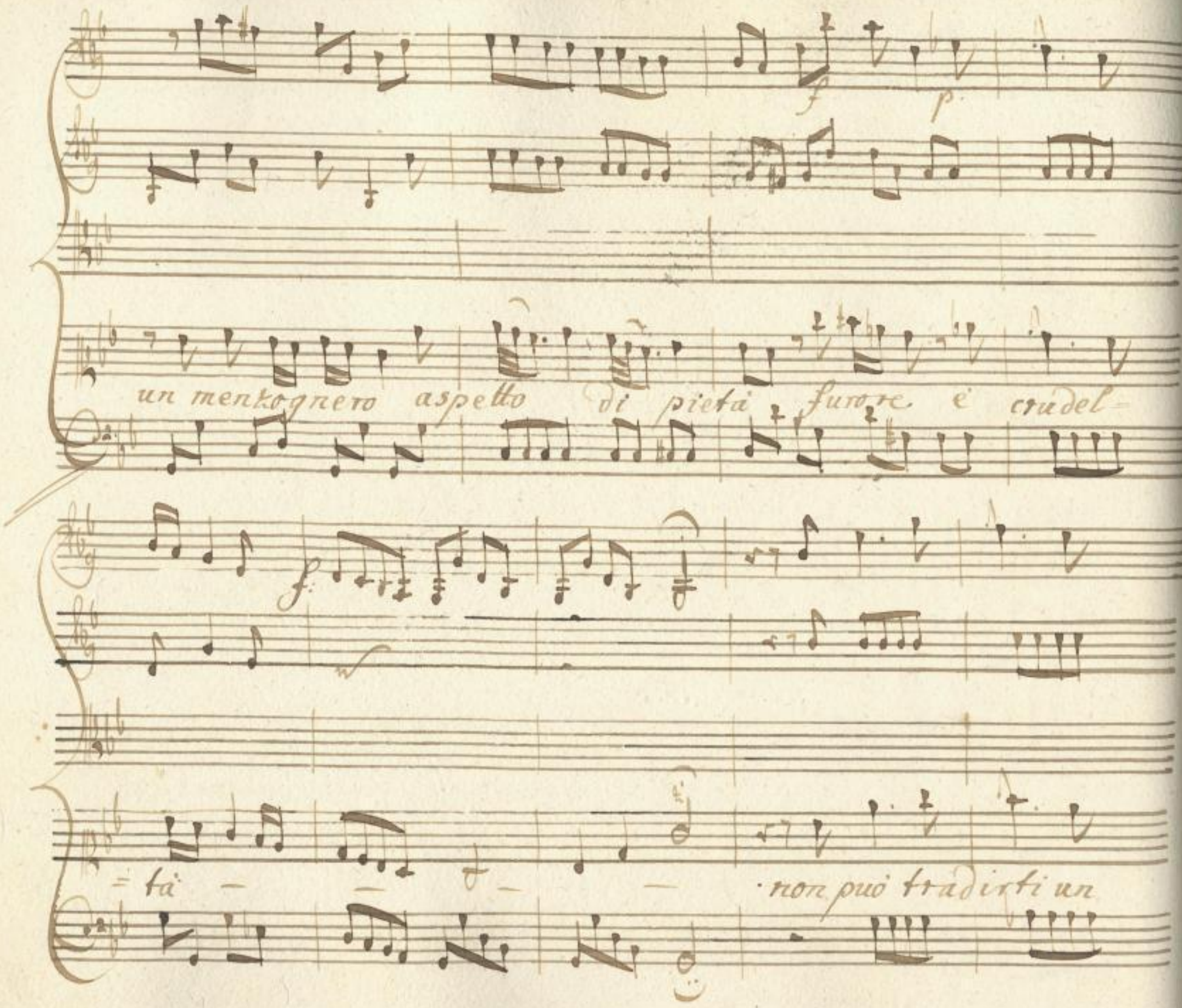

Sächsische Landesbibliothek –
Staats- und Universitätsbibliothek Dresden
http://digital.slub-dresden.de/id383667410/254

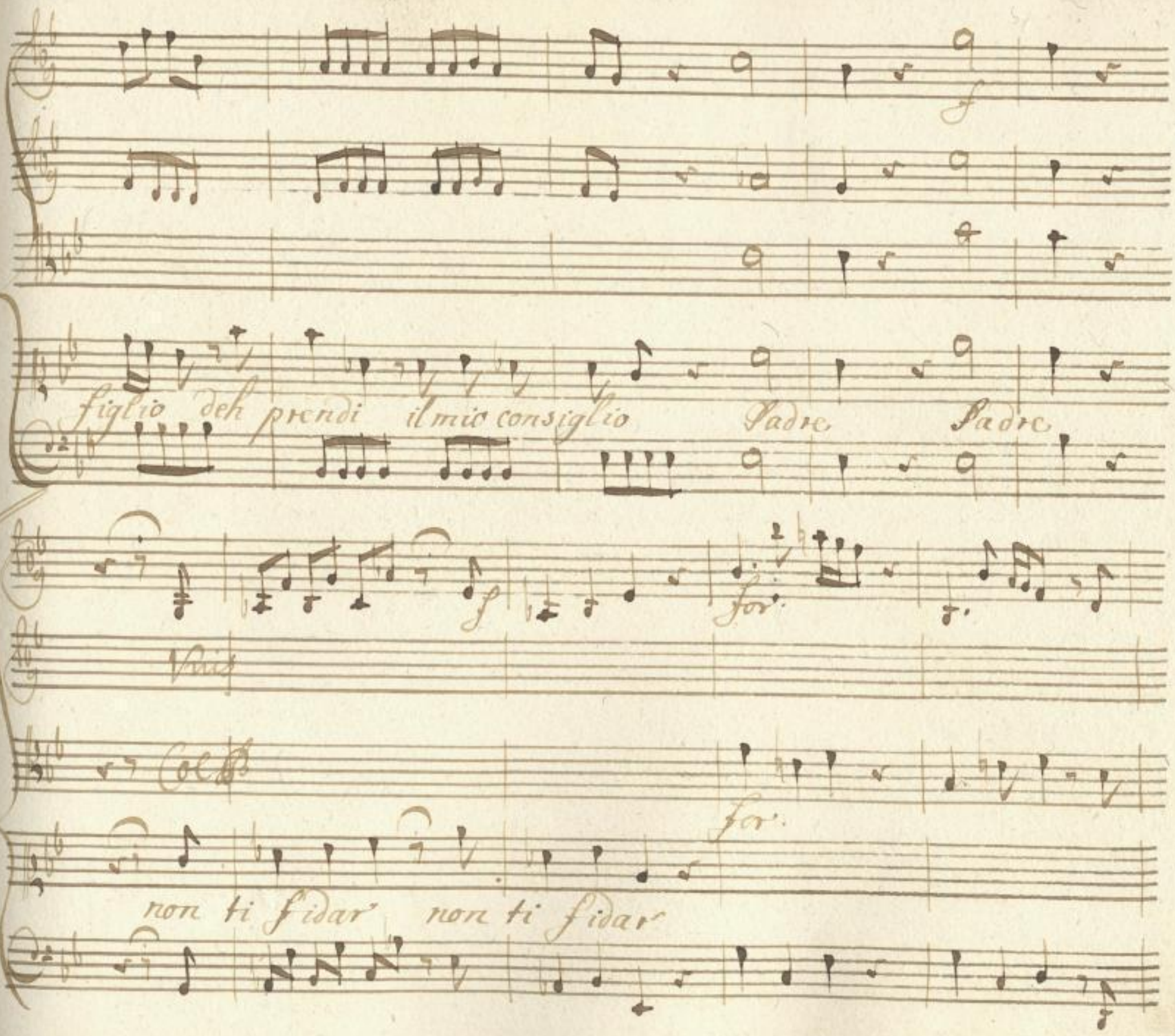

Sächsische Landesbibliothek –
Staats- und Universitätsbibliothek Dresden
http://digital.slub-dresden.de/id383667410/255

Da Capo al Segno

Sächsische Landesbibliothek –
Staats- und Universitätsbibliothek Dresden
http://digital.slub-dresden.de/id383667410/256

Scena IV

(Oste, Emira)

Emi

/: Pensoso e il fè :/ Per tante prove, e tante

Cos:

Emi

so ch'il figlio infedel ma pur que' detti :/ Forse credea sospetti che

Cos:

Sirve saggeri / Tradirmi d'aspe per qual cagion ? /

Emi

Sei di mia fe pauenta perdo i mezzi al disegno or non m'o =

Cos:

serua Siam soli il tempo è questo. / Un reo L'accusa per render

Sächsische Landesbibliothek – Staats- und Universitätsbibliothek Dresden
http://digital.slub-dresden.de/id383667410/257

Emi:

forse il fallo suo minore / La vittima si sueni al Geni=

=tore.

Scena V

Medarse e Detti.

Med: Signore. / Emi: oh Dei / Med: Perche quel ferro I=

Emi

=daspe. Per deporlo al suo Piè, vè chi à potuto farlo temer di mè

troppo geloso io son dell'onor mio. io traditore! io tradi=

Sächsische Landesbibliothek – Staats- und Universitätsbibliothek Dresden
http://digital.slub-dresden.de/id383667410/258

=tore oh Dei! nel più viuo del cor Siroe m'offese.

fin che non scopri il uero Eccomi disarmato e prigioniero

Cos. che fedeltà. Med. Forse il German procura diuider la sua

Cos. colpa Idaspe torni per mia diffesa al tuo fianco la

Emi. spada Perdonami perdonami ò mio Re quando è in periglio

Sächsische Landesbibliothek – Staats- und Universitätsbibliothek Dresden
http://digital.slub-dresden.de/id383667410/259

d'un sourano la vita à corpo ogn'ombra. prima dell'alma

sgombra quell' Idea, che m'oltraggia, e al fianco mio poscia per tuo ri=

Cos:

=paro Senza taccia d'error torni l'acciaro nò nò ripiglia il

Emi: Cos: Emi:

brando ubbidirti non deggio io tel comando. cosi

vuoi, non m'oppongo almen permetti ch'io la reggia abbandoni, ac=

Sächsische Landesbibliothek – Staats- und Universitätsbibliothek Dresden
http://digital.slub-dresden.de/id383667410/260

= cio non dia di nouelli sospetti colpa l'inuidia all'innocenza.

Cos:

mia Anzi uoglio, ch' I daspe. Sempre de giorni miei uegli alla cura.

Emi Cos. Emi:

Io ? si chi m'assicura della fede di tanti a'cui co=

= messa è la tua vita? io debitor Sarei della colpa d'ogn un.

Cos:

s'io fossi solo .. e solo esser fù dei. frà le reali guardie

Sächsische Landesbibliothek – Staats- und Universitätsbibliothek Dresden
http://digital.slub-dresden.de/id383667410/261

le più fide tu scegli à tuo talento le cambia, e le dis=

=poni, e sia tuo peso di scoprir chi m'insidia Al reggio

Emi

cenno. ubbidirò, ne dal mio sguardo accorto potrà celarsi il

Reo / son quasi in porto

Scena VI

Osroe, e Medarse.

Med:

Non è picciola sorte, che uno Stranier co=

= si fedel ti sia, ma non basta o mio Sè maggior riparo

Cos:

chiede il nostro destin. Sarai nel giro di questo dì tu mio compagno il

soglio, e opporsi à due regnanti non potrà felicemente un folle or=

56

Sed:

=goglio Anzi il tuo amor s'irrita à già sedotta del

Popolo fedel Siroe gran parte si parla, e si minaccia

Ah se non suelli dalla radice sua la pianta infesta sempre pernoigen-

-moglier à funesta atroce, ma sicuro il rimedio saria: re-

-ciso il capo perde tutto il uigore. L'audacia popolare.

Cos: med:

Io non ho' core. anch'io gelo in pensarlo. altro non resta

dunque. per tua salvezza che appagar Sire, e sollevarlo al Trono

Sächsische Landesbibliothek – Staats- und Universitätsbibliothek Dresden
http://digital.slub-dresden.de/id383667410/264

uolontier gl'abbandono La contesa corona; andrò lontano

per placar l'ira sua se questo è poco sazialo del mio Sangue.

a primi il seno Sarò felice appieno se può la mia ferita

render la pace. à chi mi die la vita Cos. Sento per tene=

=rezza il ciglio inumidir Caro Medarse Vieni al mio

Sächsische Landesbibliothek – Staats- und Universitätsbibliothek Dresden
http://digital.slub-dresden.de/id383667410/265

Red.

Scn. perche due figli Eguali non diemi il Ciel. Se ricusar po=

tessi di scemar per salvarti, i giorni miei degno di si gran

Padre io non sarai.

Segue L'aria.

Sächsische Landesbibliothek – Staats- und Universitätsbibliothek Dresden
http://digital.slub-dresden.de/id383667410/266

Aria

Un poco
Moderato

Sächsische Landesbibliothek –
Staats- und Universitätsbibliothek Dresden
http://digital.slub-dresden.de/id383667410/267

Sächsische Landesbibliothek –
Staats- und Universitätsbibliothek Dresden
http://digital.slub-dresden.de/id383667410/268

po

Col B

Effi da te la vita ingrato non ti

sono ingrato non ti sono col renderti quel dono che

Sächsische Landesbibliothek –
Staats- und Universitätsbibliothek Dresden
http://digital.slub-dresden.de/id383667410/269

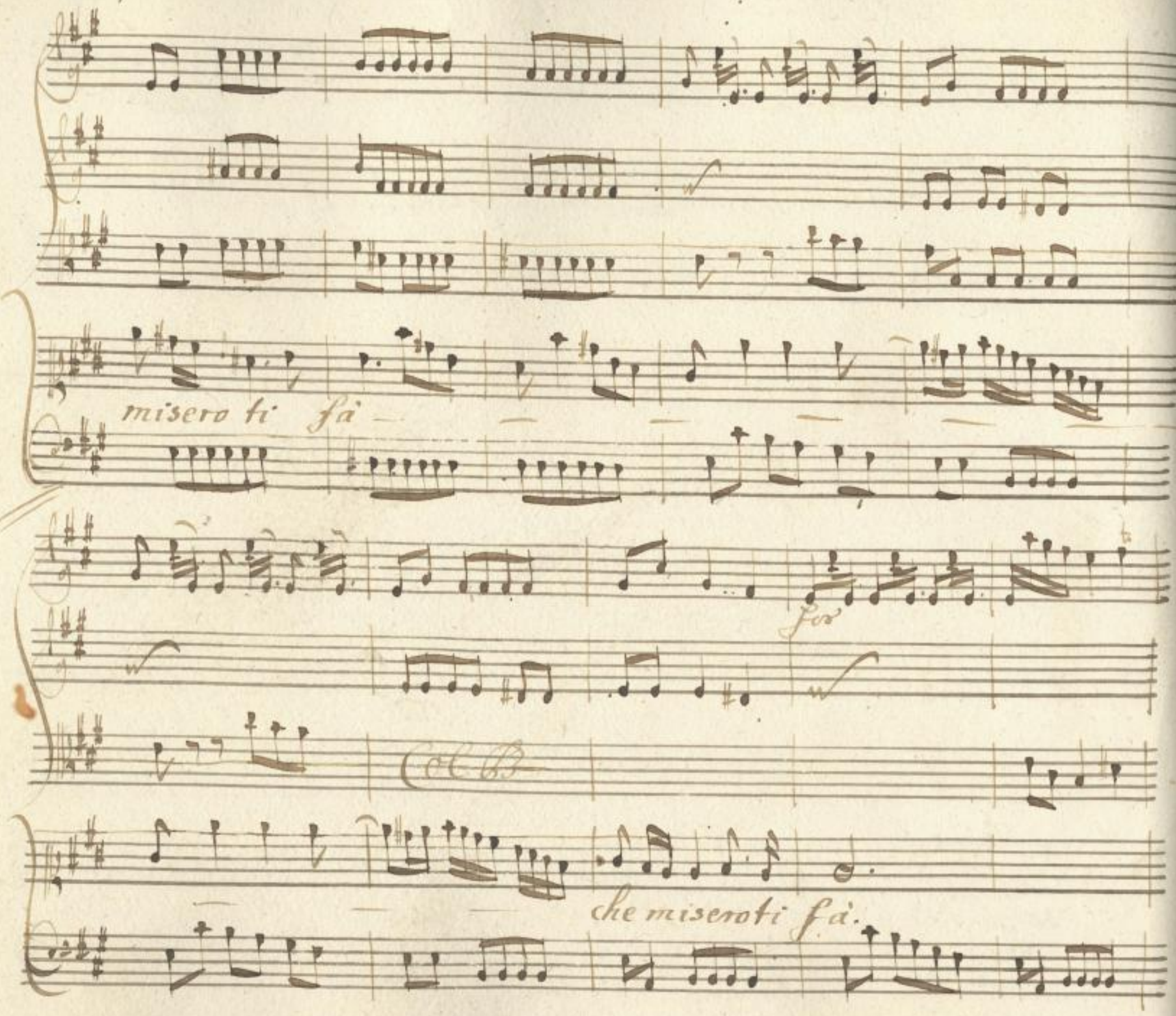

Sächsische Landesbibliothek –
Staats- und Universitätsbibliothek Dresden
http://digital.slub-dresden.de/id383667410/270

po

f

9. Col B.

Ebbi dato la vita ingrato non ti sono col

p

f

p

Col B.

rendertiquel dono che misero ti fa'

Sächsische Landesbibliothek – Staats- und Universitätsbibliothek Dresden
http://digital.slub-dresden.de/id383667410/271

f

col

renderti quel dono che misero ti fà. ingrato non ti

Sächsische Landesbibliothek – Staats- und Universitätsbibliothek Dresden
http://digital.slub-dresden.de/id383667410/272

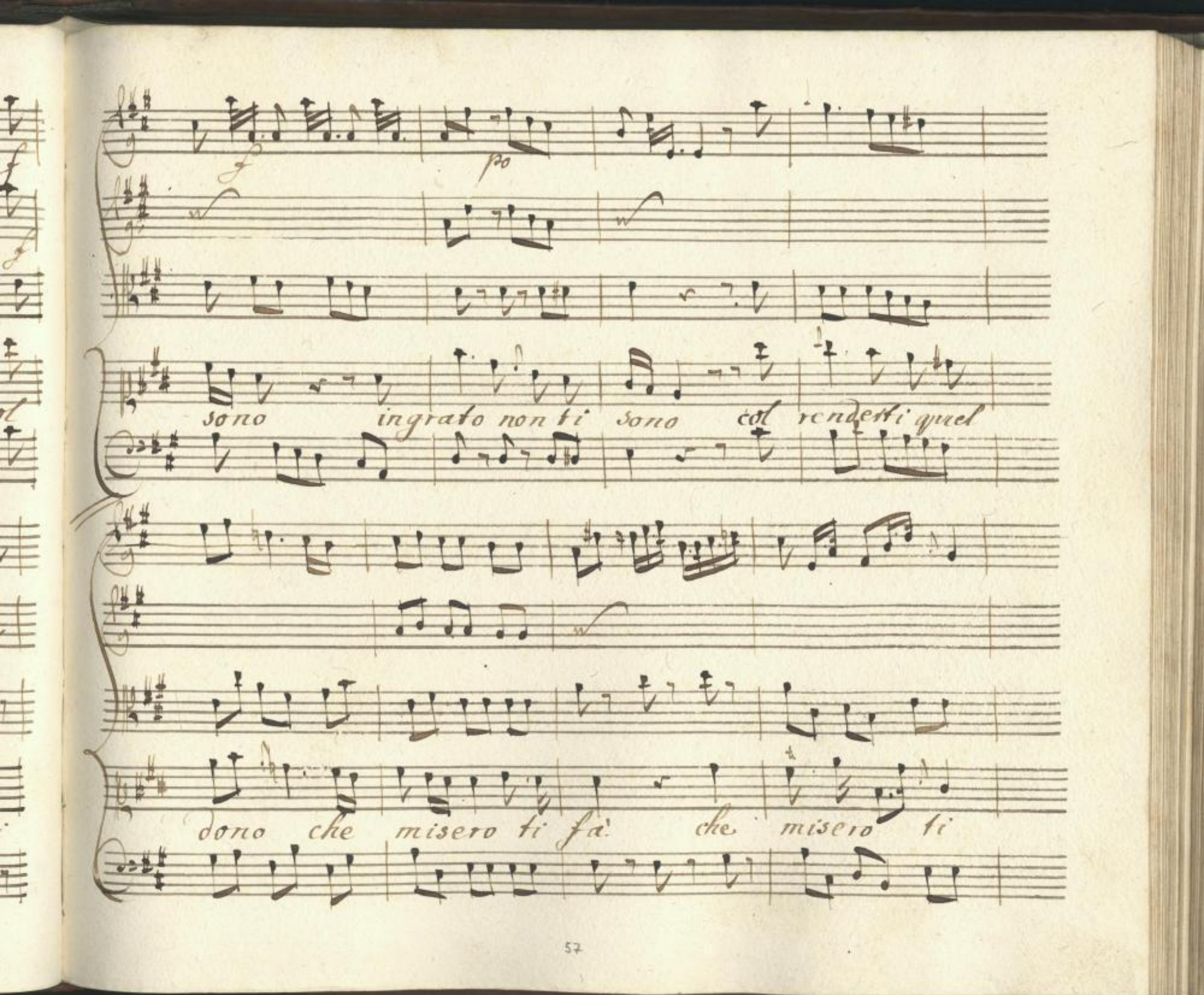

Sächsische Landesbibliothek –
Staats- und Universitätsbibliothek Dresden
http://digital.slub-dresden.de/id383667410/273

f *for*

Col B.

fà *che* *misero* *ti* *fà.*

Col B

Dirò chiudendoi

Sächsische Landesbibliothek –
Staats- und Universitätsbibliothek Dresden
http://digital.slub-dresden.de/id383667410/274

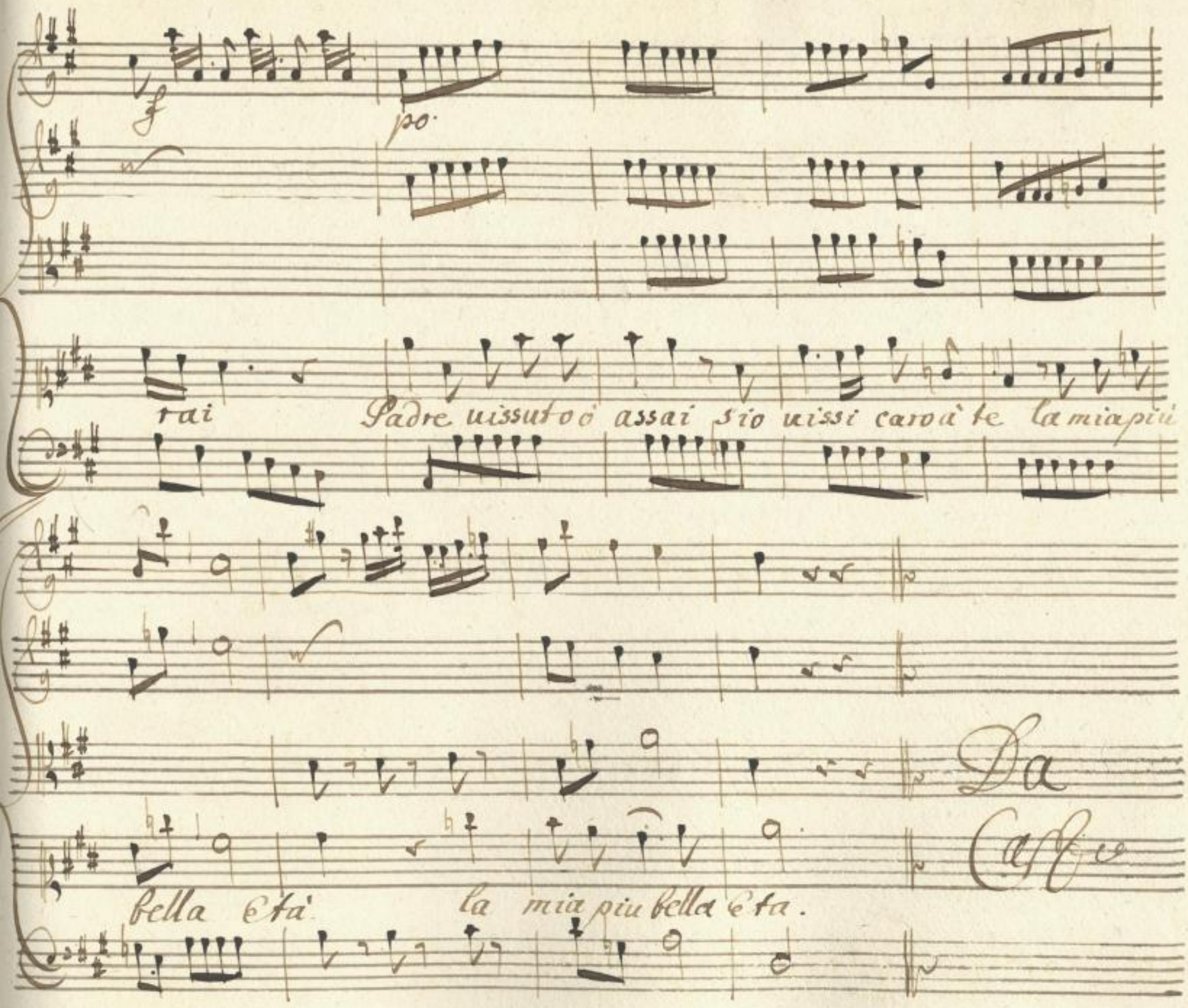

Sächsische Landesbibliothek –
Staats- und Universitätsbibliothek Dresden
http://digital.slub-dresden.de/id383667410/275

Scena VII

Costoe Solo

Più dubitar non posso - è Siroe l'infedel - vo=

=rei punirlo, ma risolver non sò, che in mezzo all'ira per lui mi parla in

petto il mio paterno affetto e nel fatal periglio, me stesso ob=

=lio, quando rammento il figlio.

Segue L'Aria.

Sächsische Landesbibliothek – Staats- und Universitätsbibliothek Dresden
http://digital.slub-dresden.de/id383667410/276

Aria

Presto

Col B

Sächsische Landesbibliothek –
Staats- und Universitätsbibliothek Dresden
http://digital.slub-dresden.de/id383667410/277

Col B.

Fra degno fra' degno ed'a=

Sächsische Landesbibliothek – Staats- und Universitätsbibliothek Dresden
http://digital.slub-dresden.de/id383667410/278

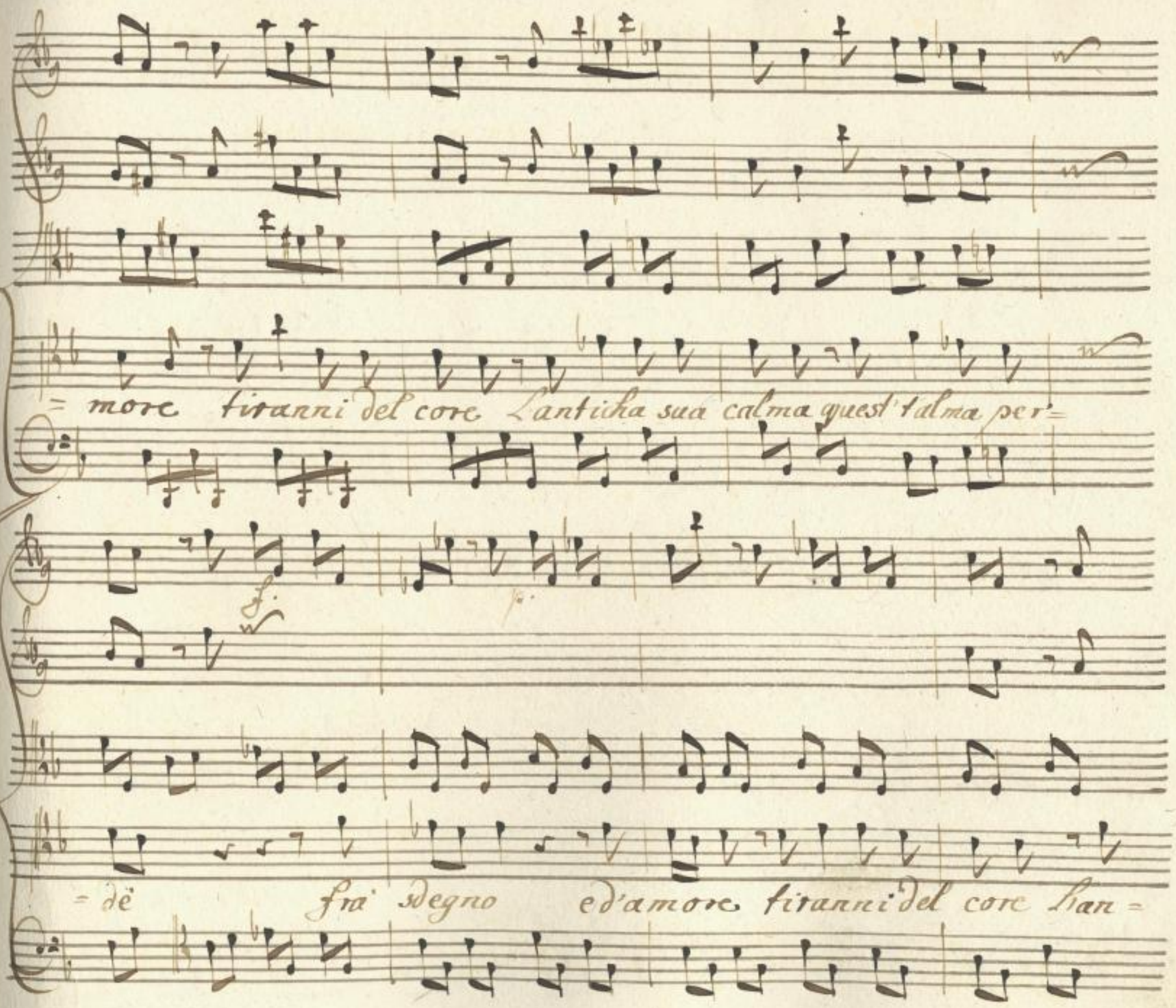

Sächsische Landesbibliothek –
Staats- und Universitätsbibliothek Dresden
http://digital.slub-dresden.de/id383667410/279

f p f

= ti = ca sua cal = ma quest'alma perdè quest'alma per =

for.

= de'

Sächsische Landesbibliothek – Staats- und Universitätsbibliothek Dresden
http://digital.slub-dresden.de/id383667410/280

pp

Fra sdegno fra sdegno e dolore, tiranni del core l'un=

f p. f p.

= tica sua calma l'anti= ca sua calma quest' alma per=

Sächsische Landesbibliothek – Staats- und Universitätsbibliothek Dresden
http://digital.slub-dresden.de/id383667410/281

po

f

Col B.

=De' quest' alma perde fra sdegno fra sdegno

fra amore tiranni del core L'antica sua calma quest

Sächsische Landesbibliothek – Staats- und Universitätsbibliothek Dresden
http://digital.slub-dresden.de/id383667410/282

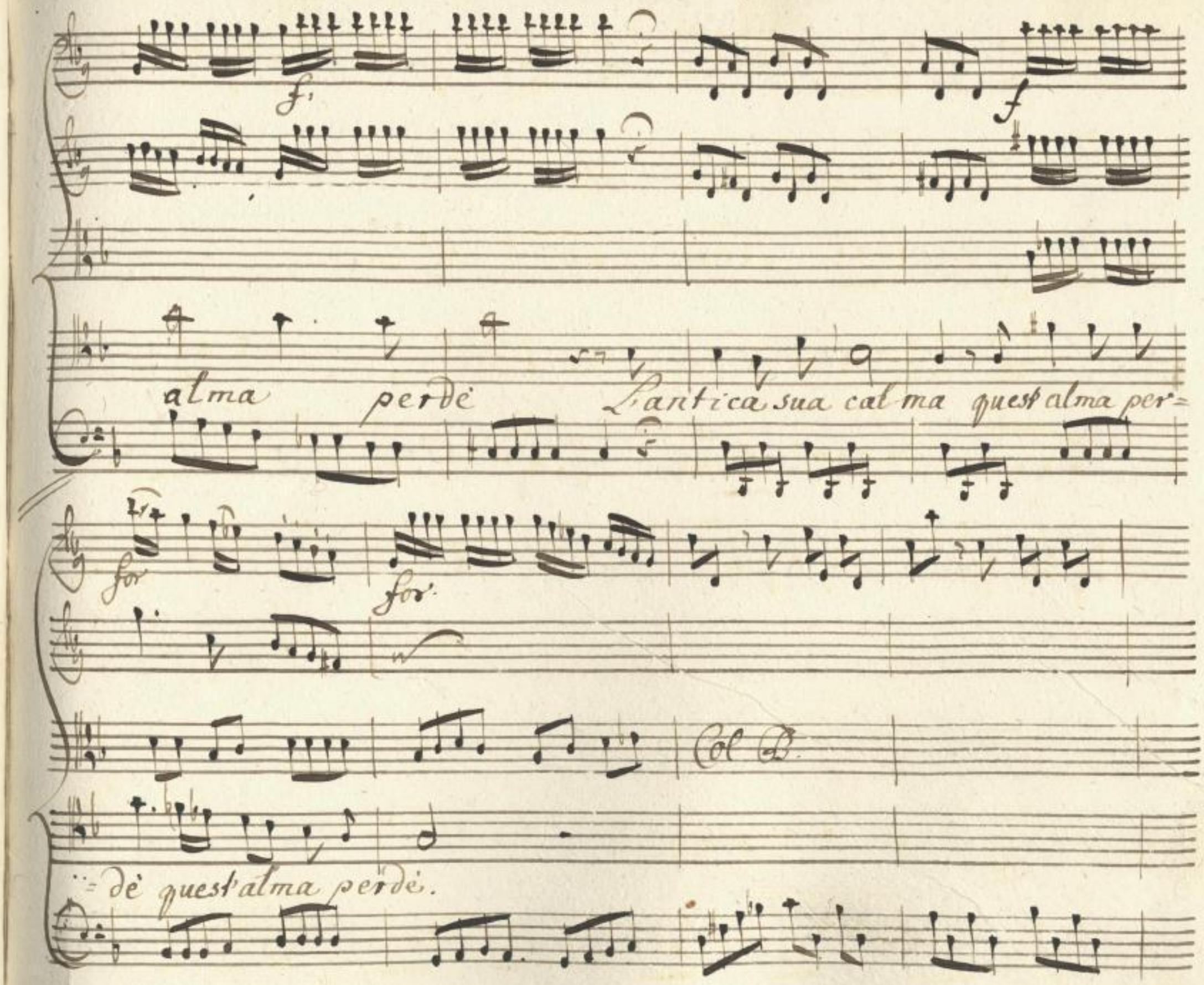

Sächsische Landesbibliothek –
Staats- und Universitätsbibliothek Dresden
http://digital.slub-dresden.de/id383667410/283

Col B.

Geloso del trono pie =

Sächsische Landesbibliothek – Staats- und Universitätsbibliothek Dresden
http://digital.slub-dresden.de/id383667410/284

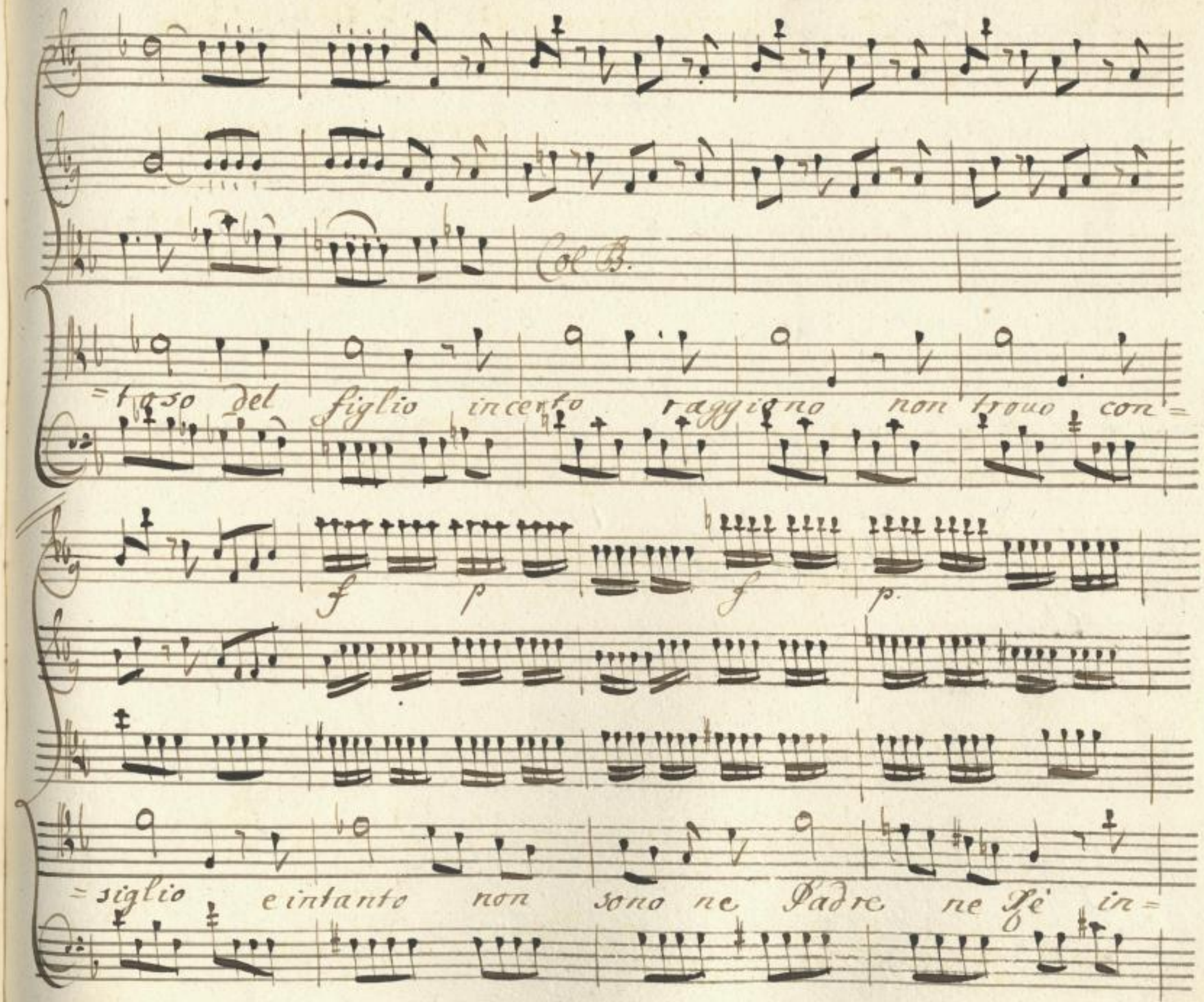

Sächsische Landesbibliothek –
Staats- und Universitätsbibliothek Dresden
http://digital.slub-dresden.de/id383667410/285

= Certo raggione non trouo consiglio e intanto non sono ne padre ne

Fè ne padre ne Fè.

al Segno

Da Capo

Sächsische Landesbibliothek – Staats- und Universitätsbibliothek Dresden
http://digital.slub-dresden.de/id383667410/286

Scena VIII

Sirve, e Arasse.

Aras:

Disperato, e non forte Prence ti mostrial=

=lor, ch'in me condanni un zelo, che fomenta del popolo il fa=

=uor per tuo riparo

Sir:

L'ira del fato auaro tollerando si

Aras:

uince al merto amica rade uolte è fortuna, e prende à sdegno.

chi meno à lei, ch'alla uirtù s'affida.

Sir:

L'alma ch'in me s'annida

Sächsische Landesbibliothek – Staats- und Universitätsbibliothek Dresden
http://digital.slub-dresden.de/id383667410/287

più, che felice, e rea, misera, ed' innocente, esser de=

Aras:

= sia Vn innocenza oblia che auria nome di colpa, il volgo

suole giudicar dalgi euenti e sempre crede colpeuole co=

= lui che resta oppresso. mi basta di morir' noto a' me stesso.

Aras:

Ad onta ancor di queste rigorosa uirtù sarà mia Cara.

Sächsische Landesbibliothek – Staats- und Universitätsbibliothek Dresden
http://digital.slub-dresden.de/id383667410/288

toglierti all'ira dell'ingiusto Padre Il Popolo e le

squadre Solleuerò per cosi giusta impresa Sir: maquesto è tradi=

= mento, e non difesa.

Segue l'aria.

Sächsische Landesbibliothek –
Staats- und Universitätsbibliothek Dresden
http://digital.slub-dresden.de/id383667410/289

Aria.

Allegro

Sächsische Landesbibliothek –
Staats- und Universitätsbibliothek Dresden
http://digital.slub-dresden.de/id383667410/290

po.

Col B.

Se pugnar non sai col fato

Sächsische Landesbibliothek –
Staats- und Universitätsbibliothek Dresden
http://digital.slub-dresden.de/id383667410/291

f

inno = cente Suenta = rato basta solo al gran ci =

p.

= mento quan = do lan = = = = =

Sächsische Landesbibliothek – Staats- und Universitätsbibliothek Dresden
http://digital.slub-dresden.de/id383667410/292

for.

que il tuo valor

po

Cöl B.

Se pugnar non sai col fato inno =

Sächsische Landesbibliothek – Staats- und Universitätsbibliothek Dresden
http://digital.slub-dresden.de/id383667410/293

= cente. suentu = rato basta solo al Gran cimento

po

guando lan = = = = = = = = =

Sächsische Landesbibliothek – Staats- und Universitätsbibliothek Dresden
http://digital.slub-dresden.de/id383667410/294

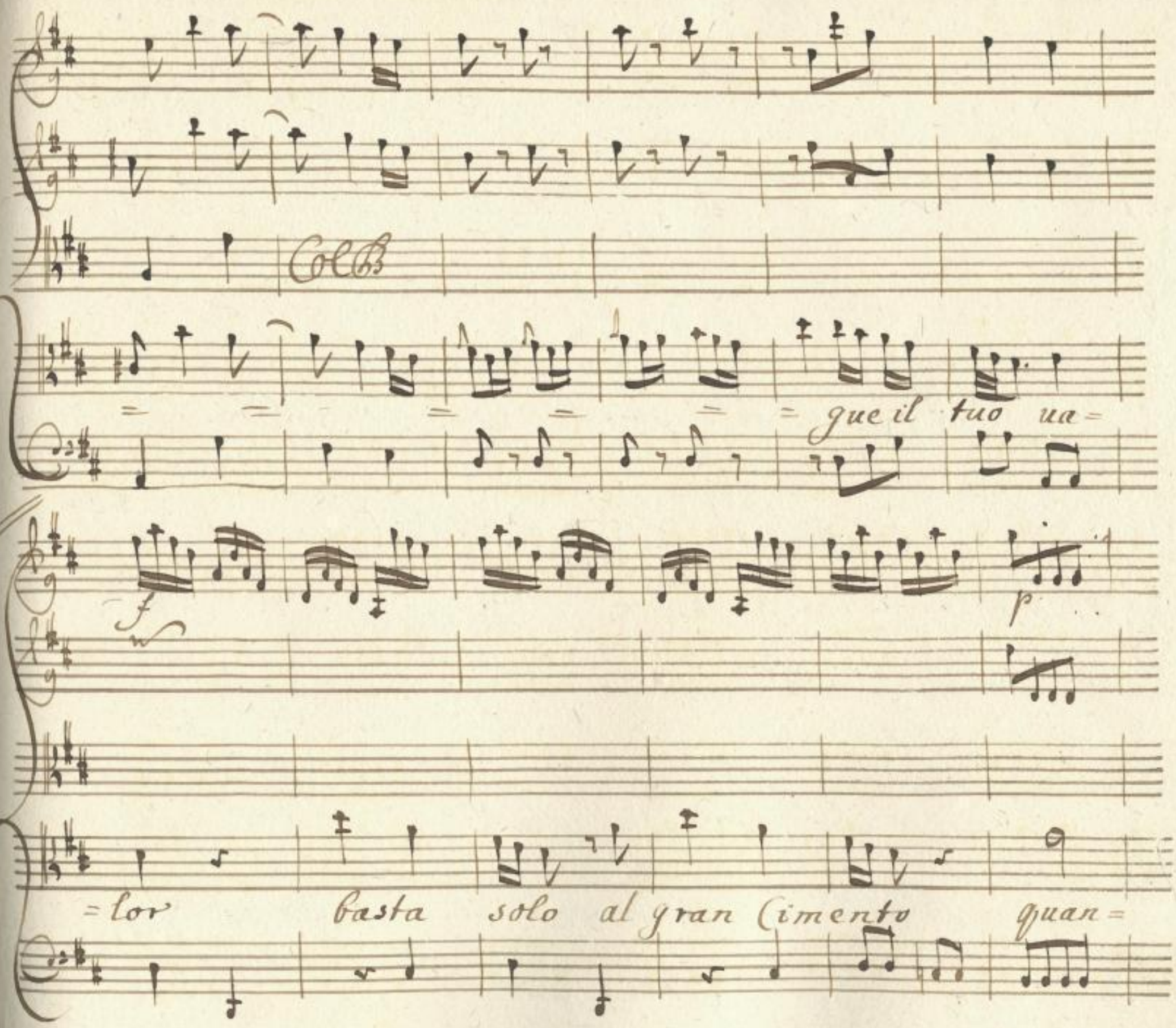

Sächsische Landesbibliothek –
Staats- und Universitätsbibliothek Dresden
http://digital.slub-dresden.de/id383667410/295

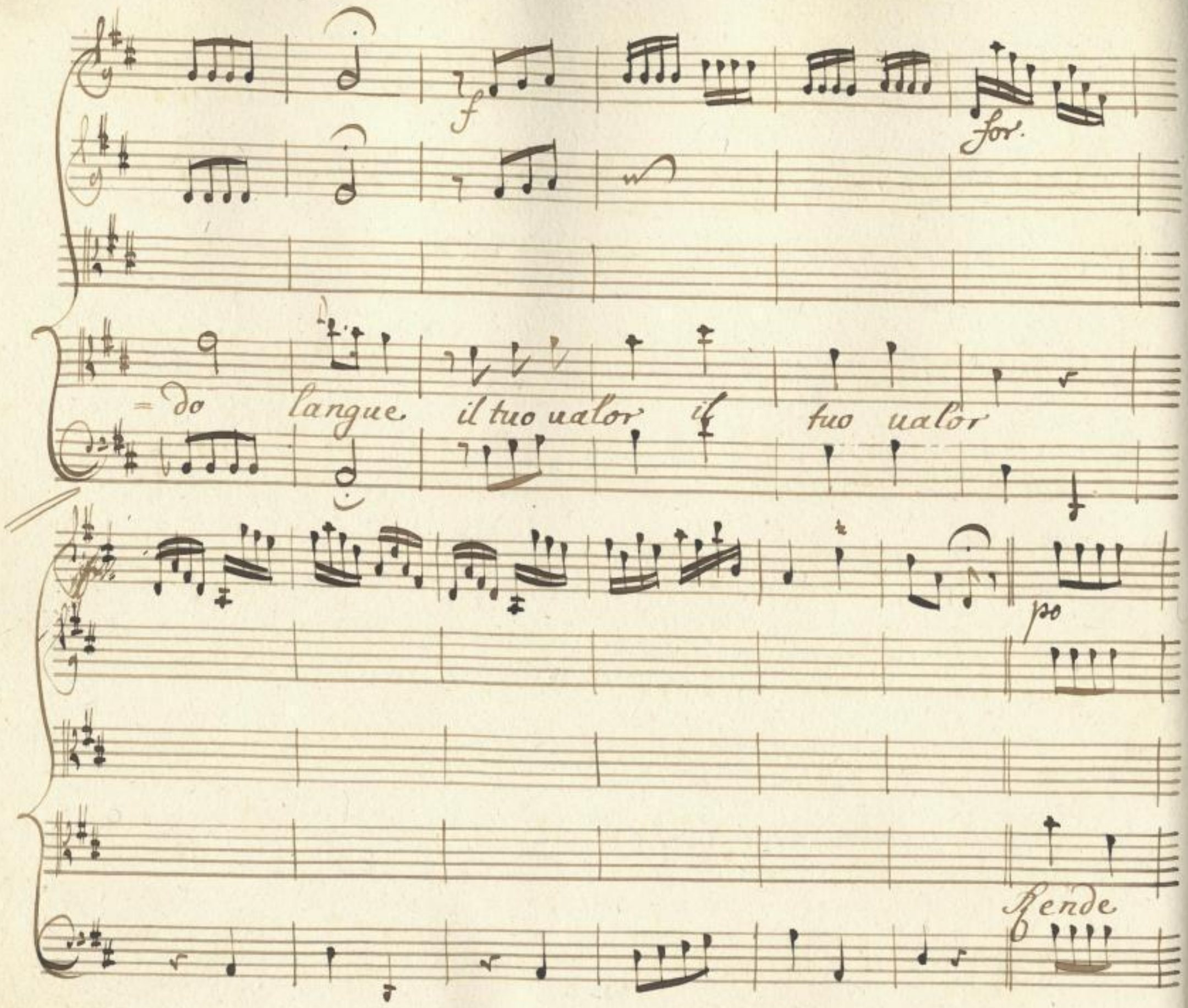

Sächsische Landesbibliothek –
Staats- und Universitätsbibliothek Dresden
http://digital.slub-dresden.de/id383667410/296

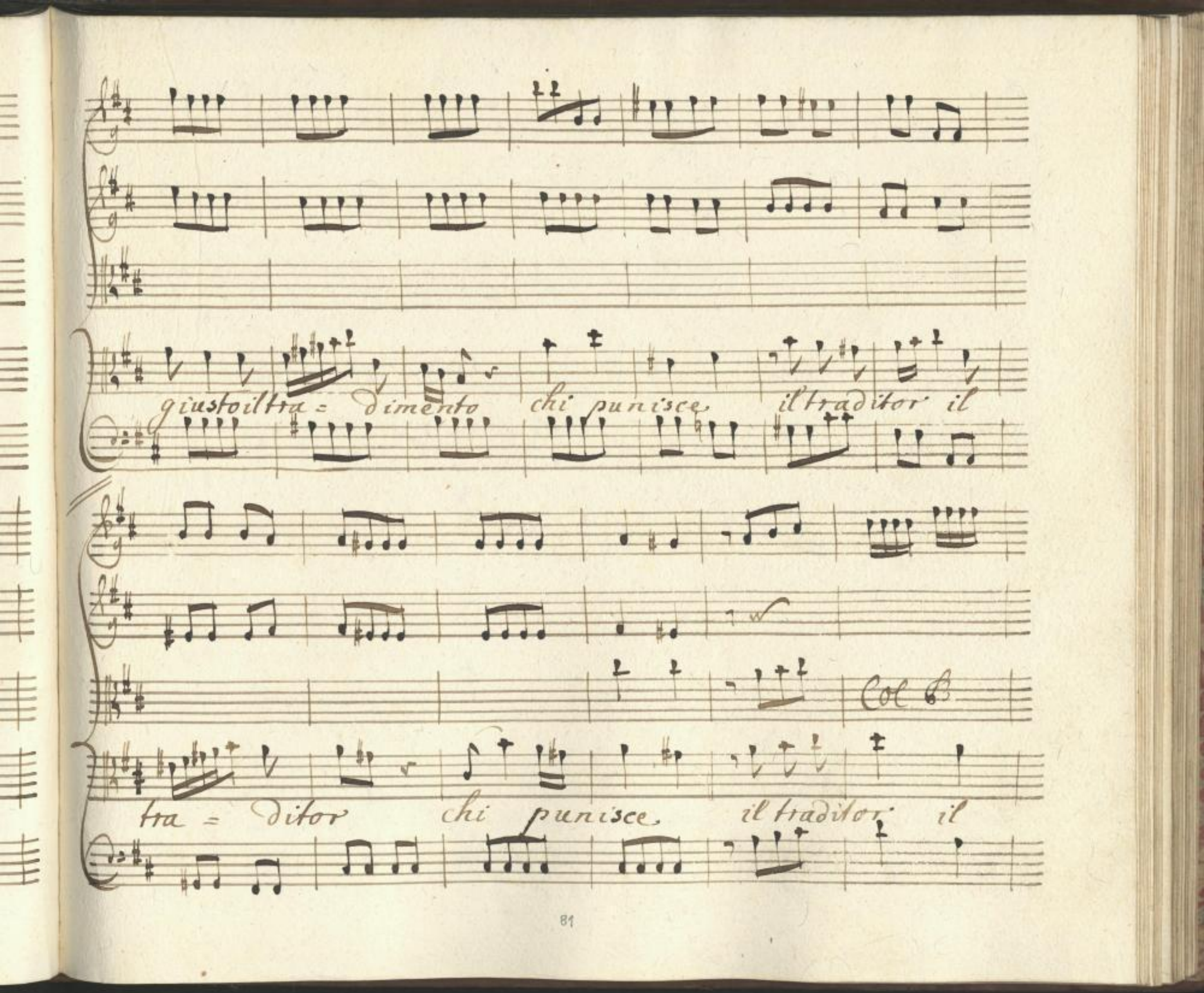

Sächsische Landesbibliothek –
Staats- und Universitätsbibliothek Dresden
http://digital.slub-dresden.de/id383667410/297

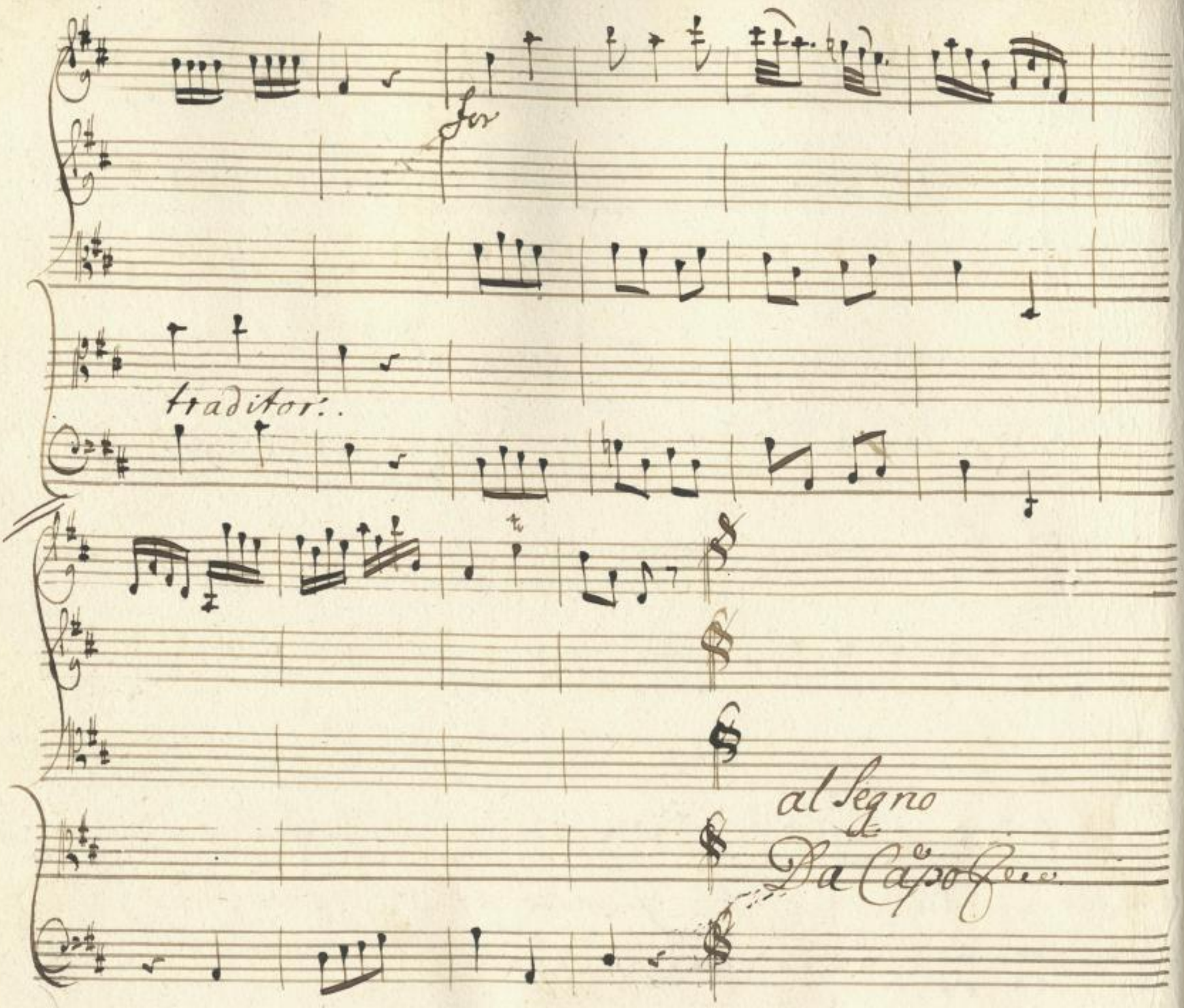

Sächsische Landesbibliothek –
Staats- und Universitätsbibliothek Dresden
http://digital.slub-dresden.de/id383667410/298

Scena VIIII

Medarse, e Detti.

Med: Come? nessuno è teco

Sir: Ho sempre à lato

la crudel compania di mie sventure

Med: Songia quasi sicure le

tue felicità deue à momenti qui venir Cosroe, e forse

à consolarti ei viene

Sir: or vedi quanto sventurato son

io del Padre in vece giunge medarse.

Med: il tuo piacer' se =

Sächsische Landesbibliothek – Staats- und Universitätsbibliothek Dresden
http://digital.slub-dresden.de/id383667410/299

= ria poter senza compagno seco parlar potresti in uso al =

= lora lusinghe, e prieghi, e ricoprir con arte sa =

= presti il mal talento semplice, se lo speri io non con =

Sir.

= tento T'inganni à me non spiace. fauellar te presente.

chi delitto non hà dolor non sente. pena in uedersi

Sächsische Landesbibliothek – Staats- und Universitätsbibliothek Dresden
http://digital.slub-dresden.de/id383667410/300

è il souuenirmi solo ch'abbia fonte comune, il sangue nostro

Sied.

sarà mio merto e la Corona e'l vostro.

Scena X

Cos:

Costoc. Emira e detti

Veglia Idaspe al ingresso, e il cenno mio

nelle uicine stanze Laodice attenda

Emi: Ubbidirò me=

Sied:

=darse, parti chi parla? è chi difende intanto, sig=

Sächsische Landesbibliothek – Staats- und Universitätsbibliothek Dresden
http://digital.slub-dresden.de/id383667410/301

Cos: Sir: Cos:

nor le mie ragioni? io le diffenderò resti se vuol. Nò teco

med: Cos:

solo esser vuoglio e puoi fidarti à lui! più oltre non cer=

med: Cos:

=car' Vanne. Vbbi= disco ma poi... Taci medarse.

med:

et' allontana. mi comincia à tradir sorte inumana.

Sächsische Landesbibliothek – Staats- und Universitätsbibliothek Dresden
http://digital.slub-dresden.de/id383667410/302

Scena XI

Costoe Sirve ed
e mira in disparte.

Cos

Vedi sirve, e m'ascolta, io

vengo qual mi vuoi, Giudice. ò Padre. mi vuoi Padre. ve=

=derai fin dove giunga la Clemenza mia Giudice vuoi che io sia?

Sir.

Sosterro' teco il mio Real decoro il Giudice non

temo il Padre adoro. Cos

Posso Sperar dal figlio ubbi=

Sächsische Landesbibliothek –
Staats- und Universitätsbibliothek Dresden
http://digital.slub-dresden.de/id383667410/303

= dito un mio Cenno? infinch'io parlo! taci e mostrami in

Sir:

questo il tuo rispetto finche uuoi tacerò così prometto

Emi: Cos:

che dir vorrà. Di mille colpe reo Sire ta sei, per

questa uolta soffri che. le mmenti un giuramento io chiedo

per riposo del Regno, e tu ricusi ti perdono e ti ab=

Sächsische Landesbibliothek – Staats- und Universitätsbibliothek Dresden
http://digital.slub-dresden.de/id383667410/304

= busi di mia pietà, mi fà palese un foglio, che u'è tra miei più

Cati un traditore, e mentre il mio timore, or da un lato or dall'

altro erra dubioso io veggo te nelle mie stanze ascoso.

Sir:

che più Medarse. istesso scopri i tuoi falli. E creder puoi ue =

Cos:

= raci... Serbami la promessa. ascolta e taci.

Sächsische Landesbibliothek – Staats- und Universitätsbibliothek Dresden
http://digital.slub-dresden.de/id383667410/305

Emi

Cos:

misero Rence. / Ogn' un di te, si lagna ai sconuolta la Regia

alcun Sicuro dal tuo orgoglio non è. medarse insueti

tenti Laodice. e la minaci. Idaspe. infin sa gl'occhi

miei suenar procuri ne ti basta i tumulti a' danno

Sir:

Cos:

mio ne popoli risueglj. Ah non fallaci Serbami la pro-

Sächsische Landesbibliothek – Staats- und Universitätsbibliothek Dresden
http://digital.slub-dresden.de/id383667410/306

= messa ascolta e taci udi vedi da quanti oltraggi

quasi sforzato a condannarti io sono, e pur tutto mi scordo

tutto mi scordo e ti perdono, torniam torniam figlio ad a=

= marei il reo misuela di complici palesa; Un Padre offe=

= feso, altramenda non chiedi dall'offensor, che pentimento, e

Sächsische Landesbibliothek – Staats- und Universitätsbibliothek Dresden
http://digital.slub-dresden.de/id383667410/307

Epi

Sede. /: Veggo Siroe comosso Ah mi scoprisse mai :/

Sir: Cos:

Parlar non posso odi Siroe, se temi per la vita del Rco

pauenti inuano, se quel ti sei nel confessarloal Padre te stesso as=

= solui e li fai strada al Trono se tù non sei ti dono purche

noto mi sia Saluo l'indegno, Ecco ecco se uuoi la

Sächsische Landesbibliothek – Staats- und Universitätsbibliothek Dresden
http://digital.slub-dresden.de/id383667410/308

Emi: Sir:

Real destra in pegno ahi mè. Quando sicuri sian dal tuo cas=

Emi:

=tigo i tradimenti dirò... Non ti rammenti, che il tuo

Sir: Cos:

Cenno Signor Laodice, attende. oh Dei lo sò parti

Emi: Cos: Emi:

Dirò fratanto Di ciò che uuoi T'ubbidirò fedele.

Sir: Cos:

perfido non parlar. quanto è crudele. Spiegati e ricom=

Sächsische Landesbibliothek – Staats- und Universitätsbibliothek Dresden
http://digital.slub-dresden.de/id383667410/309

= poni i miei sconuolti affetti or perche. taci? perche.? per=

Sir: Cos:

= che quest turbamento. oh Dio t'intendo t'intendo al

nome di Laodice. resister non sapesti in questoan=

= cora, già ti preuenni io suelo la io suelo la debolezza

mia Laodice adoro con mio rossore. il dico, e pure io

Sächsische Landesbibliothek – Staats- und Universitätsbibliothek Dresden
http://digital.slub-dresden.de/id383667410/310

uoglio cede ola à te. Sol dalla trama acosa assicurami ò

Sir. Emi.

figlio e sia tua Sposa forse, non crederai. Chiede a Lao=

=dice importuna l'ingresso acciò non fosse à te molesta al=

Cos. Emi.

=lontanar la feci e parti! si mio Re.

Cos. Emi. Sir.

Vanne, e l'arresta: vado (mi uuoi tradir) che pena è

Sächsische Landesbibliothek – Staats- und Universitätsbibliothek Dresden
http://digital.slub-dresden.de/id383667410/311

Cos.

questa! parla Laodice e tua di piu che brami! dub=

Sir

= bioso ancor ti veggio! sdegno Laodice e fauellar non deggio

Cos.

Perfido alfin tu muori morir da traditor come uiuesti! che

piu da me uorresti! ti scuso ti perdono ti richiamo sul

s'6.

Trono, Colei che m'innamora ceder ti uoglio e non ti bastaan=

Sächsische Landesbibliothek – Staats- und Universitätsbibliothek Dresden
http://digital.slub-dresden.de/id383667410/312

= cora la mia morte il mio Sangue e il tuo voto lo so'

Satiati Satiati indegno Solo, e senza soccorso

già teco io son via ti soddisfa appieno dis=

Emi

= armami disarmami inumano; e m'apri il seno e

chi tant'ira accende! così senza difesa in periglio las=

Sächsische Landesbibliothek – Staats- und Universitätsbibliothek Dresden
http://digital.slub-dresden.de/id383667410/313

Cos

= ciarti à me non lice. Eccomi eccomi al fianco tuo Venga Lao=

Sir.

= dice Signor Scamai Laodice. punisca il Ciel... non irritar gli

Cos:

Dei con nouelli Spergiuri.

Scena XII

Laodice, Emira e detti

Laod:

Eccomi à cenni tuoi. Sire, m'ascolta

Cos:

questa è l'ultima uolta ch'offroun Scampo abbi Laodice, è il

Sächsische Landesbibliothek – Staats- und Universitätsbibliothek Dresden
http://digital.slub-dresden.de/id383667410/314

Trono se uuoi parlar mà se tacer pretendi in carcere cru=

=del la morte attendi; Questi Idaspe in mia vece à lui confida

L'autor del fallo, in libertà ti lascio pochi momenti in

tuo favor gl'adopra mà se il fulmine poi cader vedrai la colpa è

tua se trattener nol sai.

Segue Aria

Sächsische Landesbibliothek – Staats- und Universitätsbibliothek Dresden
http://digital.slub-dresden.de/id383667410/315

Syria

Allegro.

Sächsische Landesbibliothek –
Staats- und Universitätsbibliothek Dresden
http://digital.slub-dresden.de/id383667410/316

po

Tü di pie=

Sächsische Landesbibliothek –
Staats- und Universitätsbibliothek Dresden
http://digital.slub-dresden.de/id383667410/317

- tà mi spogli Tù desti il mio furor Tè.

solo ò traditor mi fai tiranno mi fai ti=

Sächsische Landesbibliothek – Staats- und Universitätsbibliothek Dresden
http://digital.slub-dresden.de/id383667410/318

for.

= ran = no

fù di pie =

= tà mi spogli tù desti il mio furor tù

Sächsische Landesbibliothek – Staats- und Universitätsbibliothek Dresden
http://digital.slub-dresden.de/id383667410/319

solo tu' solo o traditor mi fai tiran =

= no tu' solo tù solo ó traditor.

Sächsische Landesbibliothek – Staats- und Universitätsbibliothek Dresden
http://digital.slub-dresden.de/id383667410/320

mi fai ti ran

no tù solo tu solo o traditor

Sächsische Landesbibliothek – Staats- und Universitätsbibliothek Dresden
http://digital.slub-dresden.de/id383667410/321

for.

mi fai fi ran = no si mi fai fi ran = no.

po.

Sächsische Landesbibliothek – Staats- und Universitätsbibliothek Dresden
http://digital.slub-dresden.de/id383667410/322

f

p.

Col B

Non dirmi no Spietato è il tuo cru =

Sächsische Landesbibliothek – Staats- und Universitätsbibliothek Dresden
http://digital.slub-dresden.de/id383667410/323

Del de = sio in = grato, e non son io che ti con =

= dan = no in = grato in = grato non non son.

Sächsische Landesbibliothek – Staats- und Universitätsbibliothek Dresden
http://digital.slub-dresden.de/id383667410/324

for

io che ti condan = no.

al Segno
Da Capo

Sächsische Landesbibliothek –
Staats- und Universitätsbibliothek Dresden
http://digital.slub-dresden.de/id383667410/325

Scena XIII

Siroe, Emira e Laodice.

Sir. Emi.

(Che rissoluer degg' io?) feliciamanti

delle vostre fortune ò quanto O quanto io godo

O Persia auuenturosa Se imitando la Sposa i figli Prende=

=ran forme leggiadre, e se aueran fedeltà simile al Padre. (e

Sir.

Lao:

mi deride ancor?) Secondi il Cielo il lieto augurio, ei però

Sächsische Landesbibliothek – Staats- und Universitätsbibliothek Dresden
http://digital.slub-dresden.de/id383667410/326

Emi

tale e parmi irresoluto ancor. Parla; saria stupidi=

Sir: Em:

=tà, se piu tacessi. Dei? lasiami in pace. / Il Rè sai che t'im=

Laod:

=pose di sceglier me presente il carcere o Laodice. Or che ris=

Sir:

=solui per me risolua Idaspe il suo uolere sarà legge del

mio. fratanto io parto e uo frà le ritorte l'esito ad aspet=

Em: Sir:

= tar della mia sorte. ma Prence, io non saprei Sapesti assai

tormentami Sin' ora / proui l'istessa pena Emira an=

= cora.

Siegue L'aria

Sächsische Landesbibliothek – Staats- und Universitätsbibliothek Dresden
http://digital.slub-dresden.de/id383667410/328

Aria

Adagio

NB X

Sächsische Landesbibliothek –
Staats- und Universitätsbibliothek Dresden
http://digital.slub-dresden.de/id383667410/329

p

p

Coc B.

Dal tuo voler dipende. questo mio cor a=

= mante. questo miocor amante. à lei sarò costante. se

Sächsische Landesbibliothek – Staats- und Universitätsbibliothek Dresden
http://digital.slub-dresden.de/id383667410/330

tu lo puoi bramar

se tu se tu lo puoi bra

Sächsische Landesbibliothek –
Staats- und Universitätsbibliothek Dresden
http://digital.slub-dresden.de/id383667410/331

fw

p

Col B.

= mar.

Dal tuo voler dipende, ques =

= to mio cor amante. a lei sarò costante., se tu lo puoi bramar

Sächsische Landesbibliothek – Staats- und Universitätsbibliothek Dresden
http://digital.slub-dresden.de/id383667410/332

se tu lo puoi bra =

= mar a' lei sarò costan-te sarò costan = = =

Sächsische Landesbibliothek – Staats- und Universitätsbibliothek Dresden
http://digital.slub-dresden.de/id383667410/333

te se tu lo puoi bramar se

f

f

tu se tu lo poi bramar.

Sächsische Landesbibliothek –
Staats- und Universitätsbibliothek Dresden
http://digital.slub-dresden.de/id383667410/334

p

Già parmi ch'ei fauel=li fel=la d'amor per te,

Sächsische Landesbibliothek – Staats- und Universitätsbibliothek Dresden
http://digital.slub-dresden.de/id383667410/335

Da quel poter ch'in me tutto potrai sperar

Sächsische Landesbibliothek – Staats- und Universitätsbibliothek Dresden
http://digital.slub-dresden.de/id383667410/336

tut= to potrai Sperar' daquel poter ch'è in

me tutto potrai Sperar' tut= to potrai

Sächsische Landesbibliothek – Staats- und Universitätsbibliothek Dresden
http://digital.slub-dresden.de/id383667410/337

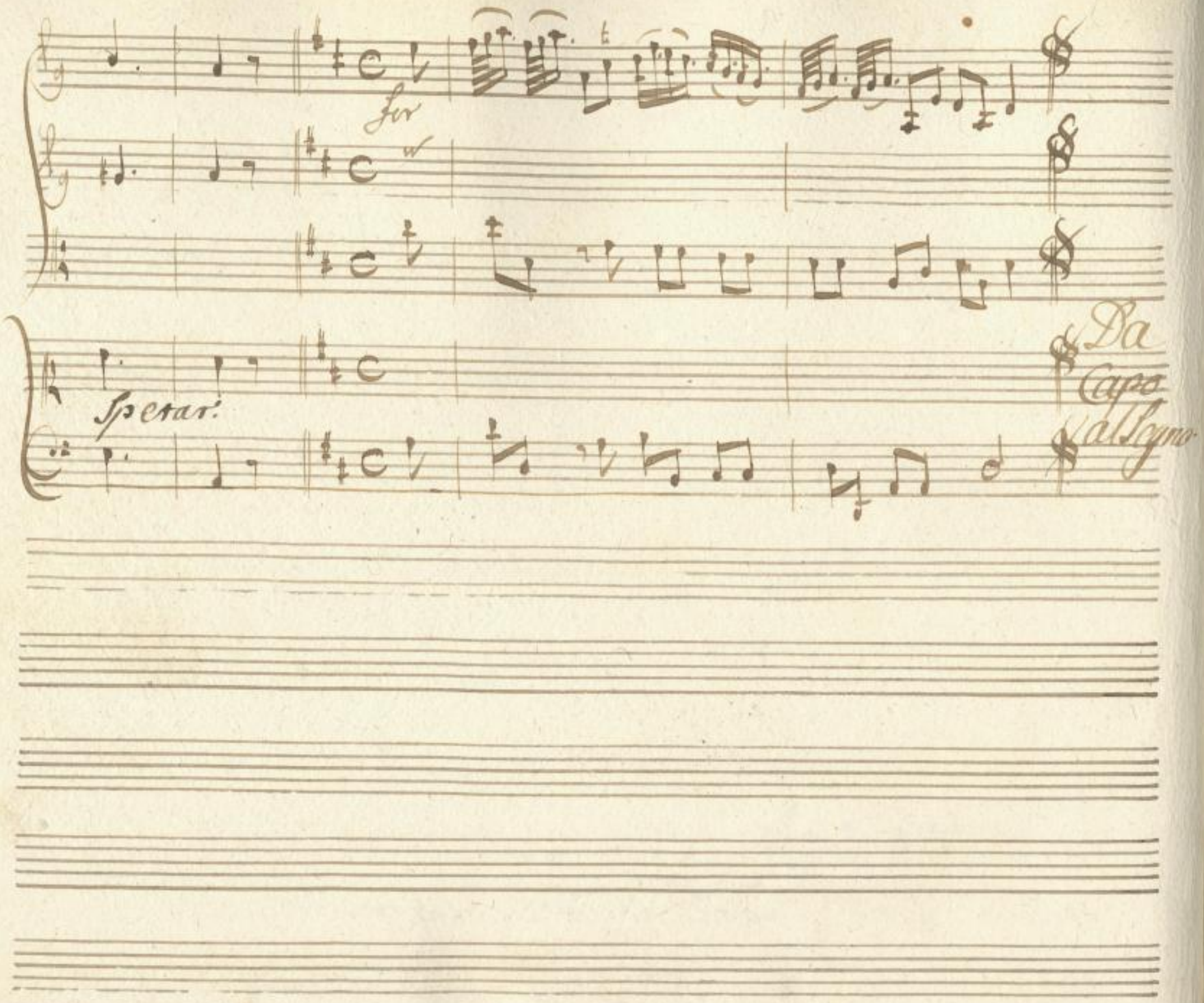

Sächsische Landesbibliothek –
Staats- und Universitätsbibliothek Dresden
http://digital.slub-dresden.de/id383667410/338

Scena XIV

Emira e Laodice.

Emi

/A costei che dirò?/

Lao:

Dal labri tuoi

ora dipende Idaspe. il riposo d'un Regno il mio contento Di

Emi:

Sirve à quelch'io sento senza Noia Laodice. le Nozze accette=

= ria Sarei Felice Dunque bami L'adoro è

Laod:

Em:

Laod:

Em:

Speri la sua mano Stringer per opra tua Lo speri invano per=

Laod:

Em:

Lao:

Sächsische Landesbibliothek – Staats- und Universitätsbibliothek Dresden
http://digital.slub-dresden.de/id383667410/339

Em:

Lao:

= che. posso suelarti un mio segreto? Parla.

Emi:

Del tuo Sembiante, perdonami L'ardire io tuo amante. Di

Lao:

Emi:

me? si chi mai puote. mirar senza auampar quel aureo crine.

quelle vemiglie gote, le labra Coralline. il bianco sen le belle.

due rilucenti stelle. Ah se non credi qual fuoco d'in petto ac=

Sächsische Landesbibliothek – Staats- und Universitätsbibliothek Dresden
http://digital.slub-dresden.de/id383667410/340

Lao:

=colto guarda e vedrai che mi rosseggia in uolto

Emi: Lao:

e tacesti? il rispetto muto finor mi rese ascolta I=

Emi:

=daspe amarti non poss' io. Cosi crudele oh Dio!

Lao:

S'è uer, che m'ami Serui agl'affetti miei L'amato Prence con virtù di te

Emi:

degna à me concedi O questo nò, troppa virtù mi chiedi.

Sächsische Landesbibliothek – Staats- und Universitätsbibliothek Dresden
http://digital.slub-dresden.de/id383667410/341

Lao. Em: Lao:

Siroe si perde il Cielo gl'innocenti diffende e se la

Emi:

Speme me pietosa ti finge ella t'ingana tanto meco po=

Lao:

=tresti esser tiranna la tua crudel Sentenza insegna à me la tiran=

Emi: Lao:

=nia Pacienza T'odierò finch'iouiva e non potrai riderti de miei

Emi:

danni Saranno almen comuni i nostri affanni

Siege

Aria

Sächsische Landesbibliothek – Staats- und Universitätsbibliothek Dresden
http://digital.slub-dresden.de/id383667410/342

Aria

Sächsische Landesbibliothek – Staats- und Universitätsbibliothek Dresden
http://digital.slub-dresden.de/id383667410/343

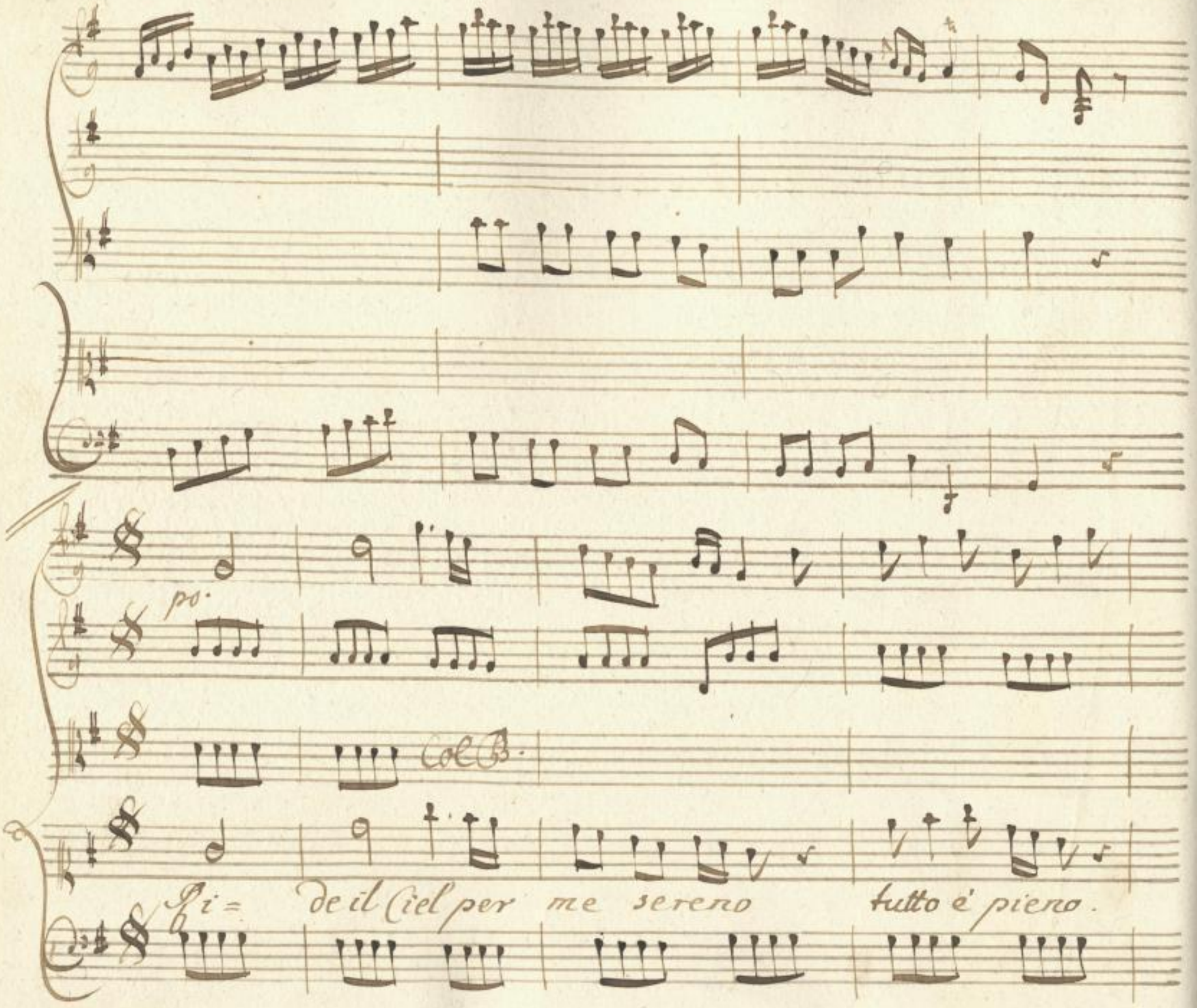

Sächsische Landesbibliothek –
Staats- und Universitätsbibliothek Dresden
http://digital.slub-dresden.de/id383667410/344

f

w

di dol-cezza il vento cil mar *e tu barbaro e spietato*

p:

vuoi ch'io vada a naufragar — — — — —

Sächsische Landesbibliothek –
Staats- und Universitätsbibliothek Dresden
http://digital.slub-dresden.de/id383667410/345

Sächsische Landesbibliothek –
Staats- und Universitätsbibliothek Dresden
http://digital.slub-dresden.de/id383667410/346

f

for.

a naufragar

Sächsische Landesbibliothek –
Staats- und Universitätsbibliothek Dresden
http://digital.slub-dresden.de/id383667410/347

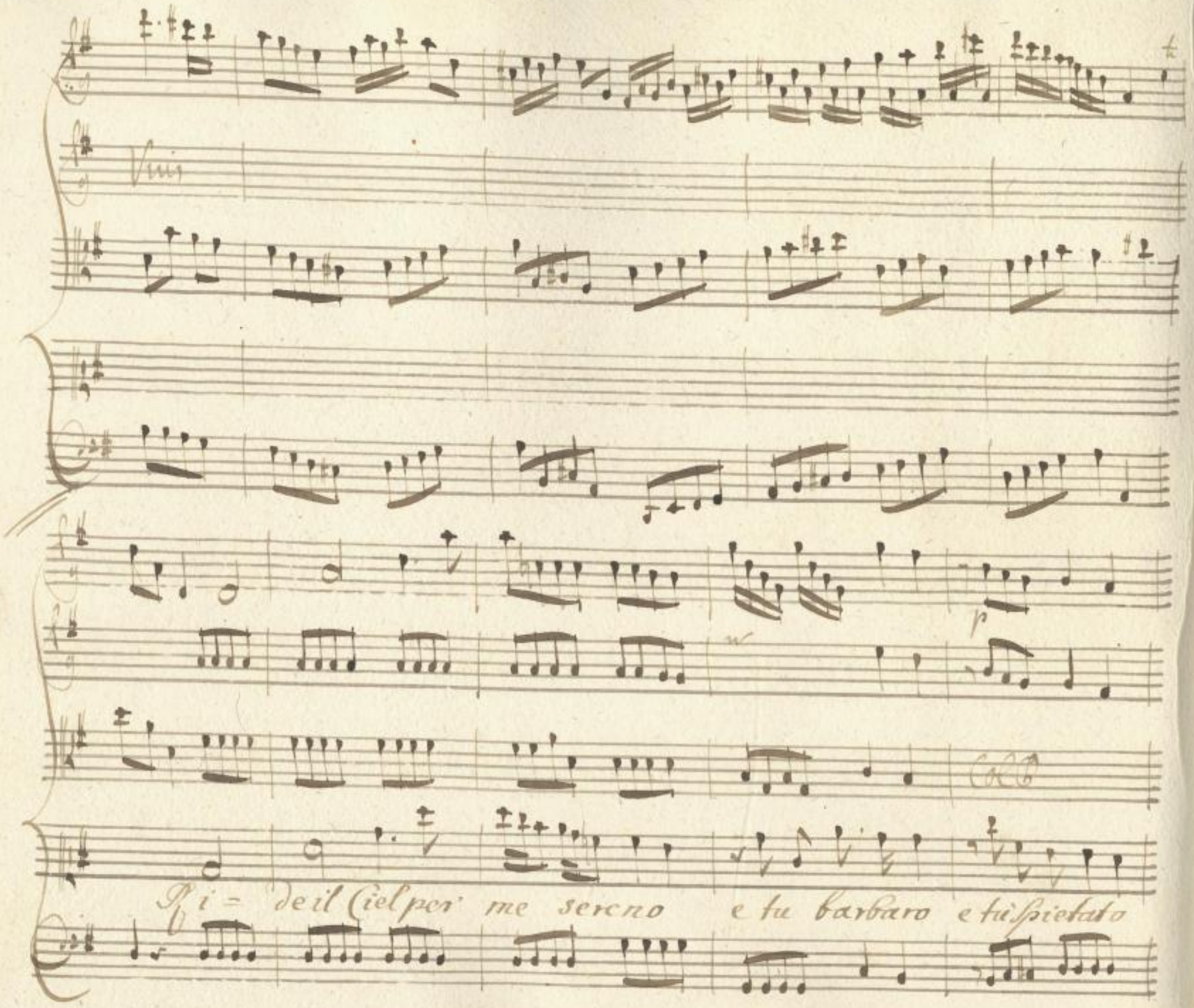

Sächsische Landesbibliothek –
Staats- und Universitätsbibliothek Dresden
http://digital.slub-dresden.de/id383667410/348

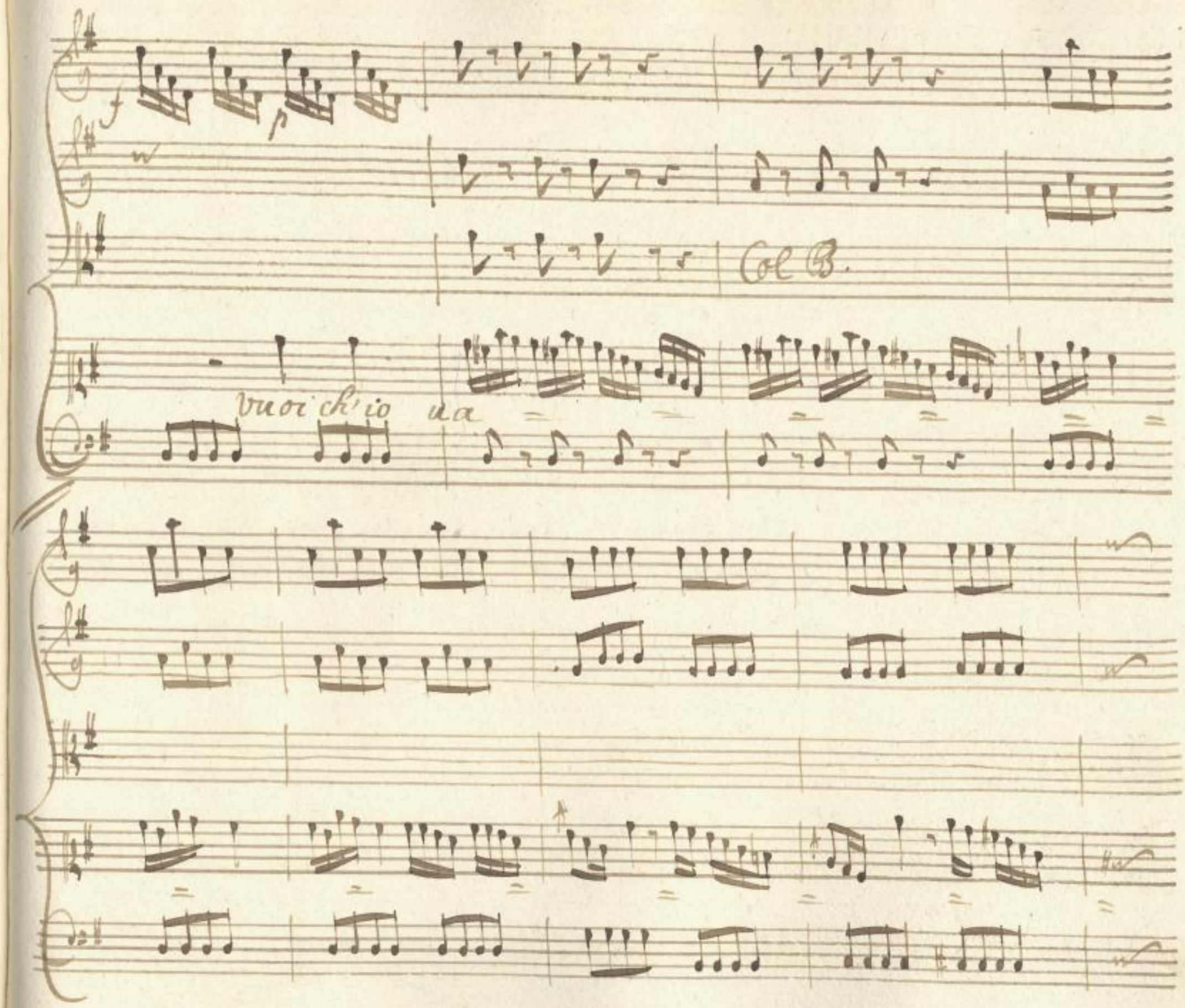

Sächsische Landesbibliothek –
Staats- und Universitätsbibliothek Dresden
http://digital.slub-dresden.de/id383667410/349

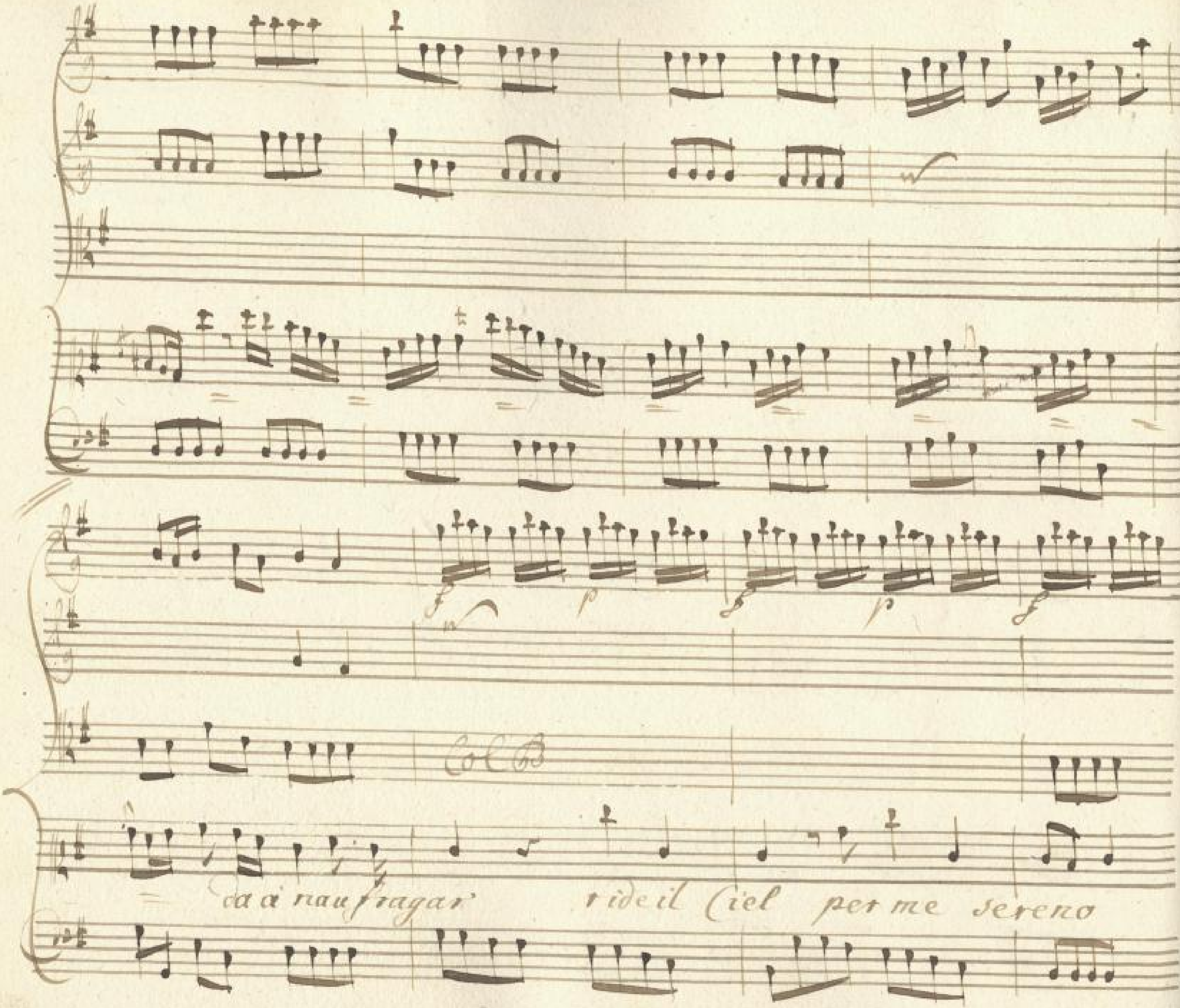

Sächsische Landesbibliothek –
Staats- und Universitätsbibliothek Dresden
http://digital.slub-dresden.de/id383667410/350

p f p

Col B

e tu barbaro e tu spietato vuoi ch'io ua

Sächsische Landesbibliothek – Staats- und Universitätsbibliothek Dresden
http://digital.slub-dresden.de/id383667410/351

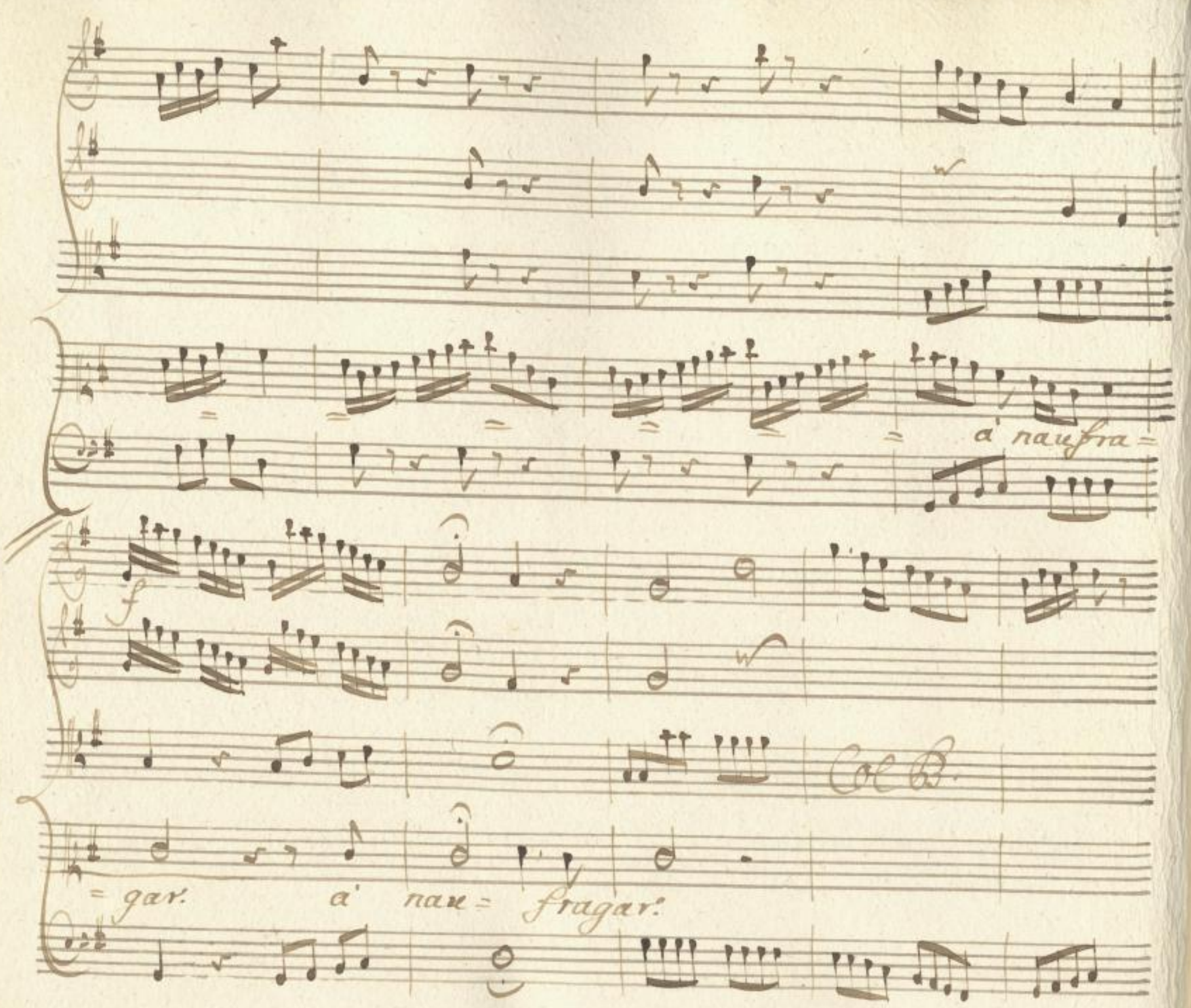

Sächsische Landesbibliothek –
Staats- und Universitätsbibliothek Dresden
http://digital.slub-dresden.de/id383667410/352

Col B.

Ma se sdegno a ciò ti moue prego Gioue

Sächsische Landesbibliothek – Staats- und Universitätsbibliothek Dresden
http://digital.slub-dresden.de/id383667410/353

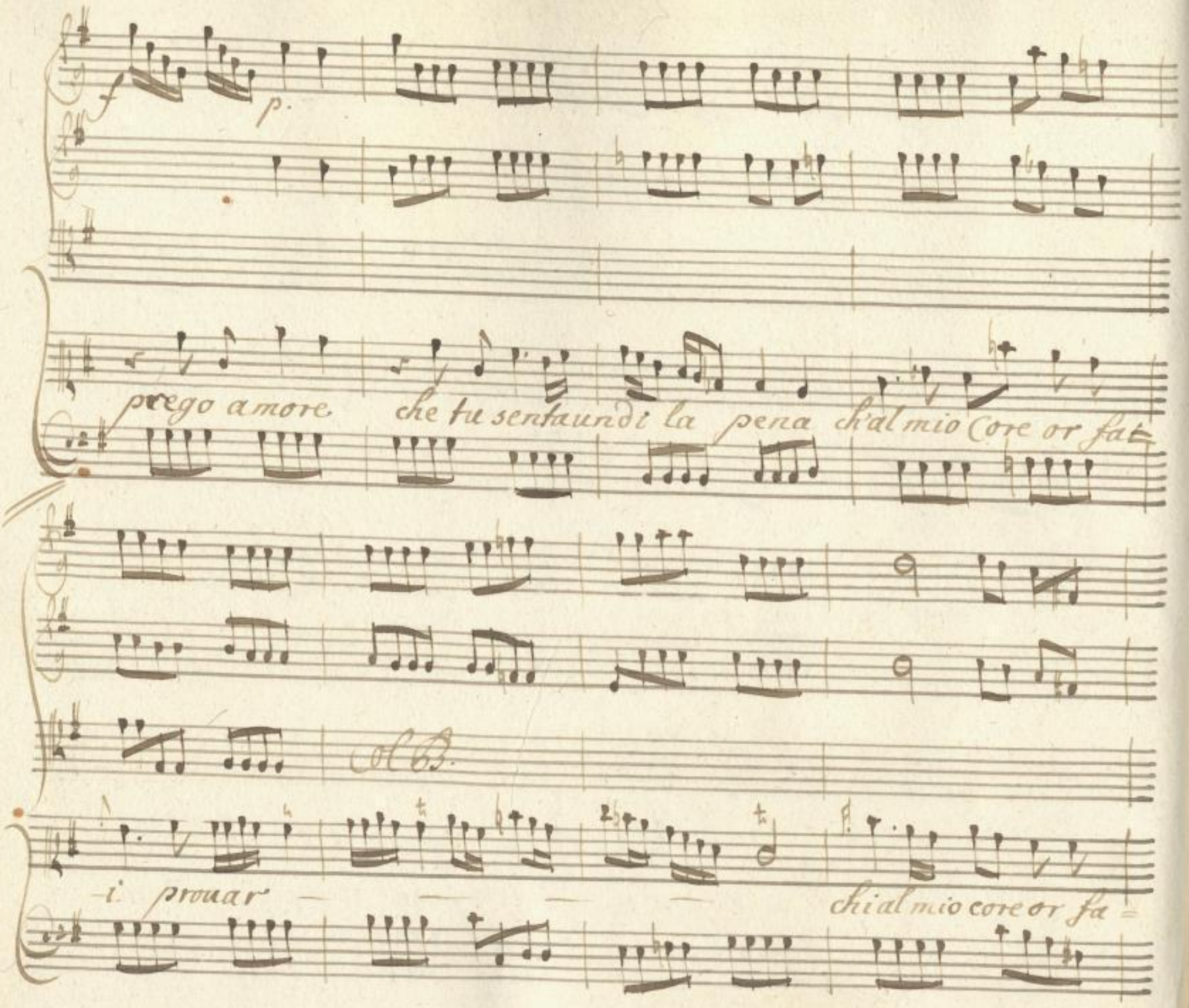

Sächsische Landesbibliothek –
Staats- und Universitätsbibliothek Dresden
http://digital.slub-dresden.de/id383667410/354

for.

Col B.

= i prouar.

al segno

Da Capo

Sächsische Landesbibliothek –
Staats- und Universitätsbibliothek Dresden
http://digital.slub-dresden.de/id383667410/355

Scena XV

Emira

Si diversi sembianti per odio e per amore or

lascio, or prendo ch'io me stessa tall'or ne meno intendo.

presto

Col B

odio il ti

Sächsische Landesbibliothek – Staats- und Universitätsbibliothek Dresden
http://digital.slub-dresden.de/id383667410/356

= ranno ed a' suenarlo io sola mille non temerei nemiche

Presto

Lento.

squadre

ma'penso ma'pensopoi

Sächsische Landesbibliothek –
Staats- und Universitätsbibliothek Dresden
http://digital.slub-dresden.de/id383667410/357

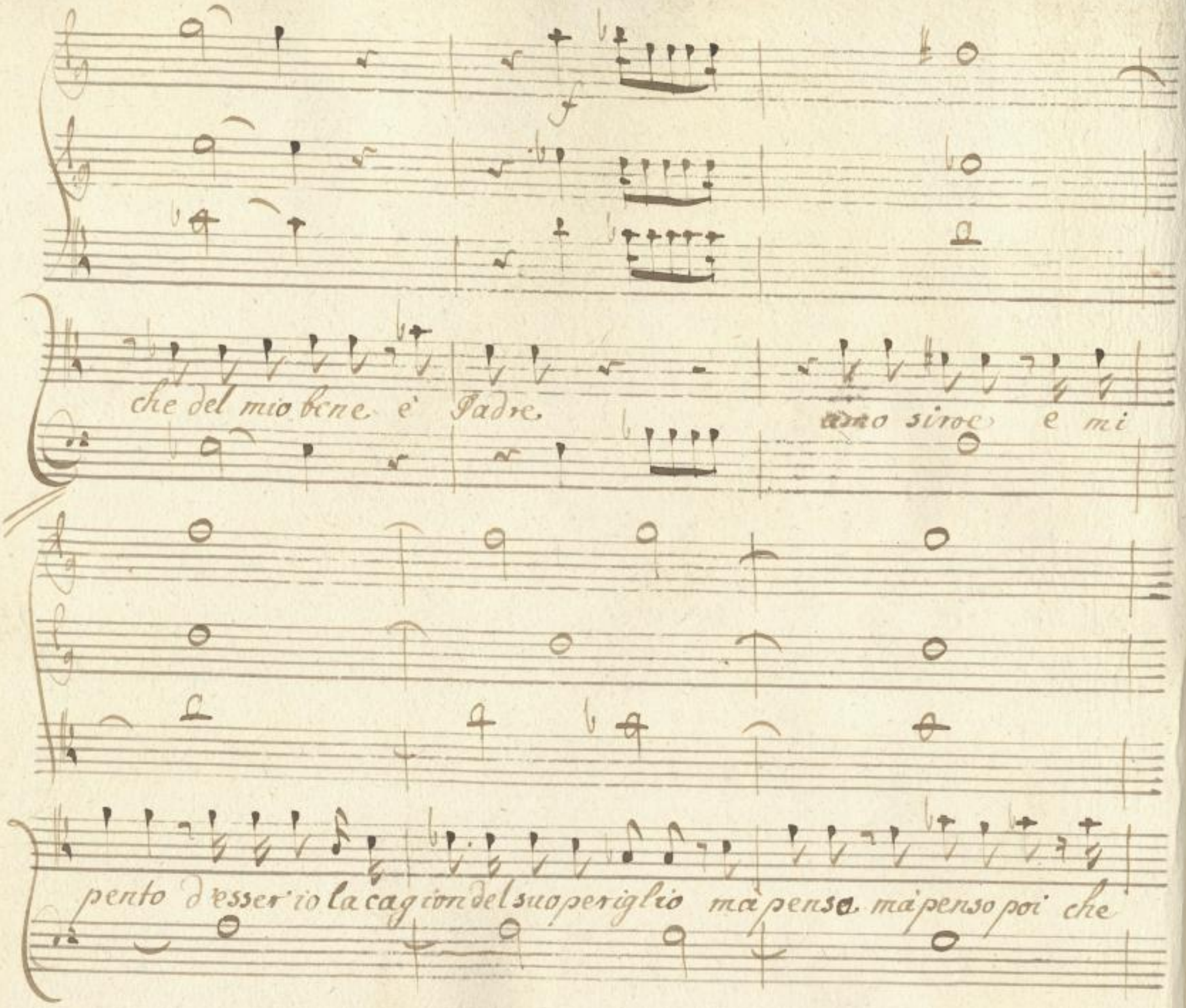

Sächsische Landesbibliothek –
Staats- und Universitätsbibliothek Dresden
http://digital.slub-dresden.de/id383667410/358

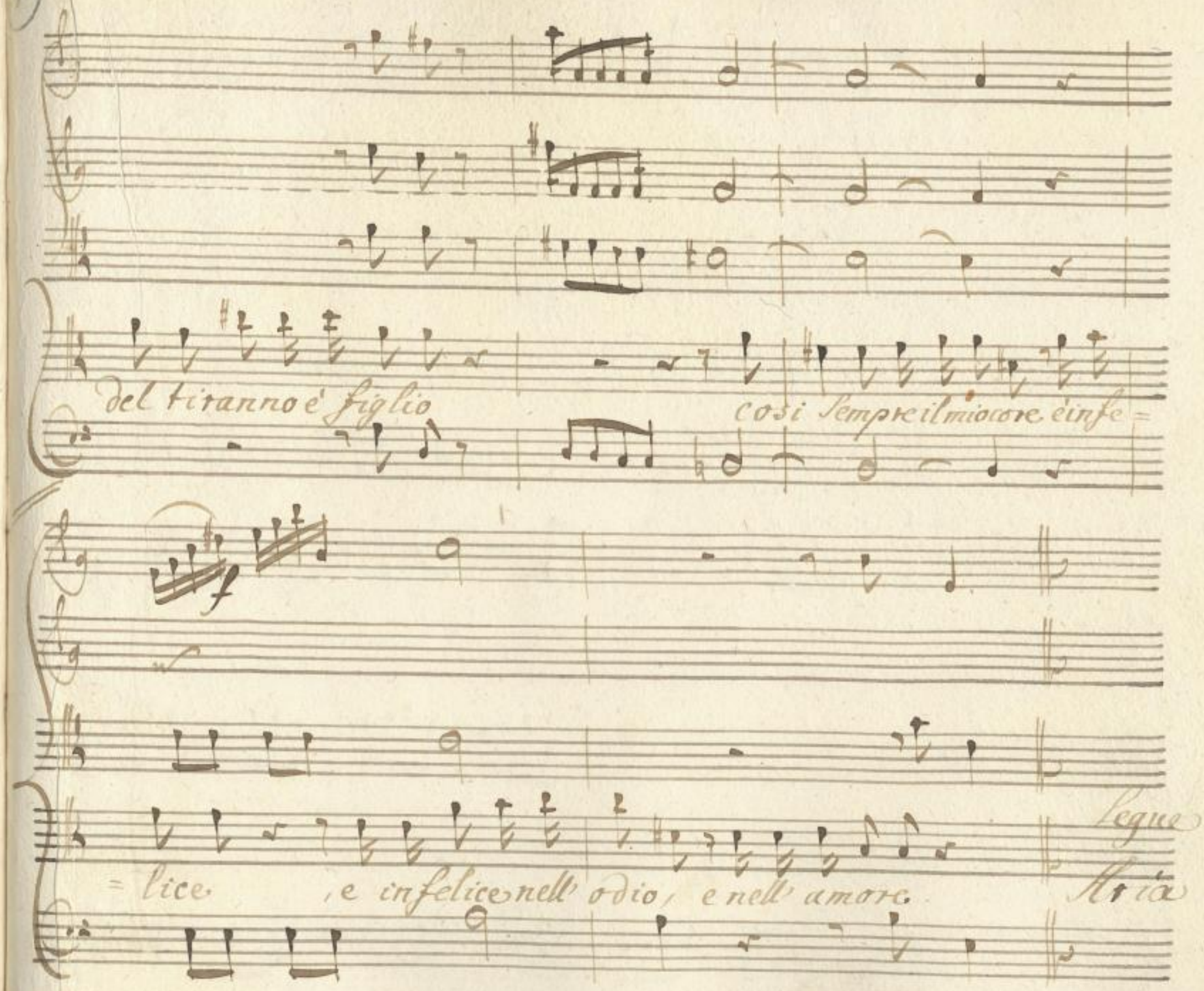
del tiranno è figlio
così sempre il mio core è infe=

=lice, e infelice nell' odio, e nell' amore.
Segue
Aria

Sächsische Landesbibliothek –
Staats- und Universitätsbibliothek Dresden
http://digital.slub-dresden.de/id383667410/359

Aria

Col B.

Sächsische Landesbibliothek – Staats- und Universitätsbibliothek Dresden
http://digital.slub-dresden.de/id383667410/360

Col Cb

Non ui piacque ingiusti Dei

Sächsische Landesbibliothek –
Staats- und Universitätsbibliothek Dresden
http://digital.slub-dresden.de/id383667410/361

ingiusti Dei. ch'io nascessi Pasto- rella altra

pena or non aurei che la cura d'un agnella d'un agnella, che baf=

Sächsische Landesbibliothek – Staats- und Universitätsbibliothek Dresden
http://digital.slub-dresden.de/id383667410/362

Col B.

= fetto d'un pastor che l'affetto d'un pastor'

for.

d'un Pastor.

Sächsische Landesbibliothek – Staats- und Universitätsbibliothek Dresden
http://digital.slub-dresden.de/id383667410/363

Col B.

Non ui piacque, ingiusti Dei ch'io nascessi

Pastorella altra cura or'non aurei or'non aurei

Sächsische Landesbibliothek –
Staats- und Universitätsbibliothek Dresden
http://digital.slub-dresden.de/id383667410/364

che la cura d'una agnella d'un agnella che affetto

f

d'un Pastor d'un Pastor' ingiusti Dei

Sächsische Landesbibliothek – Staats- und Universitätsbibliothek Dresden
http://digital.slub-dresden.de/id383667410/365

Non ui piacque ch'io nacessi pastorella

altra pena or non aureio non aurei che la

Sächsische Landesbibliothek –
Staats- und Universitätsbibliothek Dresden
http://digital.slub-dresden.de/id383667410/366

cura d'un agnella d'un agnella ke Caffetto d'un Pas=

= tor d'un Pastor che l'affetto d'un Pas =

Sächsische Landesbibliothek – Staats- und Universitätsbibliothek Dresden
http://digital.slub-dresden.de/id383667410/367

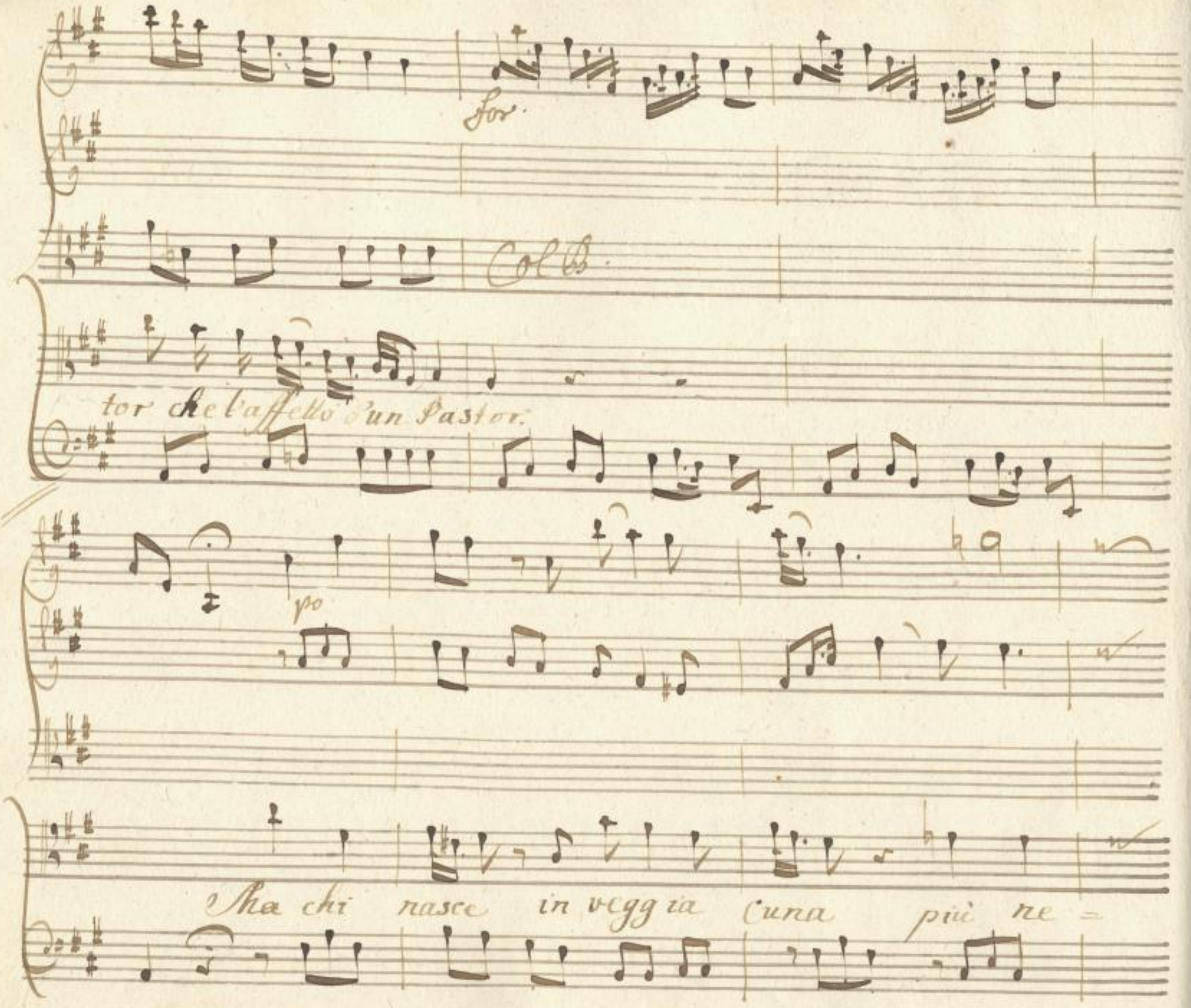

Sächsische Landesbibliothek –
Staats- und Universitätsbibliothek Dresden
http://digital.slub-dresden.de/id383667410/368

= mica ha la fortuna che nel Trono ascosi

stanno e l'inganno ed il timor e l'inganno

Sächsische Landesbibliothek – Staats- und Universitätsbibliothek Dresden
http://digital.slub-dresden.de/id383667410/369

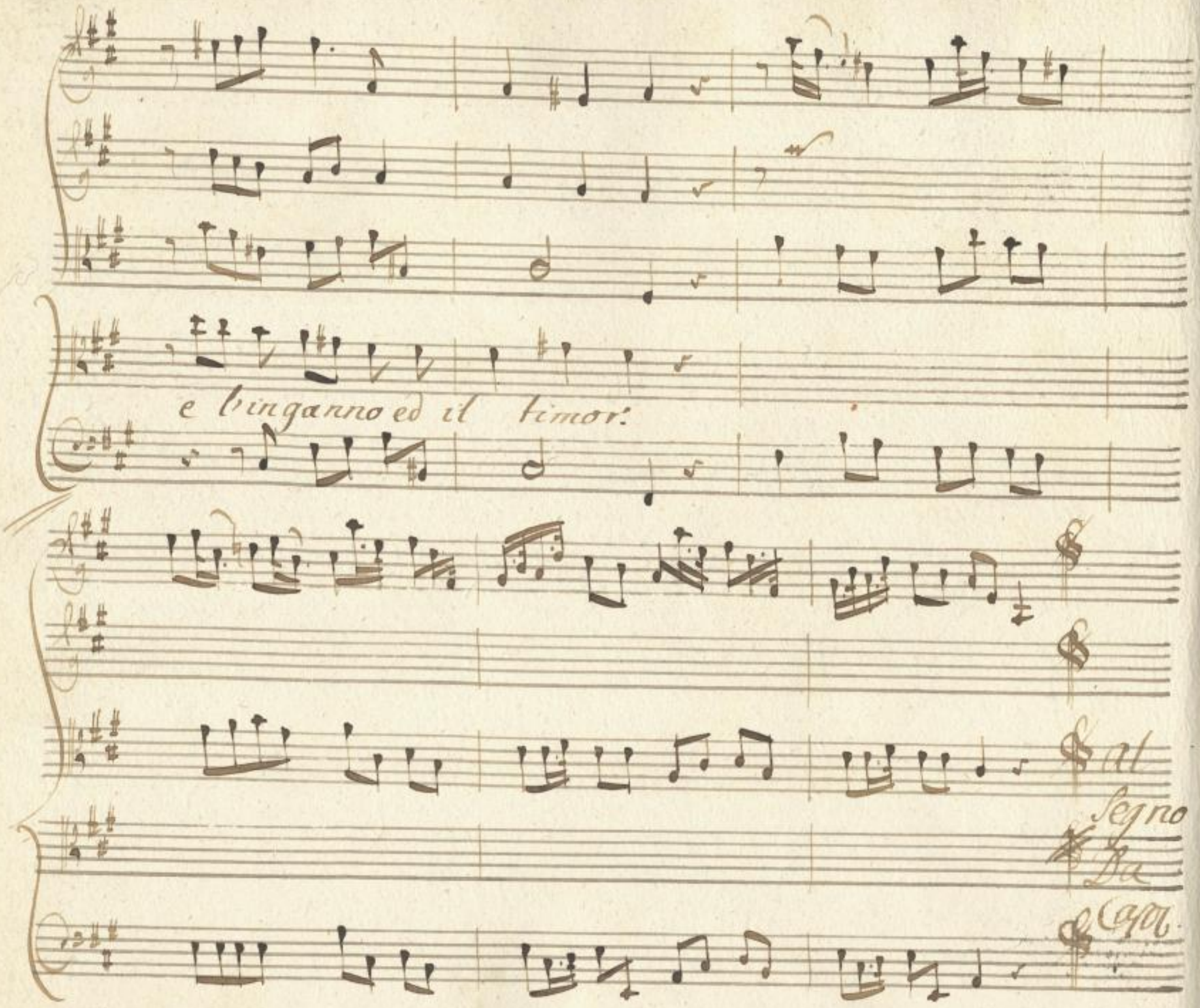

Sächsische Landesbibliothek –
Staats- und Universitätsbibliothek Dresden
http://digital.slub-dresden.de/id383667410/370

Fine Dell' Atto Secondo.

Sächsische Landesbibliothek –
Staats- und Universitätsbibliothek Dresden
http://digital.slub-dresden.de/id383667410/371

Sächsische Landesbibliothek –
Staats- und Universitätsbibliothek Dresden
http://digital.slub-dresden.de/id383667410/372

Sächsische Landesbibliothek –
Staats- und Universitätsbibliothek Dresden
http://digital.slub-dresden.de/id383667410/373

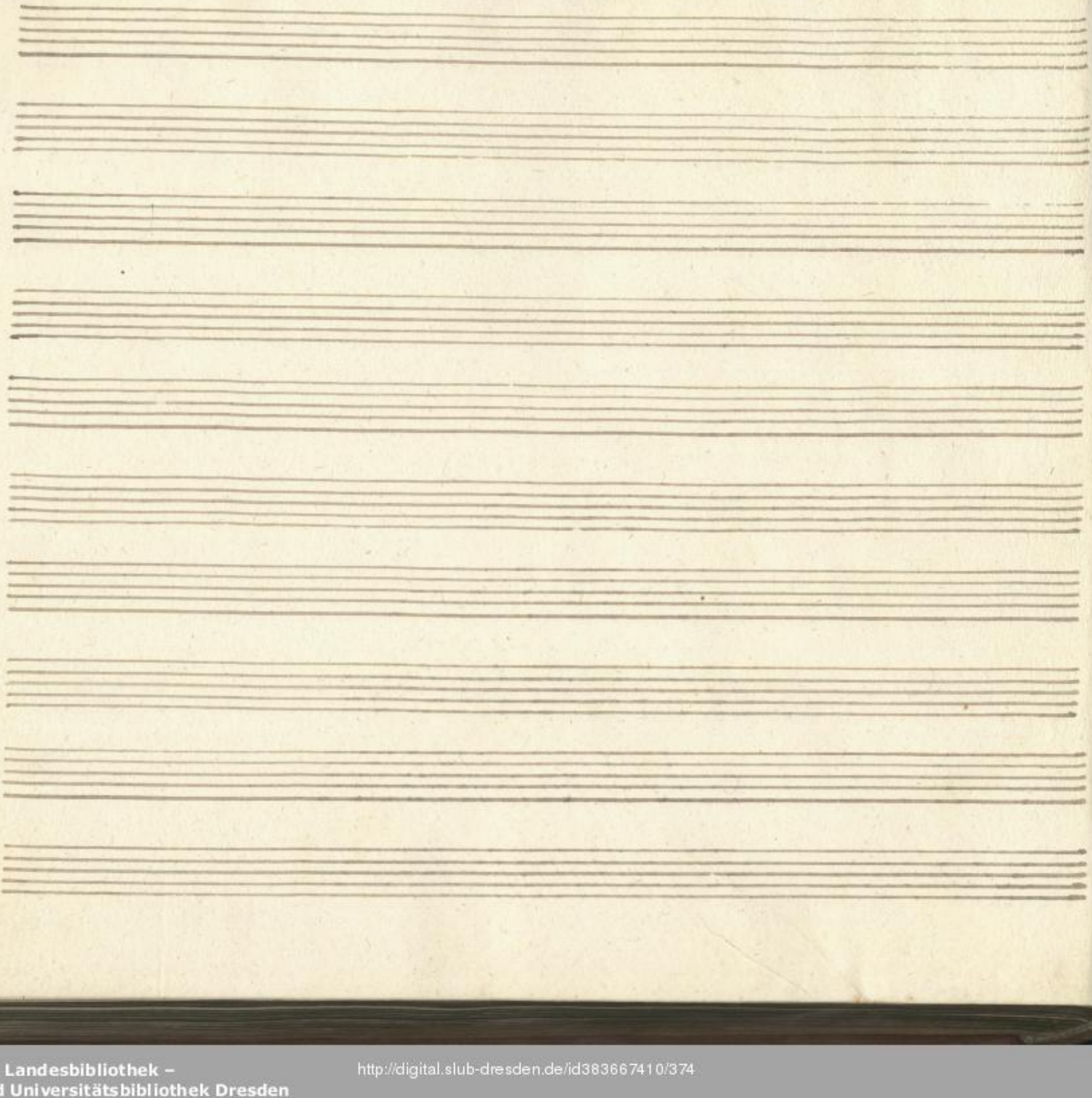

Sächsische Landesbibliothek –
Staats- und Universitätsbibliothek Dresden
http://digital.slub-dresden.de/id383667410/374

Sächsische Landesbibliothek –
Staats- und Universitätsbibliothek Dresden
http://digital.slub-dresden.de/id383667410/375

Mus. 2477 F 16

Sächsische Landesbibliothek – Staats- und Universitätsbibliothek Dresden
http://digital.slub-dresden.de/id383667410/376

Sächsische Landesbibliothek –
Staats- und Universitätsbibliothek Dresden
http://digital.slub-dresden.de/id383667410/377

Sächsische Landesbibliothek –
Staats- und Universitätsbibliothek Dresden
http://digital.slub-dresden.de/id383667410/378

No. XXIV.

SIROE
ATTO TERZO.
DEL SIG. HASSE.

Sächsische Landesbibliothek –
Staats- und Universitätsbibliothek Dresden
http://digital.slub-dresden.de/id383667410/379

Sächsische Landesbibliothek –
Staats- und Universitätsbibliothek Dresden
http://digital.slub-dresden.de/id383667410/380

Sächsische Landesbibliothek –
Staats- und Universitätsbibliothek Dresden
http://digital.slub-dresden.de/id383667410/381

Sächsische Landesbibliothek –
Staats- und Universitätsbibliothek Dresden
http://digital.slub-dresden.de/id383667410/382

Atto Terzo

Scena I.

Cosroe ed Araſse.

Cos:

Nò nò uoglio che mora. abbastanza fin

ora pietosa a mè per lui parlo natura.

Ara:

Signor chi t'assi=

= cura che siroe ucciso il Popolo ribelle non voglia uendi=

= carlo, e quando speri i tumulti sedar non sian più fieri!

Cos:

si.

Sächsische Landesbibliothek – Staats- und Universitätsbibliothek Dresden
http://digital.slub-dresden.de/id383667410/383

vanne, è la sua morte necessaria per me. Pronuncio frasse il decreto fa=

=tal, ma sento, oh Dio gelarsi il core, inumidirsi il ciglio

Tras:

Parte del Sangue mio terso del foglio ubbidirò con pena, ma

pur ubbidirò. Di sire amico io sono e'uer, ma son di te uas=

=sallo e sa ben la mia fede, che al dover di vassallo ogn'altro cede.

Sächsische Landesbibliothek – Staats- und Universitätsbibliothek Dresden
http://digital.slub-dresden.de/id383667410/384

Aria

Allegro

Coe B.

Sächsische Landesbibliothek –
Staats- und Universitätsbibliothek Dresden
http://digital.slub-dresden.de/id383667410/385

po

po

Io sento amore. in petto a =

Sächsische Landesbibliothek –
Staats- und Universitätsbibliothek Dresden
http://digital.slub-dresden.de/id383667410/386

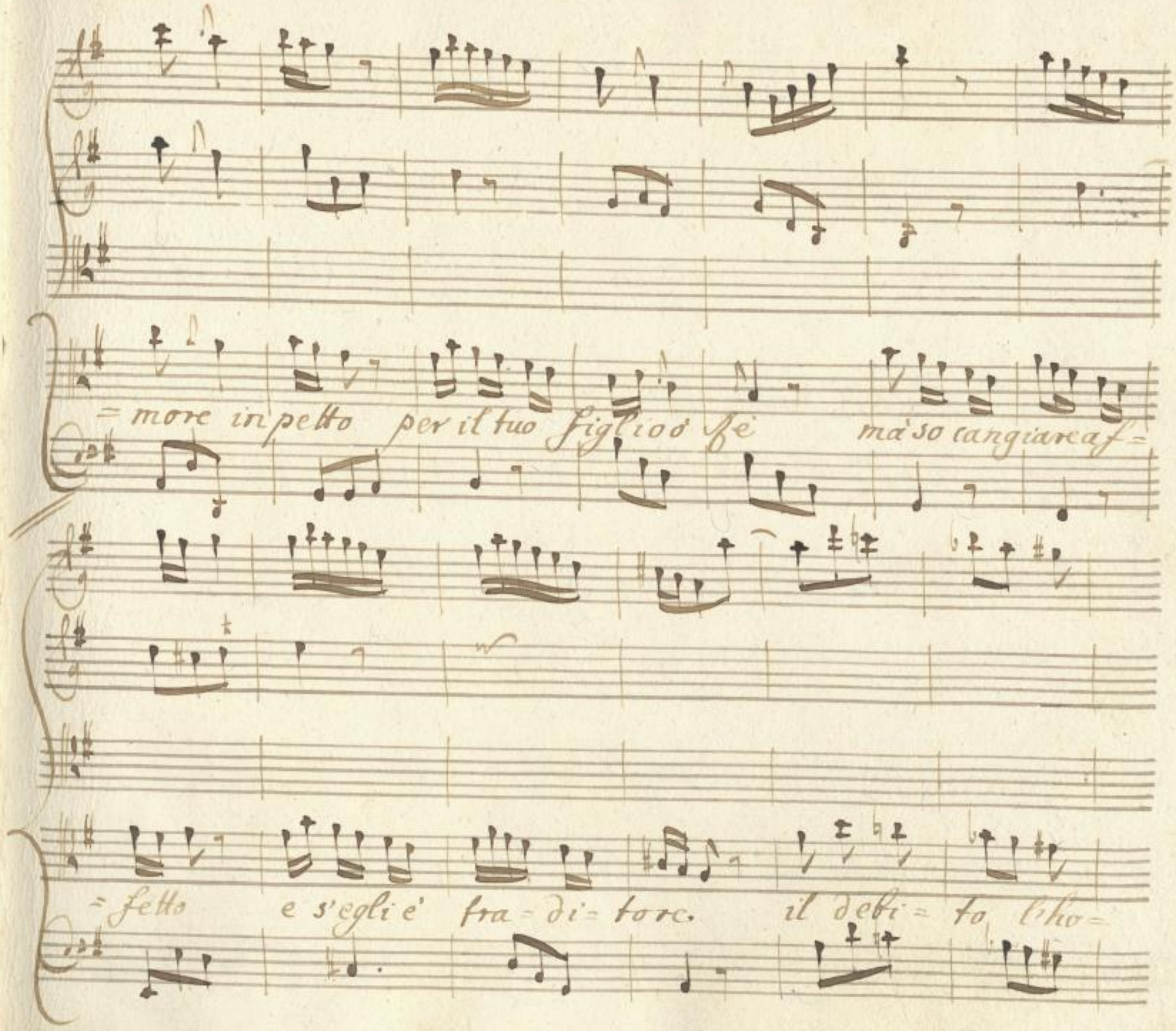

Sächsische Landesbibliothek –
Staats- und Universitätsbibliothek Dresden
http://digital.slub-dresden.de/id383667410/387

= more tutto mi uuol per te tutto

f for.

tutto tutto mi uuol per te.

Sächsische Landesbibliothek – Staats- und Universitätsbibliothek Dresden
http://digital.slub-dresden.de/id383667410/388

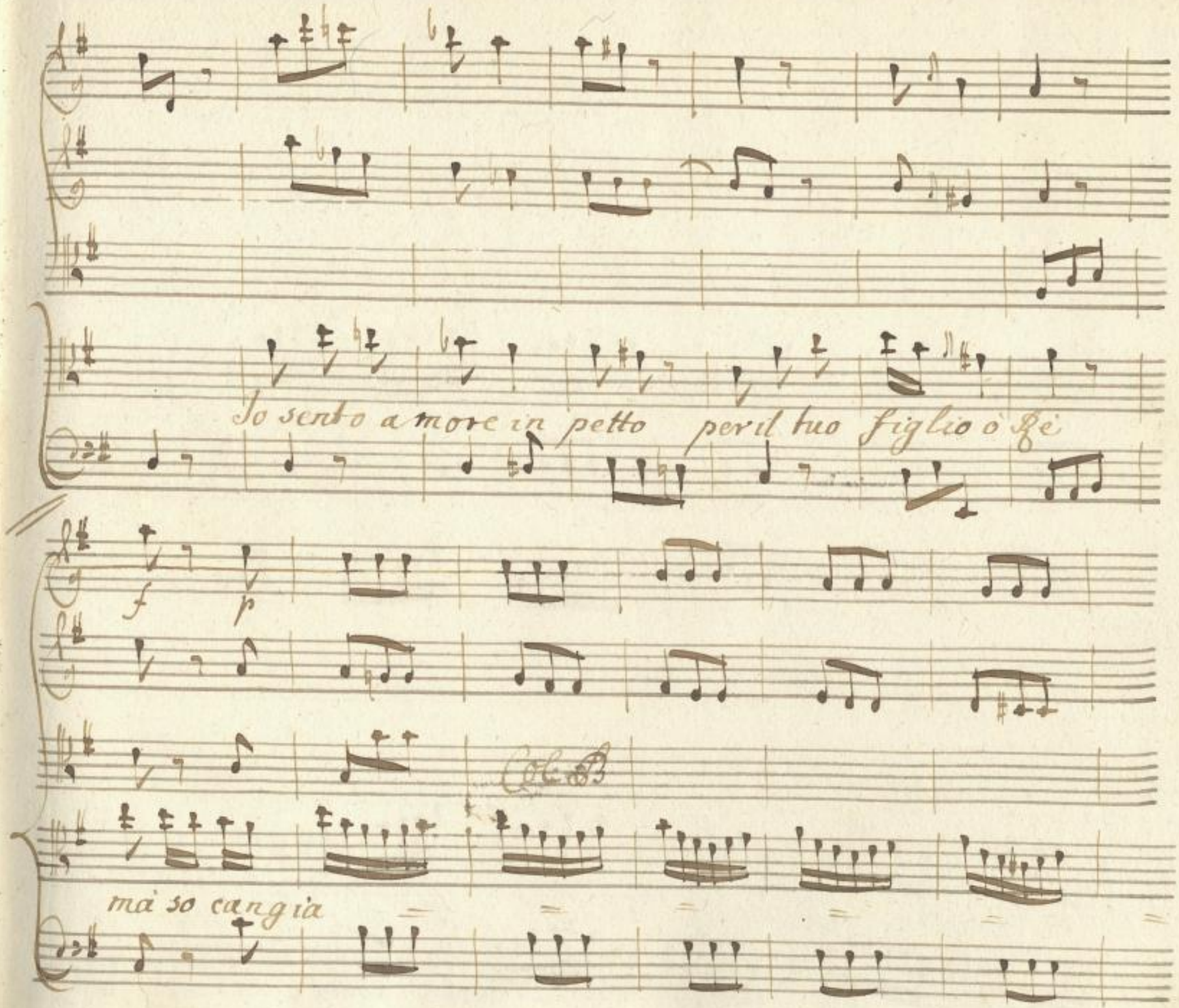

Sächsische Landesbibliothek –
Staats- und Universitätsbibliothek Dresden
http://digital.slub-dresden.de/id383667410/389

reaffetto

ma so cangiare affetto e s'egli è tra = ditore tut=

Sächsische Landesbibliothek – Staats- und Universitätsbibliothek Dresden
http://digital.slub-dresden.de/id383667410/390

=to mi uuol per te. tutto tutto tutto mi

Col B

uuol per te tutto si tutti mi uuol per te.

Sächsische Landesbibliothek – Staats- und Universitätsbibliothek Dresden
http://digital.slub-dresden.de/id383667410/391

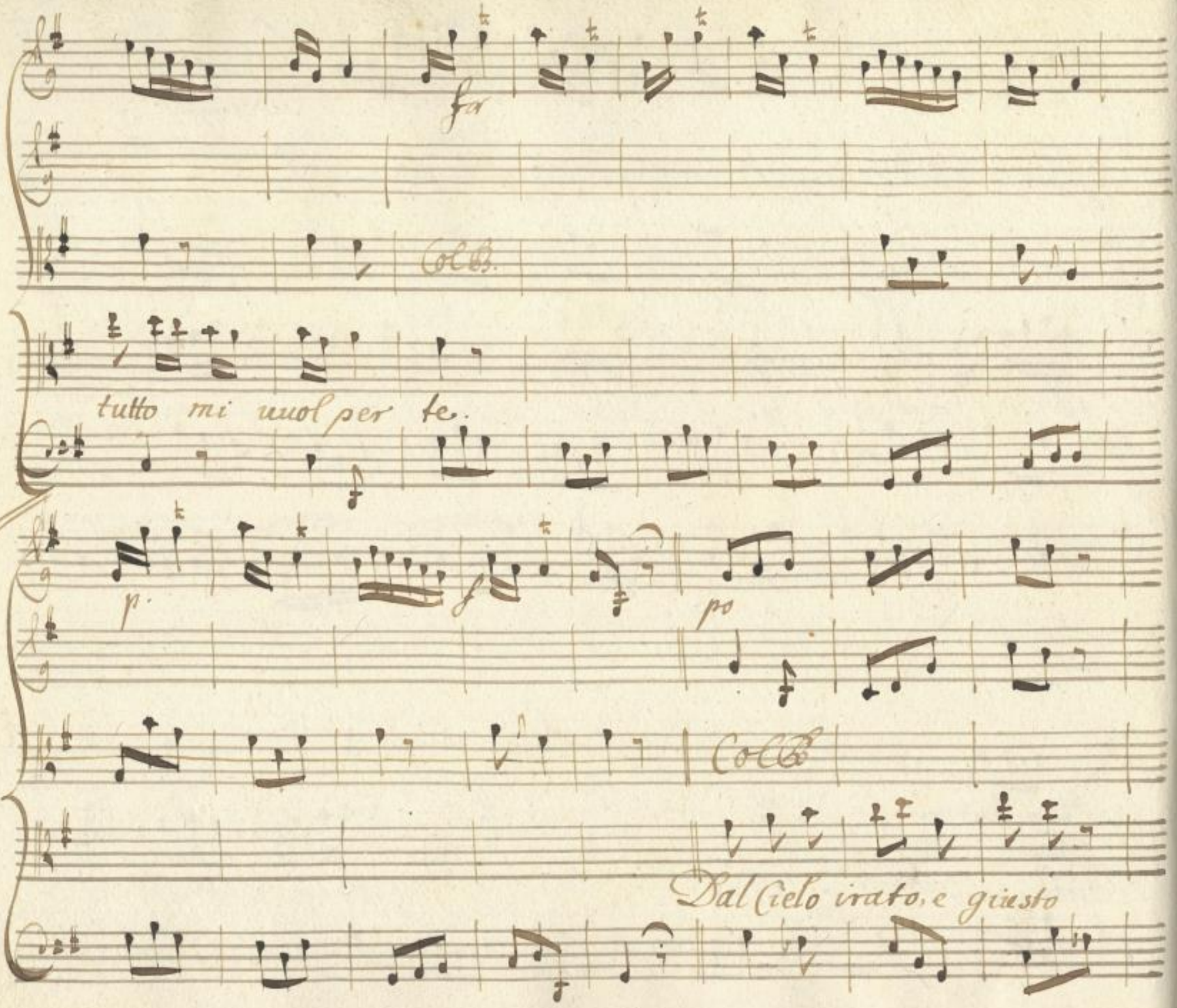

Sächsische Landesbibliothek –
Staats- und Universitätsbibliothek Dresden
http://digital.slub-dresden.de/id383667410/392

Spera sottrarsi in uano Spera sottrar

sin uano chi niega al suo Son=

Sächsische Landesbibliothek –
Staats- und Universitätsbibliothek Dresden
http://digital.slub-dresden.de/id383667410/393

fer

= rano ubbidienza, e fc.

allegro

Da Capo

Sächsische Landesbibliothek – Staats- und Universitätsbibliothek Dresden
http://digital.slub-dresden.de/id383667410/394

Cos:

Fin che del Ciel nemico Io non prouai lo sdegno mi fù

dolce la vita, e dolce il Regno · ma quando il conseruarli costa al mio cor

così crudel ferita graue il Regno è per me, graue è la vita

Scena II

Laodice, e Detto.

Lao:

Mio Sè che fai? freme a la regia intorno un

Cos:

sedizioso stuol, che Sirce chiede. Laurà, Laurà. Già d'un mio fido al

Sächsische Landesbibliothek – Staats- und Universitätsbibliothek Dresden
http://digital.slub-dresden.de/id383667410/395

braccio la sua morte è comessa, e forse adesso per l'aperte ferite

Laod:

fugge l'anima rea, cosi cosi gl'èl rendo: Misera me che in=

Cos:

=tendo! e che facesti mai? che feci? io uendicai l'of=

=fesa Maes= tà, l'amore offeso, i tuoi torti ed i miei

Laod:

Ah che ingannato sei sospendi il cenno nell'amor tuo giammai il

Sächsische Landesbibliothek – Staats- und Universitätsbibliothek Dresden
http://digital.slub-dresden.de/id383667410/396

Cos: Laod:

Prence non t'offese io t'ingannai. che dici Amore in=

=uano chiesi da siroe, e il suo disprezzo io uolli coll'accusa pu=

Cos: Laod

=nir Su ancor tradirmi? si Cosroe. Ecco la rea

Cos:

questa s'uccida, e l'innocente viua. Innocente? Inno=

=centes chi vuol la morte mia viva chi t'innamora! E

Sächsische Landesbibliothek – Staats- und Universitätsbibliothek Dresden
http://digital.slub-dresden.de/id383667410/397

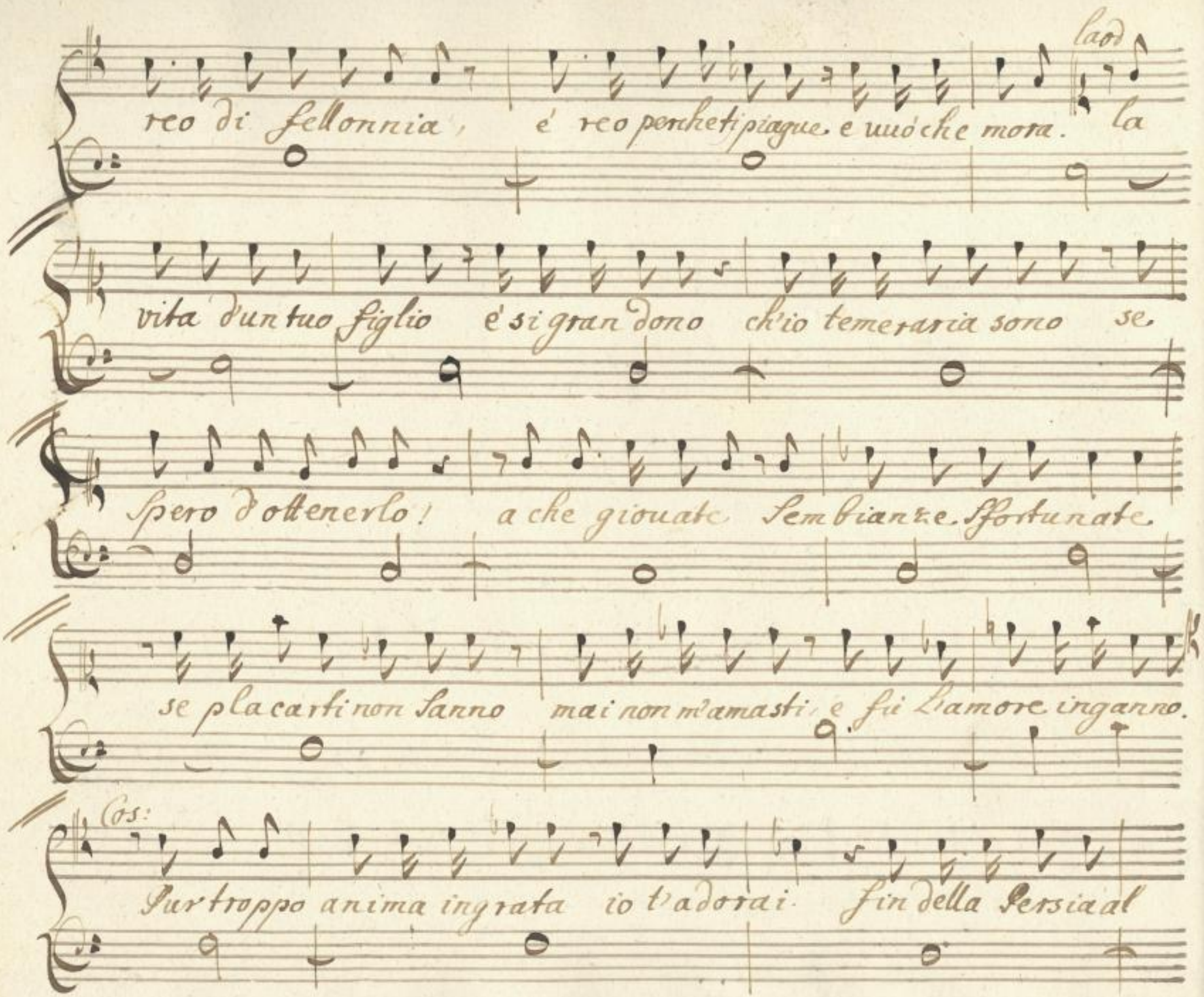
laod
reo di fellonnia, é reo perche ti piague e uuó che mora. la
vita d'un tuo figlio é si gran dono ch'io temeraria sono se
Spero d'ottenerlo! a che giouate Sembianze Sfortunate
se placarti non Sanno mai non m'amasti, e fu L'amore inganno.
Cos:
Pur troppo anima ingrata io t'adorai. fin della Persia al

trono Sollevarti uolea, ne tutto d'detto ò mille cure in

petto ti conosco infedele, e pur chi'l crederia nel=

=l'alma io sento che sei gran parte ancor del mio tormento

Laod.

Laod

Dunque alle mie preghiere cedi ò Signor, sia Saluo il Prence, e poi uc=

=cidimi se vuoi Sarò felice se il mio Sangue potrà... Parti Lao=

Cos.

Sächsische Landesbibliothek – Staats- und Universitätsbibliothek Dresden
http://digital.slub-dresden.de/id383667410/399

= dice. chiedono la sua vita colpa gli avaresci, e il tuo pregar m'ir=

= rita.

Siegue L'aria

Sächsische Landesbibliothek –
Staats- und Universitätsbibliothek Dresden
http://digital.slub-dresden.de/id383667410/400

Aria

Allegro di
molto

Sächsische Landesbibliothek –
Staats- und Universitätsbibliothek Dresden
http://digital.slub-dresden.de/id383667410/401

Sächsische Landesbibliothek –
Staats- und Universitätsbibliothek Dresden
http://digital.slub-dresden.de/id383667410/402

Se il caro figlio uede in periglio

Col B.

di uenta umana la Tigre Ircana e lo dif=

Sächsische Landesbibliothek – Staats- und Universitätsbibliothek Dresden
http://digital.slub-dresden.de/id383667410/403

= fende del Cacciatore lo diffen

= de di uenta umana, elo dif =

Sächsische Landesbibliothek –
Staats- und Universitätsbibliothek Dresden
http://digital.slub-dresden.de/id383667410/404

for.

Col B.

= fen = = de dal cacciato = re.

p.

Se il caro figlio

Sächsische Landesbibliothek – Staats- und Universitätsbibliothek Dresden
http://digital.slub-dresden.de/id383667410/405

Col B.

ue = de un periglio di uenta u = mana la tigre fr=

= cana é lo difende dal cacciator dal cacciator

Sächsische Landesbibliothek – Staats- und Universitätsbibliothek Dresden
http://digital.slub-dresden.de/id383667410/406

e lo diffen =

Sächsische Landesbibliothek –
Staats- und Universitätsbibliothek Dresden
http://digital.slub-dresden.de/id383667410/407

Vlc B.

de di uenta umana e lo dif =

f

p.

= fen = = de dal Caccia = for Seil caro

Sächsische Landesbibliothek –
Staats- und Universitätsbibliothek Dresden
http://digital.slub-dresden.de/id383667410/408

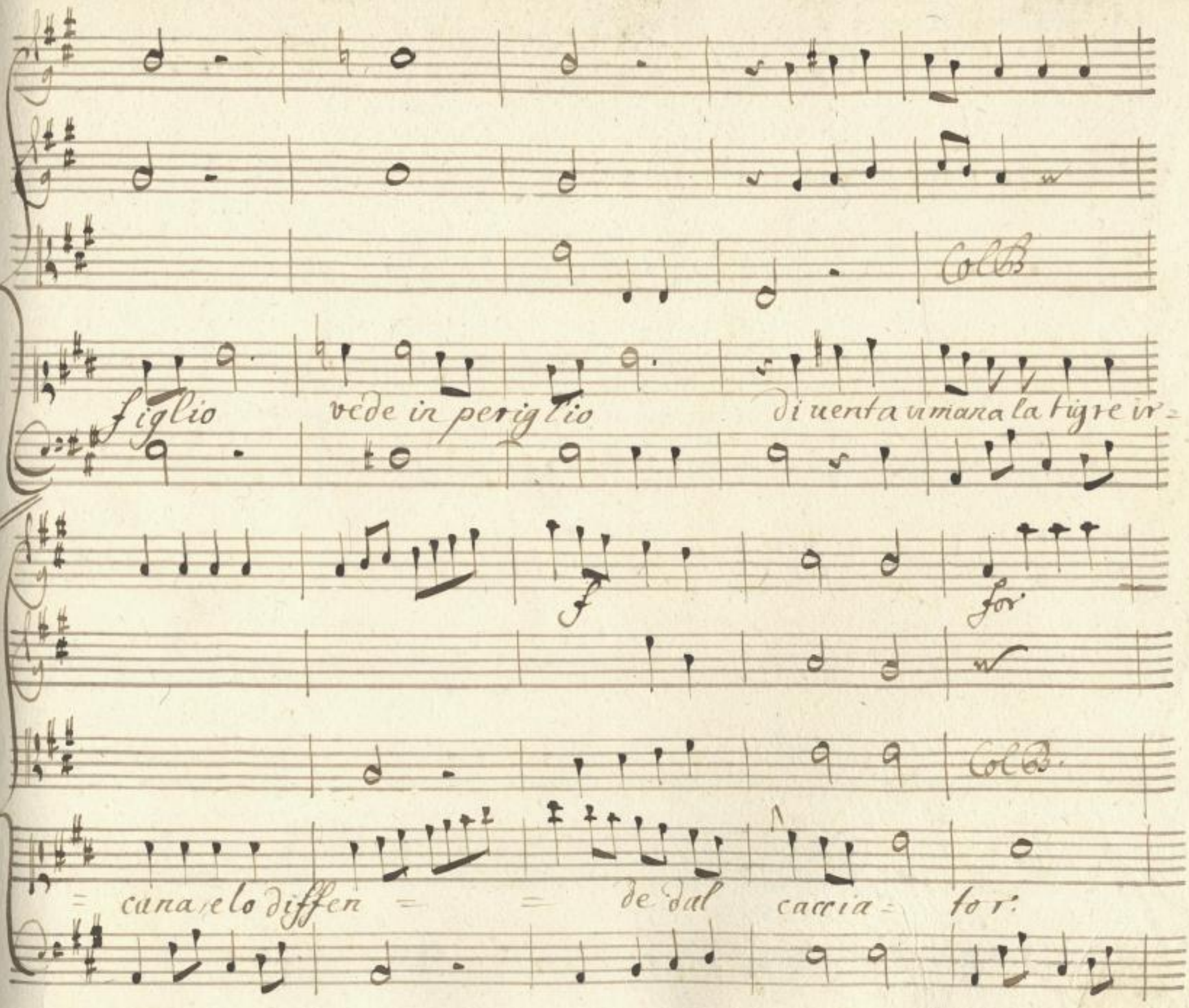

Sächsische Landesbibliothek –
Staats- und Universitätsbibliothek Dresden
http://digital.slub-dresden.de/id383667410/409

po.

Più fiero

Col B.

core tuo — non uiddi non senti amore.

Sächsische Landesbibliothek –
Staats- und Universitätsbibliothek Dresden
http://digital.slub-dresden.de/id383667410/410

p.

la prole uccidi empioti rende (ie = co fu =

= ror cie = = = =

Sächsische Landesbibliothek – Staats- und Universitätsbibliothek Dresden
http://digital.slub-dresden.de/id383667410/411

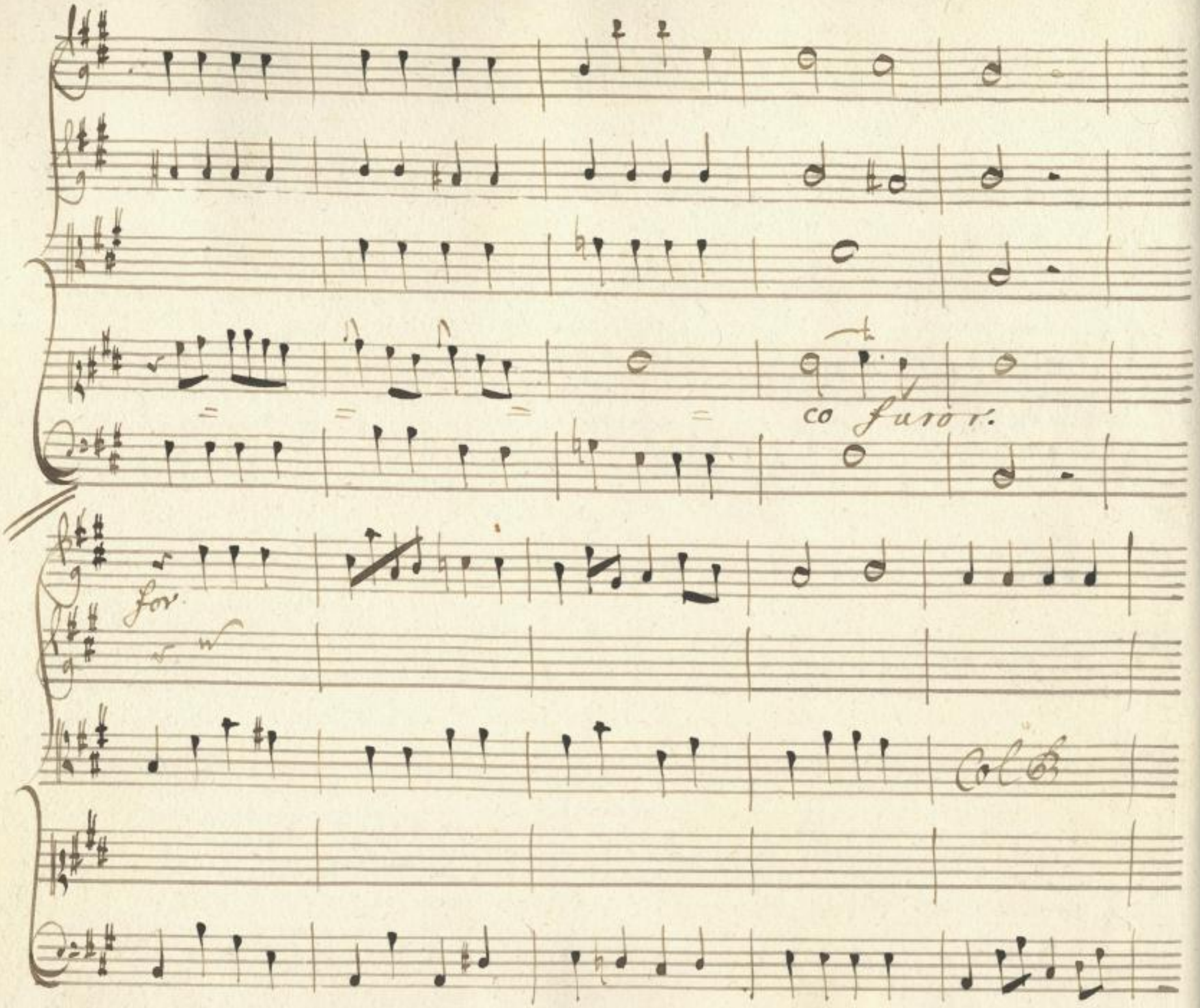

Sächsische Landesbibliothek –
Staats- und Universitätsbibliothek Dresden
http://digital.slub-dresden.de/id383667410/412

al Segno
Da Capo

Sächsische Landesbibliothek –
Staats- und Universitätsbibliothek Dresden
http://digital.slub-dresden.de/id383667410/413

Scena III

Costoc poi Emira.

Cos:

Vediam fin doue giunge del mio destino il

barbaro rigore tutto soffrir saprò

Emi:

Rendi o Signore libero il

Trence, al popolo sdegnato. Minaccia in ogni lato eò'

fremiti confusi la plebe insana, e s'ode in un momento di

sirne il nome in cento bocche, e cento. Tanto crebbe il tumulto ogn'

Cos:

Em:

Sächsische Landesbibliothek – Staats- und Universitätsbibliothek Dresden
http://digital.slub-dresden.de/id383667410/414

alma vile Diuien Superbta - in mille destre, e mille Splendono inudiac=

= ciari, e fuor dell'uso i tardi uecchi, ei timidi fanciulli - fatti ar=

= diti e veloci Somministrano L'armi ai più feroci.

Cos

se ancor' pochi momenti L'impeto si sospende, io più nol temo Perche?

Emi.

Cos:

Gia il fido Araspe, corsea suenar' per mio comando il figlio.

Emi

Sächsische Landesbibliothek – Staats- und Universitätsbibliothek Dresden
http://digital.slub-dresden.de/id383667410/415

Emi:

E potesti cosi ... riuoca oh Dio la sentenza funesta

Cos:

Nuncio n'andrò di tua pietade io stesso Porgimi il regio impronto in=

Emi:

=uan lo chiedi. la sua morte mi gioua. Ah Cosroe, e come co=

si da te diuerso? e doue or sono tante uirtù già tue compagne al

trono? che mai dirà la Persia? il mondo che dirà? fosti fin'

Sächsische Landesbibliothek –
Staats- und Universitätsbibliothek Dresden
http://digital.slub-dresden.de/id383667410/416

ora Amor de tuoi vassalli, terror de tuoi nemici.

L'armi tue Vincitrici colà sul ricco gange, colà del nilo in

sù le foci estreme. e l'indo, e l' Etiopo amira, e

teme. Pensa quanto perdi in un punto? ah se ti scordi le

leggi di natura un fatto sol tutti i tuoi preggi oscura

Sächsische Landesbibliothek – Staats- und Universitätsbibliothek Dresden
http://digital.slub-dresden.de/id383667410/417

Cos: Emi:

Deh con miglier consiglio... Ma sirve e un traditar: Ma sirve e figlio

figlio che dite degno dalle paterne imprese. L'arte di trion=

=far si bene. apprese. che fù bambino ancora la delitia di costoc.

e la Speranza. sò, che à pugnar qualora Partisti armato, o

Vincitor tornasti gl'ultimi, e i primi baci erano i su=

Sächsische Landesbibliothek – Staats- und Universitätsbibliothek Dresden http://digital.slub-dresden.de/id383667410/418

= oi et ei lieto, e sicuro al tuo collo stendea la mano im=

= belle ne il sanguinoso lume temea dell' Elmo o le tremanti

Cos: Emi:

piume che mi ramenti: Et or quel figlio istesso quel figlio is=

= tesso. quello s'uccide e chi l'uccide chi l'uccide il

Cos: Emi:

Padre oh Dio più non resisto. Ah se alcun premio merita la mia

Sächsische Landesbibliothek – Staats- und Universitätsbibliothek Dresden
http://digital.slub-dresden.de/id383667410/419

fè siroe non mora vado: risolui, or ora tratener non po=

=trai la sua ferita. Cos: Prendi, uola à saluarlo Emi: Io torno in vita.

Scena IV

Arasse, e Detti

Emi: Arasse! o Cieli! Cos: Ah che turbato ha il

Emi Ciglio Viue il Prence. Cos: non uiue. Emi Oh siroe Cos: o figlio ars: Ei

cade al primo colpo, e l'alma grande sul moribondo labro sol

Sächsische Landesbibliothek – Staats- und Universitätsbibliothek Dresden
http://digital.slub-dresden.de/id383667410/420

tanto s'arrestò finche mi disse difendi, difendi il

Padre e poi fuggi dal seno. Cos. Deh soccorimi Idaspe.

Emi.

io uengo meno. barbaro tu piangi e chi, e chi l'uc=

Sächsische Landesbibliothek – Staats- und Universitätsbibliothek Dresden
http://digital.slub-dresden.de/id383667410/421

= cise. Scelerato chi fù Di che ti lagni? Va tiranno tiran=

Lento. po.

Col B.

= no e dal petto mentre palpita ancor svelli quel

Lento.

Sächsische Landesbibliothek – Staats- und Universitätsbibliothek Dresden
http://digital.slub-dresden.de/id383667410/422

Col B.

Core. Sazia il furore inferno torna di sangue in mondo

mostro di crudeltà Furia d'auerno uergogna della Persia.

Sächsische Landesbibliothek – Staats- und Universitätsbibliothek Dresden
http://digital.slub-dresden.de/id383667410/423

Cos:

odio del mondo così mi parla Idaspe: e stolto o

Emi:

finge finsi fin'or, ma solo ma solo per traffigerti il

Sächsische Landesbibliothek – Staats- und Universitätsbibliothek Dresden
http://digital.slub-dresden.de/id383667410/424

Col B.

Cos:

Emi:

Cor. che mai ti feci? Empio che mi facesti? Lo

Sposo miuccidesti per te padre non ó non ó più trono

Sächsische Landesbibliothek – Staats- und Universitätsbibliothek Dresden
http://digital.slub-dresden.de/id383667410/425

Cos:

Io son la tua nemica Emira Emira io sono che sento

Ara:

Cos:

O meraviglia! adesso adesso intendo chi mi seduce. il

Sächsische Landesbibliothek – Staats- und Universitätsbibliothek Dresden
http://digital.slub-dresden.de/id383667410/426

Col B.

Emi:

Figlio Ecier, ma invano di Burlo io tentai Per mia ven=

=detta, e per tormento tuo perfido il dico Sappi ch'ei ti di=

Sächsische Landesbibliothek – Staats- und Universitätsbibliothek Dresden
http://digital.slub-dresden.de/id383667410/427

= fese dall'odio mio, ch'ei ti recò quel foglio, che innocente mori

ch'ogni sospetto ch'ogni accusa è fallace, và.

Sächsische Landesbibliothek – Staats- und Universitätsbibliothek Dresden
http://digital.slub-dresden.de/id383667410/428

pensaci e se poi e se poi riposa in pace.

Cos:

Serba A=

Ans:

=rasse al mio sdegno mà frà ceppi costei Sonto ubbidisco. o

Emi

=là deponi... Io stessa disarmo il fianco mio, prendi. I'in=

Sächsische Landesbibliothek – Staats- und Universitätsbibliothek Dresden
http://digital.slub-dresden.de/id383667410/429

Cos:

=ganni se credi Spauentarmi Ah parti ingrata d'un

alma disperata Crudiosa compagnia troppom'affligge. Emi Per=

=che tù resti afflitto Basta basta la compagnia del tuo delitto.

Segue L'aria.

Sächsische Landesbibliothek – Staats- und Universitätsbibliothek Dresden
http://digital.slub-dresden.de/id383667410/430

Aria

Allegro di molto.

Sächsische Landesbibliothek – Staats- und Universitätsbibliothek Dresden
http://digital.slub-dresden.de/id383667410/431

Che.

Sächsische Landesbibliothek –
Staats- und Universitätsbibliothek Dresden
http://digital.slub-dresden.de/id383667410/432

p.

Col B

furia che mostro che barbaro Padre che barbaro Padre ti

Sen = to dal Li = do del torbido lete mio

Sächsische Landesbibliothek – Staats- und Universitätsbibliothek Dresden
http://digital.slub-dresden.de/id383667410/433

f *p*

Sposo tradito tradito vendetta gridar si

Padre. Padre crudele punirti saprò pun =

Sächsische Landesbibliothek – Staats- und Universitätsbibliothek Dresden
http://digital.slub-dresden.de/id383667410/434

for.

= vitti sa = prò

Che.

furia che mostro che barbaro Padre ti sen = to dal

Sächsische Landesbibliothek – Staats- und Universitätsbibliothek Dresden
http://digital.slub-dresden.de/id383667410/435

Col B.

Li = do dal torbido torbido lete mio sposo tra =

f

= dito tradito mio Sposo Vendetta gridar gridar ven =

Sächsische Landesbibliothek – Staats- und Universitätsbibliothek Dresden
http://digital.slub-dresden.de/id383667410/436

f *p*

Col B.

=detta Vendetta si Padre crudele punirti sa=

p.

=prò punirti sa=prò dal torbido torbido lete ti

Sächsische Landesbibliothek – Staats- und Universitätsbibliothek Dresden
http://digital.slub-dresden.de/id383667410/437

sento ti sento mio Sposo tradito tradito mio sposo uen=

m: f. po. f

=detta gridar mostro furia barbaro Padre

Sächsische Landesbibliothek – Staats- und Universitätsbibliothek Dresden
http://digital.slub-dresden.de/id383667410/438

Padre crudele si si punirti saprò pun =

= irti saprò.

Sächsische Landesbibliothek – Staats- und Universitätsbibliothek Dresden
http://digital.slub-dresden.de/id383667410/439

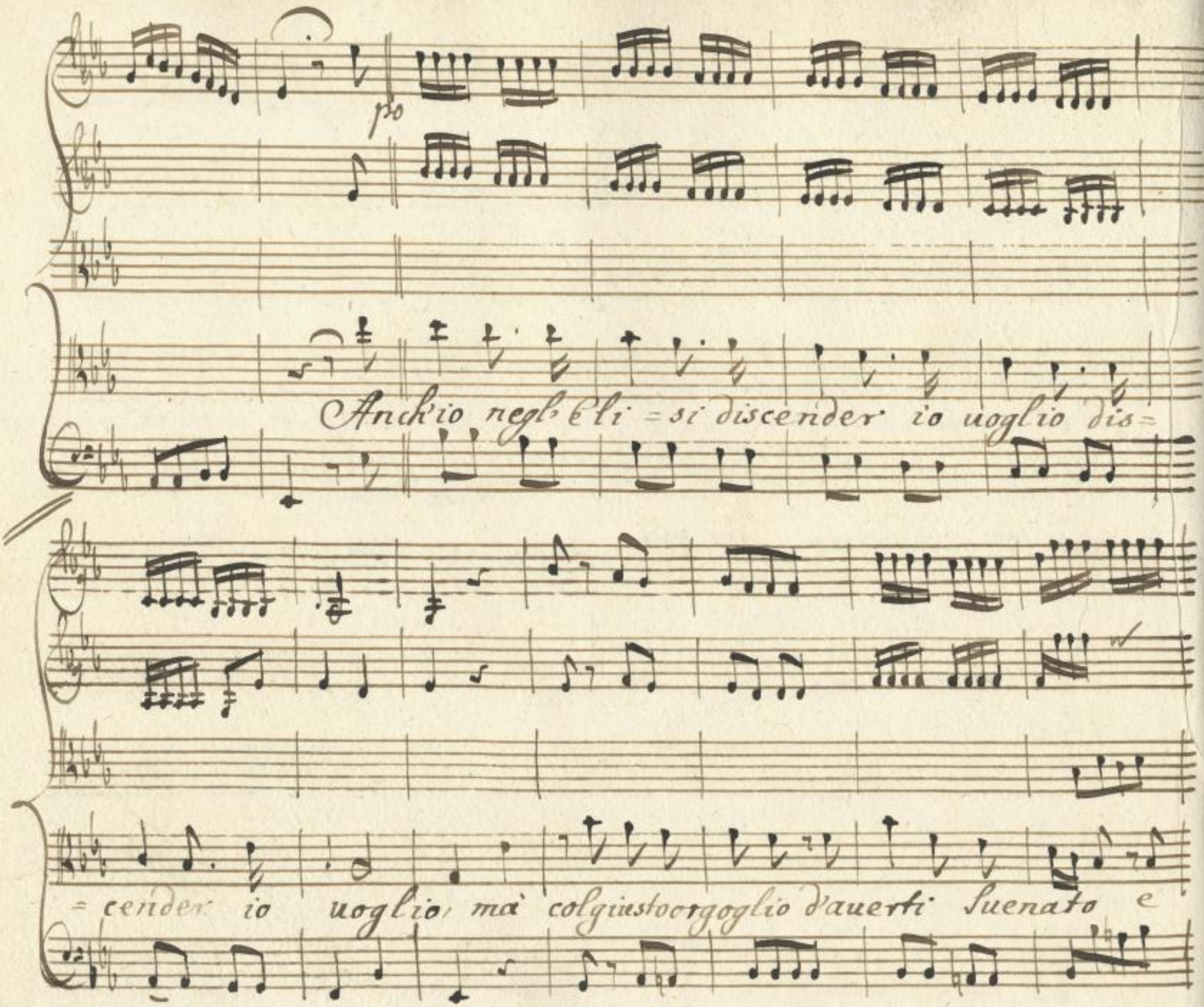

Sächsische Landesbibliothek –
Staats- und Universitätsbibliothek Dresden
http://digital.slub-dresden.de/id383667410/440

f *p.*

Col B.

tinta del Sangue dun padre. Spietato al dolce mio Sposo più

cara sarò – più cara sarò così al dolce mio sposo più

Sächsische Landesbibliothek – Staats- und Universitätsbibliothek Dresden
http://digital.slub-dresden.de/id383667410/441

for

cara sarò, più cara sarò.

al segno

Da Capo

che

Sächsische Landesbibliothek – Staats- und Universitätsbibliothek Dresden
http://digital.slub-dresden.de/id383667410/442

Scena V

(Osroe e Araspe.)

Cos:

Oue son' che m'auuenne! e uiuoan=

Ara:

= cora? consolati consolati Signor Pensa per ora;

A conseruarti il uacillante impero Pensa alla pace. tua

Cos:

Pace non spero o nemici i vassalli o la sorte ne =

= mica il Cielo istesso Astri non à perme. che sia felici, ed

Sächsische Landesbibliothek – Staats- und Universitätsbibliothek Dresden
http://digital.slub-dresden.de/id383667410/443

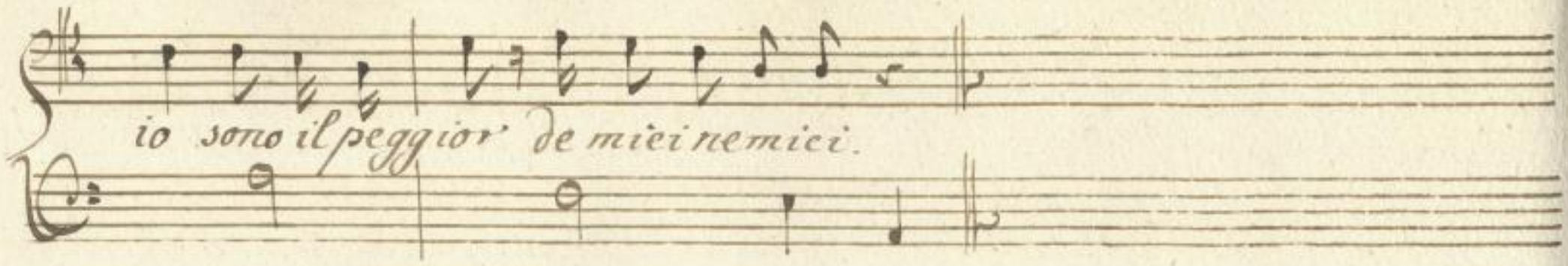

Segue L'aria.

Sächsische Landesbibliothek –
Staats- und Universitätsbibliothek Dresden
http://digital.slub-dresden.de/id383667410/444

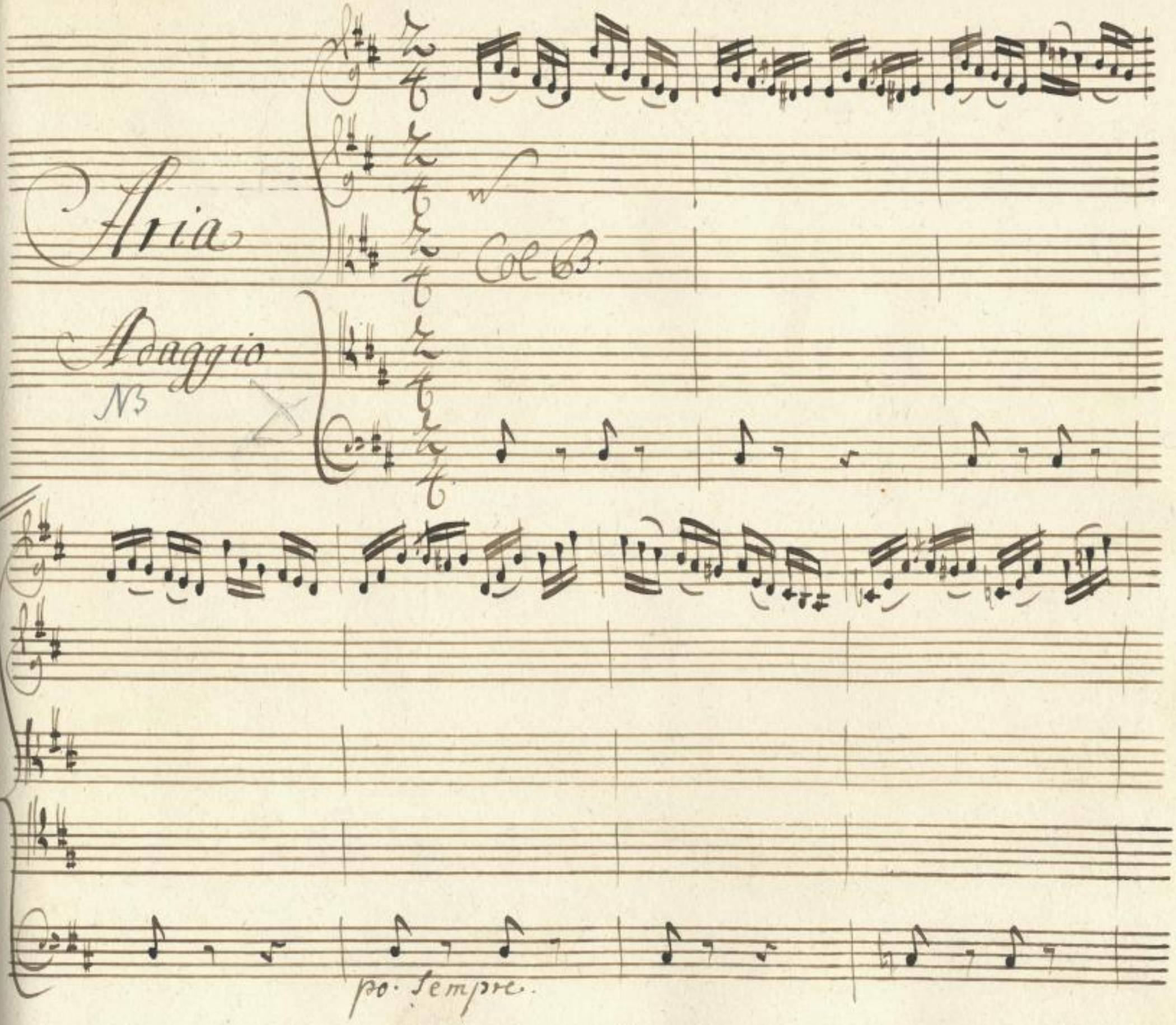

Sächsische Landesbibliothek –
Staats- und Universitätsbibliothek Dresden
http://digital.slub-dresden.de/id383667410/445

Gelidoin ogni uena

Sächsische Landesbibliothek –
Staats- und Universitätsbibliothek Dresden
http://digital.slub-dresden.de/id383667410/446

Scorrer mi sentoil Sangue Scorrer mi Sentoil Sangue

f. p f. p f. p f. p f. p f. p f. p

l'ombra del figlio e Sangue m'ingombra di terror

Sächsische Landesbibliothek – Staats- und Universitätsbibliothek Dresden
http://digital.slub-dresden.de/id383667410/447

p f: p f: p. p m: f

L'ombra del figlio e Sangue m' ingombra di terror m' ingombra

for

p

di terror'

Gelido in ogni

Sächsische Landesbibliothek – Staats- und Universitätsbibliothek Dresden
http://digital.slub-dresden.de/id383667410/448

Vena Scorrermi sentoil Sangue Ombra del figlio e

Sangue m'ingombra di terror m'ingombra di ter=

Sächsische Landesbibliothek – Staats- und Universitätsbibliothek Dresden
http://digital.slub-dresden.de/id383667410/449

=ror:

l'ombra del figlio e sangue

del figlio e

sangue m'ingombra di terror

di terror m'ingombra

Sächsische Landesbibliothek – Staats- und Universitätsbibliothek Dresden
http://digital.slub-dresden.de/id383667410/450

for.

p.

E' per maggior mia pena

Sächsische Landesbibliothek –
Staats- und Universitätsbibliothek Dresden
http://digital.slub-dresden.de/id383667410/451

veggo che fui crudele à un anima fedele à un

f p

Col B.

innocente cor' à un innocen = te cor à un

Sächsische Landesbibliothek – Staats- und Universitätsbibliothek Dresden
http://digital.slub-dresden.de/id383667410/452

anima fede = le dun innocen = =

= = = te cor:

Sächsische Landesbibliothek – Staats- und Universitätsbibliothek Dresden
http://digital.slub-dresden.de/id383667410/453

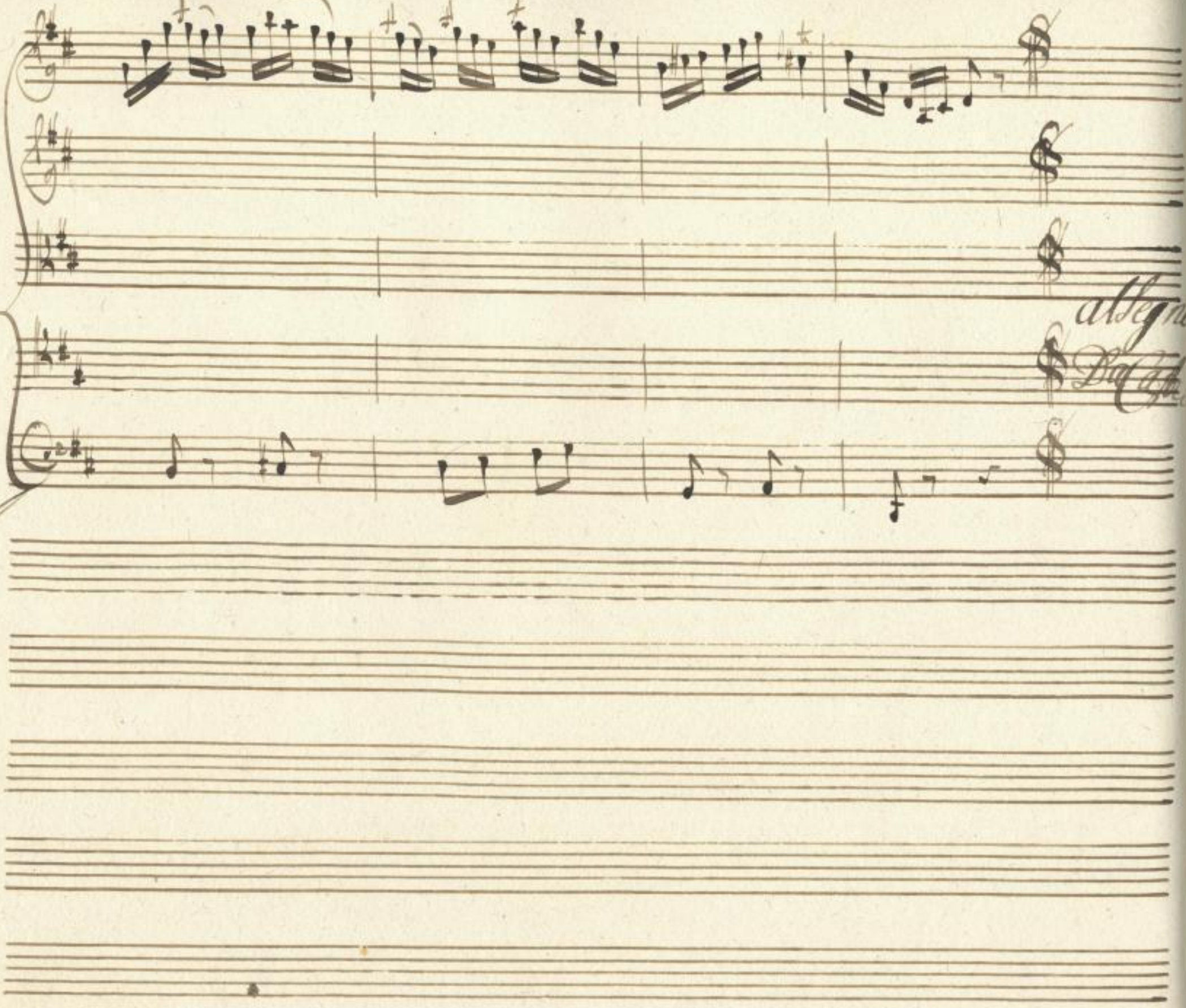

Sächsische Landesbibliothek –
Staats- und Universitätsbibliothek Dresden
http://digital.slub-dresden.de/id383667410/454

Scena VI

Arasse poi Emira con Guardie, e Senza Spada

Aras:

Ritorni il prigioniero i miei disegni Secondino le

stelle olà partite

Emi

Che vuoi d'un empio Rè più reo mi=

=nistro forse suenarmi.

Aras

Nò viui e ti serba Illustre Princi=

=pessa al tuo gran Sposo Siroe respira ancor.

Emi

Come

Aras

la cura d'uc=

Sächsische Landesbibliothek – Staats- und Universitätsbibliothek Dresden
http://digital.slub-dresden.de/id383667410/455

Emi

=ciderlo accetai, ma per saluarlo. Per che tacerlo al

Aras

Padre. Pentito dell'orror? Parue pietoso Perche più nolte=

=mea, se uiuo il crede, la sua pietà di nuouo diuerebbe ti=

Emi Aras Emi

=mor Siroe dou'è? frà i lacci Attende la sua morte E

Arass

no'l saluarti ancor? Prima deggio i miei fidi raccorre

Sächsische Landesbibliothek – Staats- und Universitätsbibliothek Dresden
http://digital.slub-dresden.de/id383667410/456

Per Scorgerlo Sicuro, ove lo chiede il Popolo comosso.

or che dal Padre si crede estinto auremo Agio bastante, a matu=

Emi

Aras:

=rar l'impresa Andiamo... Ah vien Redarse. Non Ligo=

=tirti io partirò, ti resta i degnia scoprir del Prence in=

Emi.

=fido fidati non temer. di te mi fido.

Sächsische Landesbibliothek – Staats- und Universitätsbibliothek Dresden
http://digital.slub-dresden.de/id383667410/457

Scena VII.

Emira e Shedarse.

Emi: Che ti turba ò Signor? Shed: tutto è in tumulto, E

mi vuoi lieto Idaspe. Emi: (Ignota ancor gli son) dunque n'andiamo

Ad opporsi a i ribelli. Shed: altro soccorso chiede il nostro periglio

a siroe io vado. Emi E liberar uoresti L'indegno au=

=tor de nostri mali? Shed: Eh tanto stolto non so, corro a suenarlo. Emi:

Sächsische Landesbibliothek – Staats- und Universitätsbibliothek Dresden
http://digital.slub-dresden.de/id383667410/458

Emi: Intesi che già Siroe morì. Shed: ma per qual mano? Emi non

so, dubbia, e confusa giunse a me la nouella, e tu nol

Shed: sai nulla seppi. Emi: Le solite saranno Popolari men=

zogne. Shed: estinto, o vivo Siroe trouar mi gioua. Emi: io ti precedo. De

tuoi disegni aurai Idaspe esecutor/: Scopersi assai Parte

Sächsische Landesbibliothek – Staats- und Universitätsbibliothek Dresden
http://digital.slub-dresden.de/id383667410/459

Scena VIII.

Medarse. Solo.

Se la strada del Trono m'interrompe il Germano
il voglio estinto E crudeltà, ma necessaria, e
solo quest'aita permette. Di si pochi momenti il giro an=
=gusto. ne mali estremi ogni rimedio è giusto.

Sächsische Landesbibliothek – Staats- und Universitätsbibliothek Dresden
http://digital.slub-dresden.de/id383667410/460

Scena IX

Luogo angusto, e racchiuso del Castello per Carcere

à Siroe

Siroe e Emira

Staccato

Vuis

Col B

Piutosto graue.

Sächsische Landesbibliothek – Staats- und Universitätsbibliothek Dresden
http://digital.slub-dresden.de/id383667410/461

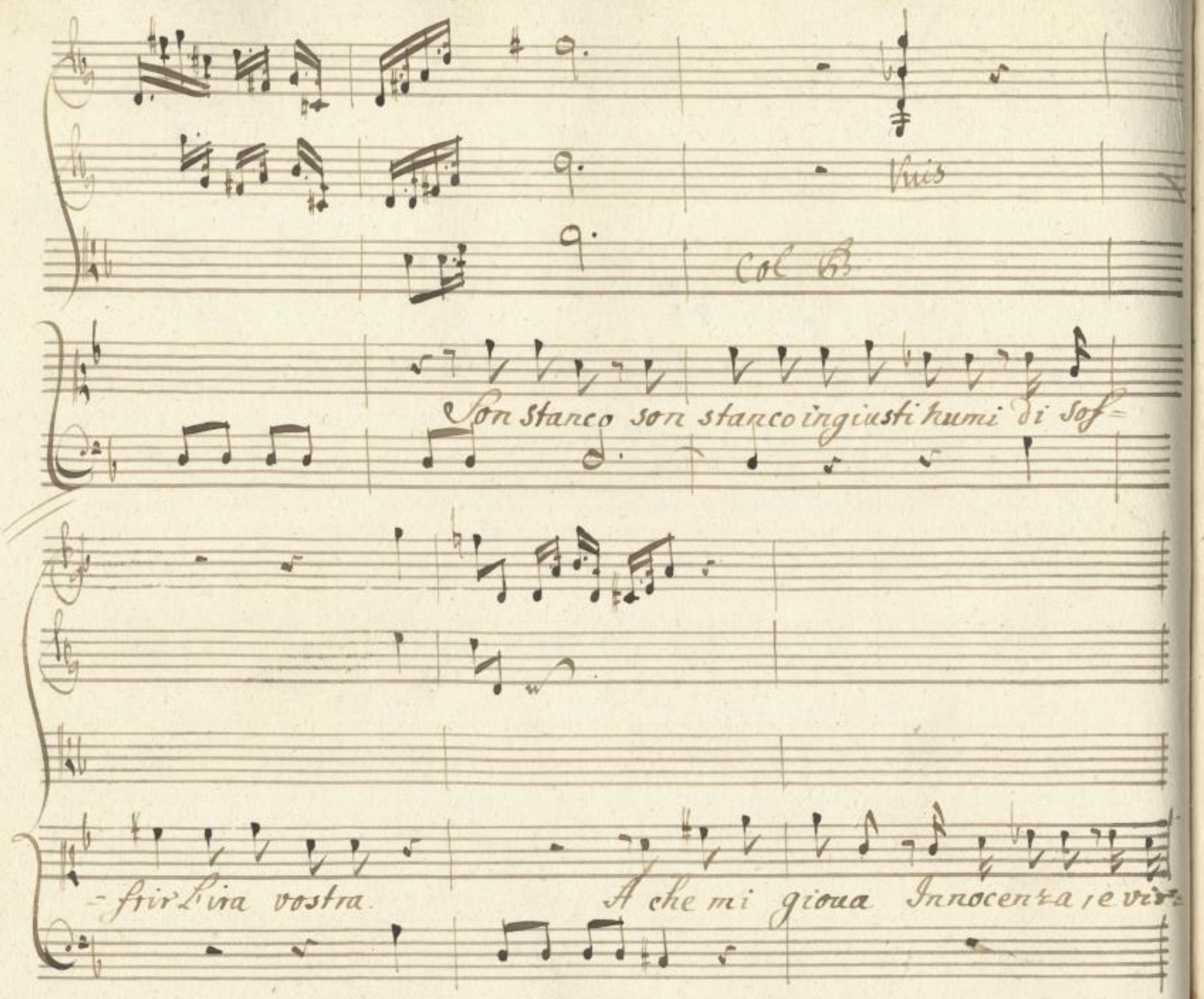

Sächsische Landesbibliothek –
Staats- und Universitätsbibliothek Dresden
http://digital.slub-dresden.de/id383667410/462

=tù Sopprime il giusto, s'inalza il traditor

Sei merti umani così bilancia Astrea, O regge il

Sächsische Landesbibliothek – Staats- und Universitätsbibliothek Dresden
http://digital.slub-dresden.de/id383667410/463

caso o l'innocenza è rea

Emi: Ah=

= asse. non menti viue il mio fene. Ed Emira frà tanti rigo=

Str:

Sächsische Landesbibliothek – Staats- und Universitätsbibliothek Dresden
http://digital.slub-dresden.de/id383667410/464

Emi

=rosi custodi a me si porta? questo impronta Real fù la mia

Sir: Emi: Sir:

Scorta. Come in tua man? L'ebbi da Cosroe istesso. se del mio fatto es=

=tremo Scelse te per ministra il Genitore Per cosi bella

Emi:

morte io perdono alla sorte il suo rigore. Senti E=

=mira qual sia.

Volti

Sächsische Landesbibliothek – Staats- und Universitätsbibliothek Dresden
http://digital.slub-dresden.de/id383667410/465

Scena X

Medarse, e detti.

Med: Non temete o' Custodi, il Fé m'invia. Emi

Med: Numi! Idaspe, è qui! senza il tuo brando ti 'porti in mia difesa?

Emi In sù l'ingresso m'l tolsero i custodi / Giungesse Arasse / ad Sir:

insultarmi ancora qui vien Medarse, / cinque remoto Lido

Med: posso celarmi a te? Taci o l'uccido. Emi: E lieve.

Sächsische Landesbibliothek – Staats- und Universitätsbibliothek Dresden
http://digital.slub-dresden.de/id383667410/466

pena a un reo la solecita morte. Ancor sospendi qualche momento il

colpo, ei ne rauuisi tutto l'orror, potrò sfogare intanto

Seco il mio sdegno antico, tù sai, ch'è mio nemico, e che strin=

=gendo contro di me fin nella Regia il ferro quasi a morte mi

Sir: Emi Sir:

trasse E tanto ò da soffrir. / Giungesse Arasse. / E I=

Sächsische Landesbibliothek – Staats- und Universitätsbibliothek Dresden
http://digital.slub-dresden.de/id383667410/467

Sked: Sir:

= daspe è così infido, che unito a un traditor... Taci o t'uccido.

Sir:

Uccidimi o crudel. tolga la morte tanti ogetti pe =

Sked Emi

= rosi agl occhi miei. mori / mi trema il Cor / Soccorso o

Sked:

Dei / sento, ne sò che sia Un'incognito orror, che mi trattiene.

Sir Emi: Sked:

Barbaro a che t'arresti! / E ancor non viene. / chi mi rende si

Sächsische Landesbibliothek – Staats- und Universitätsbibliothek Dresden
http://digital.slub-dresden.de/id383667410/468

Emi:

vile? Impallidisci? Dammi quel ferro, io sueneró l'indegno

io Sueleró quel corre. io solo, io solo basto di tanti a uendi=

Sied. Lid:

=car gl'oltraggi. Prendi Cusa in mia vece. a questo segno a

Emi:

questo segno ti son odioso? or lo uedrai, Superbo se.

Sied:

speri d'un riparo... Difenditi mia vita ecco l'acciaro.

Sächsische Landesbibliothek – Staats- und Universitätsbibliothek Dresden
http://digital.slub-dresden.de/id383667410/469

Med:

Che fai che dici Idaspe? e mi tradisci quando ate m'abandono

Emi;

Nò, più non sono Idaspe, Emira io sono / che sarà / Tradi=

Sir:

Med:

=tori Verranno adun mio grido i custodi a punir... Taci o t'uc=

Sir

=cido.

Sächsische Landesbibliothek – Staats- und Universitätsbibliothek Dresden
http://digital.slub-dresden.de/id383667410/470

Scena XI

Arasse con Guardie e detti

Arasse. Med:

Vieni Siroe. Ah difendi A=

Ara: Med: Ara:

=rasse il tuo Sigor: Siroe difendo. Ah perfido di=

=pende la città dal tuo cenno. Andiam. consola colla presenza

tua tant'alme fide. libero è il uarco, e lascio questi in difesa a tè

uieni, e saprai quanto fin'or per liberarti oprai.

Sächsische Landesbibliothek – Staats- und Universitätsbibliothek Dresden
http://digital.slub-dresden.de/id383667410/471

Scena XII

Siroe, Emira

Shedarse.

Shed: Numi, ogn'un m' abandona. Emi Andiamo o caro dell' amica fortuna non si disprezzi il dono, Siegui i miei passi ecco la uia del Trono. Sir: ti Sieguo Idolo mio. Shed: Siroe mi uedi tradito alfine, e disarmato, e puoi uendi=car a tua uoglia i torti miei S'ora nol fai, come lo

Sächsische Landesbibliothek – Staats- und Universitätsbibliothek Dresden
http://digital.slub-dresden.de/id383667410/472

Sir:

Speri: e quando. Mi basta il tuo rossor, ripiglia il brando

Siegue L'aria

Sächsische Landesbibliothek –
Staats- und Universitätsbibliothek Dresden
http://digital.slub-dresden.de/id383667410/473

Aria

Un poco Allegro

Col B

Sächsische Landesbibliothek –
Staats- und Universitätsbibliothek Dresden
http://digital.slub-dresden.de/id383667410/474

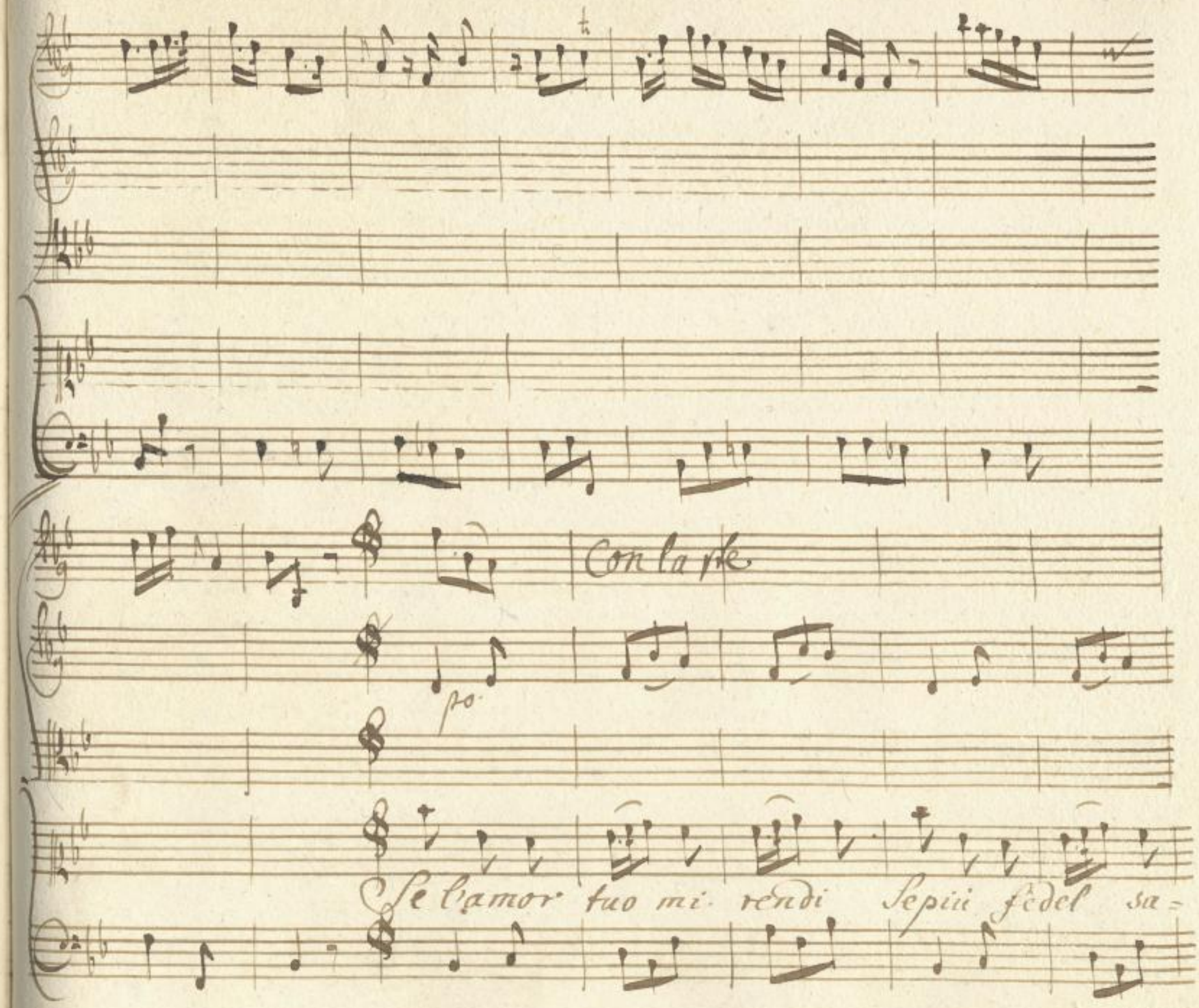

Sächsische Landesbibliothek –
Staats- und Universitätsbibliothek Dresden
http://digital.slub-dresden.de/id383667410/475

= rai son uendicato assai più non desio da te

son uendica = to assai son uendi = ca = = =

Sächsische Landesbibliothek – Staats- und Universitätsbibliothek Dresden
http://digital.slub-dresden.de/id383667410/476

fo assai più non desio da

p

for

te.

più non desio da te.

Sächsische Landesbibliothek –
Staats- und Universitätsbibliothek Dresden
http://digital.slub-dresden.de/id383667410/477

Con la ste

Col B.

Se l'amor tuo mi rendi se più fe=

=del Sarai — son vendicato assai son vendica — —

Sächsische Landesbibliothek – Staats- und Universitätsbibliothek Dresden
http://digital.slub-dresden.de/id383667410/478

Con la/k.

po: f:

to assai più non desio da te..

Sächsische Landesbibliothek –
Staats- und Universitätsbibliothek Dresden
http://digital.slub-dresden.de/id383667410/479

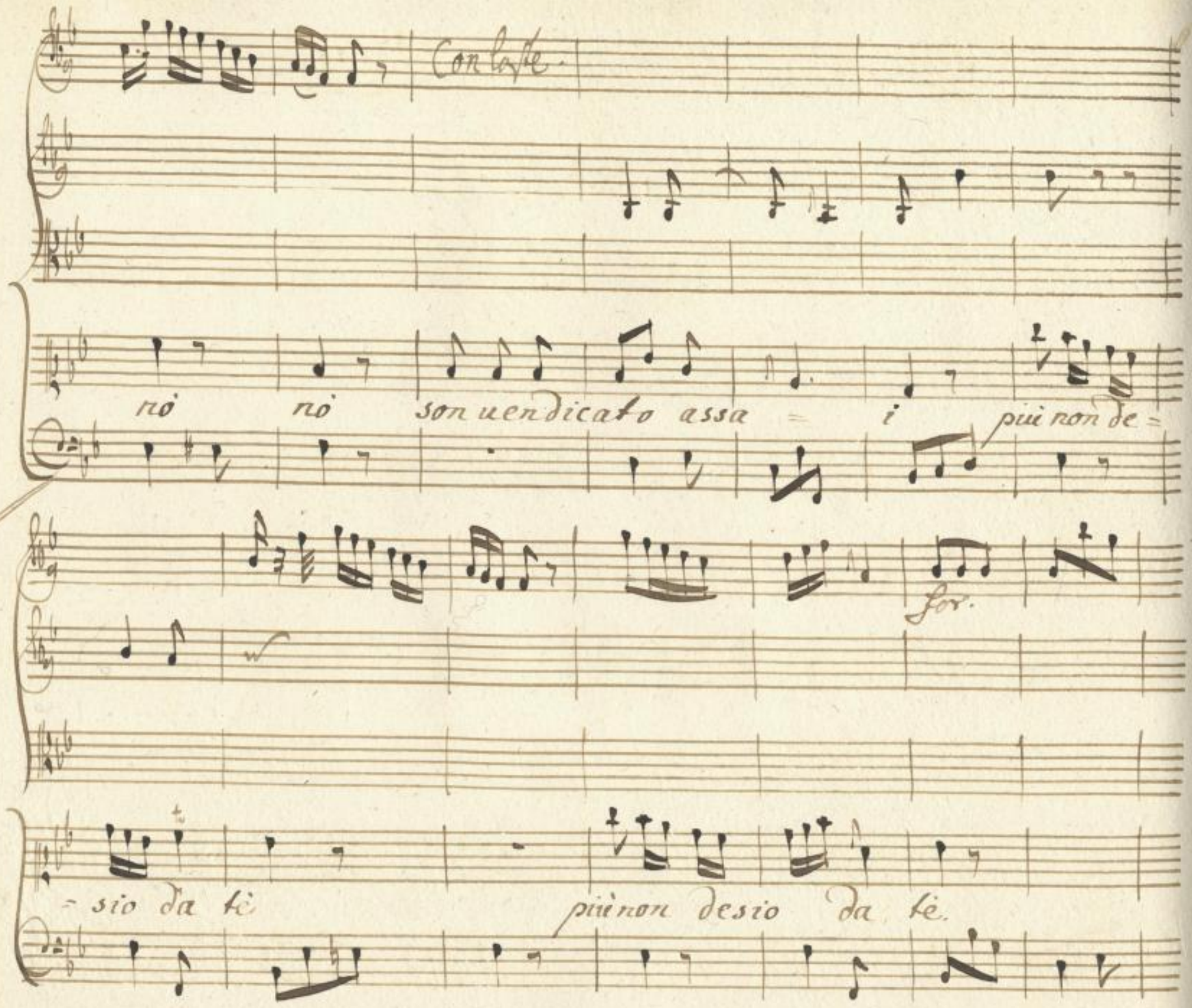

Sächsische Landesbibliothek –
Staats- und Universitätsbibliothek Dresden
http://digital.slub-dresden.de/id383667410/480

Col B

Con la stes.

Sorte più bella attendi Spera più.

Sächsische Landesbibliothek –
Staats- und Universitätsbibliothek Dresden
http://digital.slub-dresden.de/id383667410/481

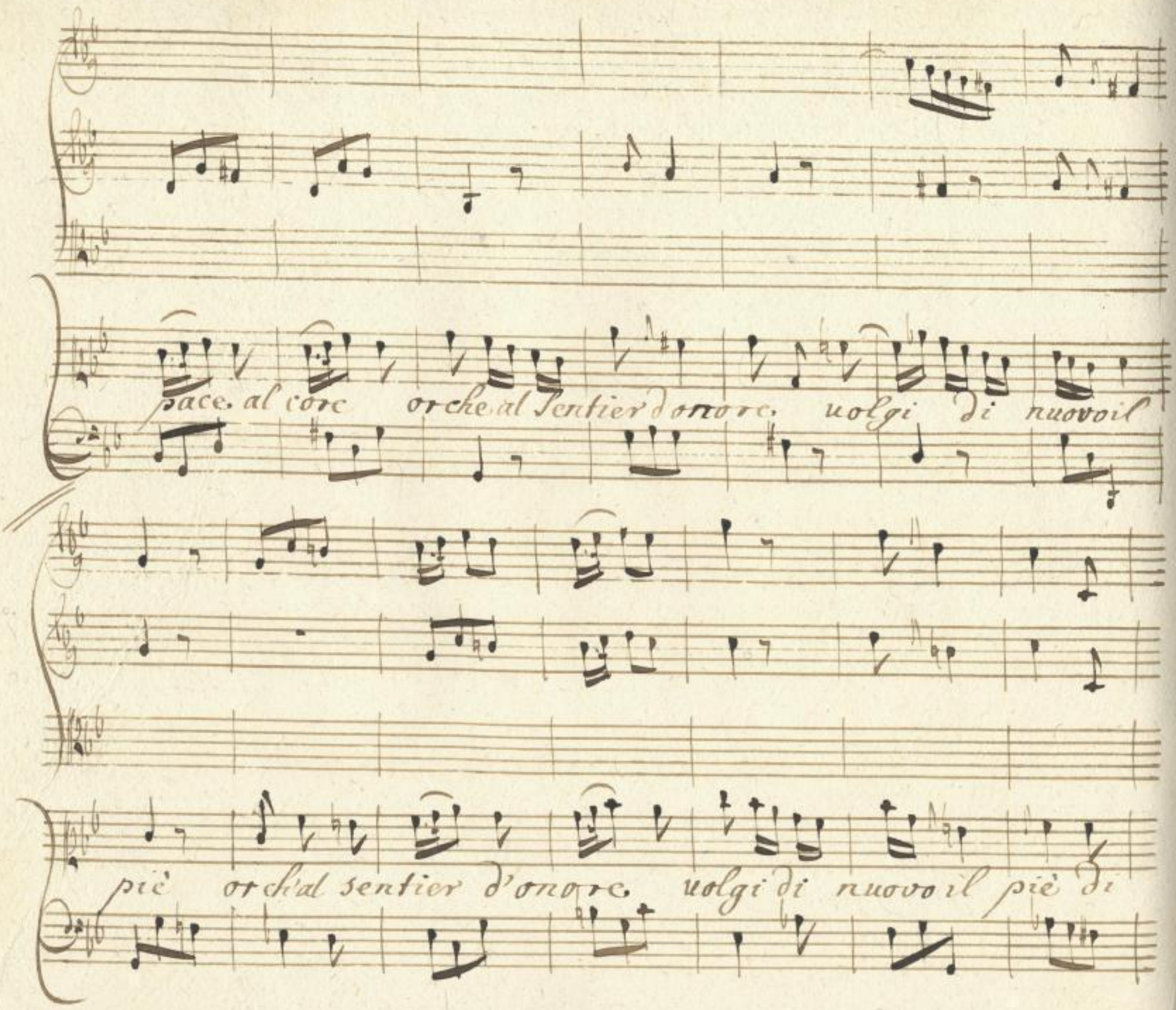
pace al core orche al sentier d'onore uolgi di nuovo il
piè orch'al sentier d'onore uolgi di nuovo il piè di

Sächsische Landesbibliothek –
Staats- und Universitätsbibliothek Dresden
http://digital.slub-dresden.de/id383667410/482

nuovo il piè.

Al Segno

Da Capo.

Sächsische Landesbibliothek – Staats- und Universitätsbibliothek Dresden
http://digital.slub-dresden.de/id383667410/483

Scena XIII

Sedarse solo.

Ah con mio danno impara, che la più certa

guida, è l'innocenza. chi si fida alla colpa se nemico è il destino

il tutto perde, chi alla virtù si affida. benche. provi la sorte. ogn'or fu-

= nesta pur la pace. de Cama almen gli resta.

Aria.

Sächsische Landesbibliothek – Staats- und Universitätsbibliothek Dresden
http://digital.slub-dresden.de/id383667410/484

Aria

Allegro
assai

Sächsische Landesbibliothek –
Staats- und Universitätsbibliothek Dresden
http://digital.slub-dresden.de/id383667410/485

Torrente cre=

Sächsische Landesbibliothek –
Staats- und Universitätsbibliothek Dresden
http://digital.slub-dresden.de/id383667410/486

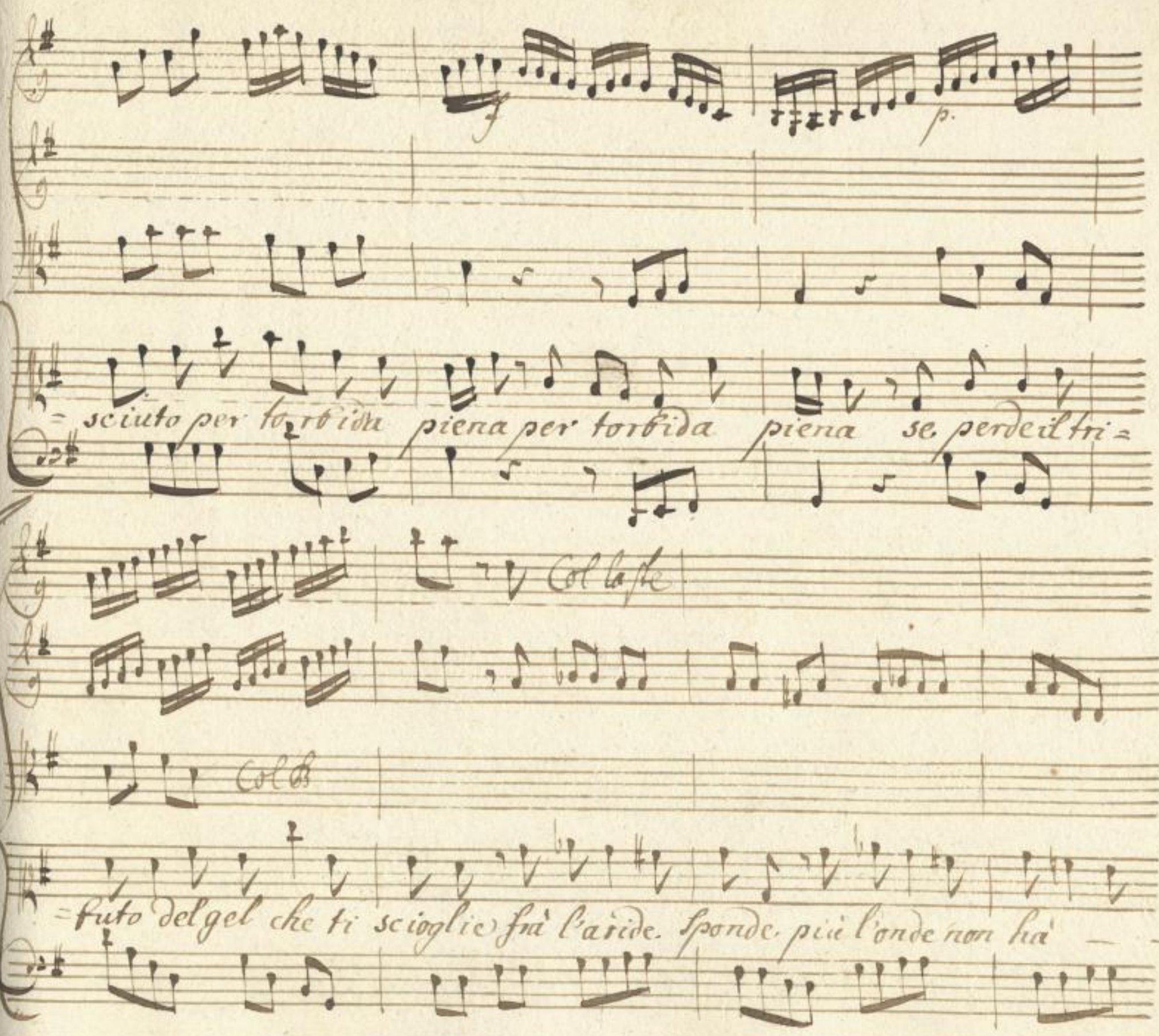

Sächsische Landesbibliothek –
Staats- und Universitätsbibliothek Dresden
http://digital.slub-dresden.de/id383667410/487

fra l'onde. Sponde. più l'onde non Ra'

Sächsische Landesbibliothek – Staats- und Universitätsbibliothek Dresden
http://digital.slub-dresden.de/id383667410/488

Col B.

f

for

più l'onde non hà.

Sächsische Landesbibliothek –
Staats- und Universitätsbibliothek Dresden
http://digital.slub-dresden.de/id383667410/489

po

Col B.

Torrente, cresciuto per torbida

Col B.

piena per torbida piena se perde il tributo del ghiacci

Sächsische Landesbibliothek – Staats- und Universitätsbibliothek Dresden
http://digital.slub-dresden.de/id383667410/490

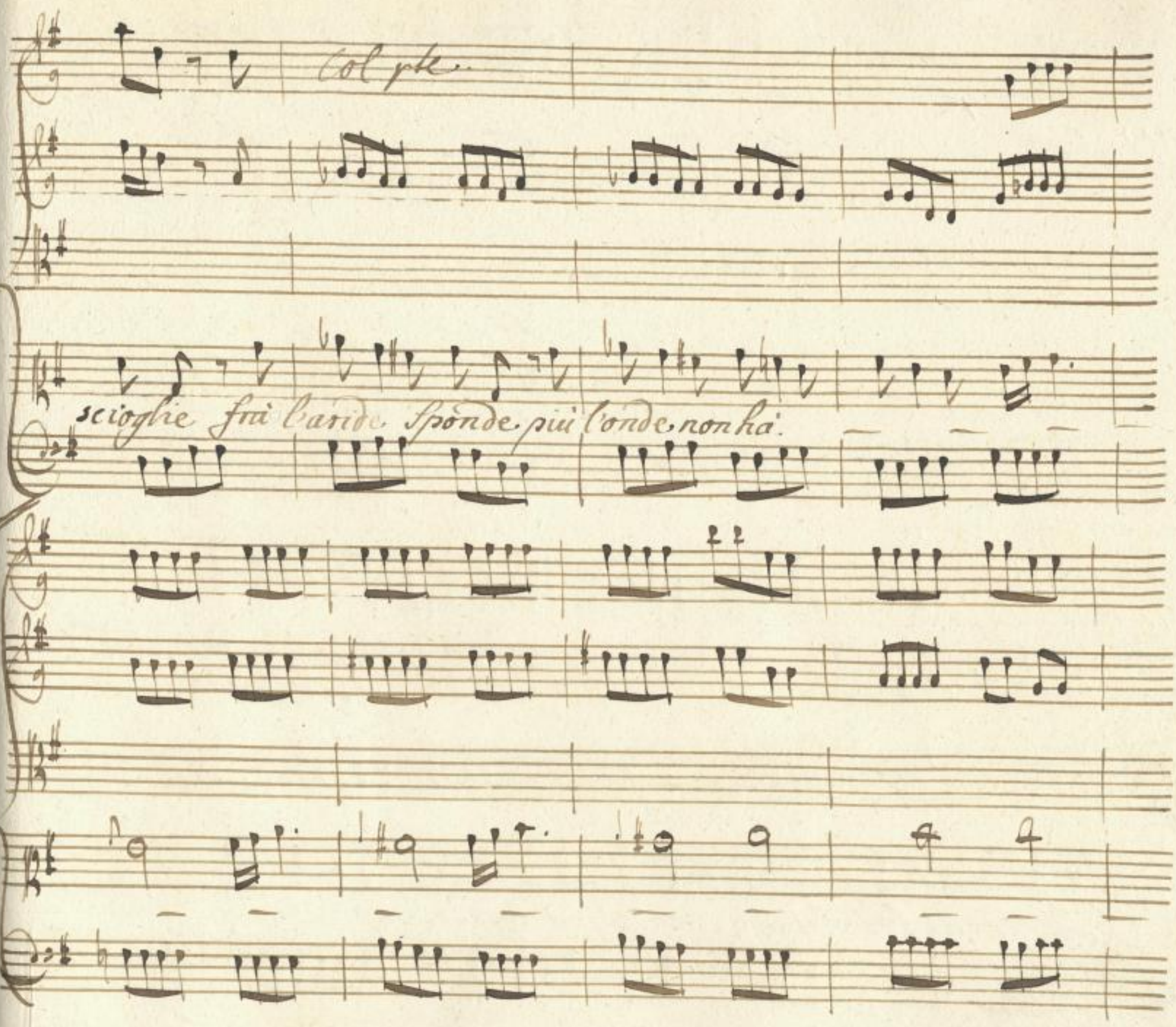

Sächsische Landesbibliothek –
Staats- und Universitätsbibliothek Dresden
http://digital.slub-dresden.de/id383667410/491

più

onde non hà frà baride sponde più onde non hà.

Sächsische Landesbibliothek –
Staats- und Universitätsbibliothek Dresden
http://digital.slub-dresden.de/id383667410/492

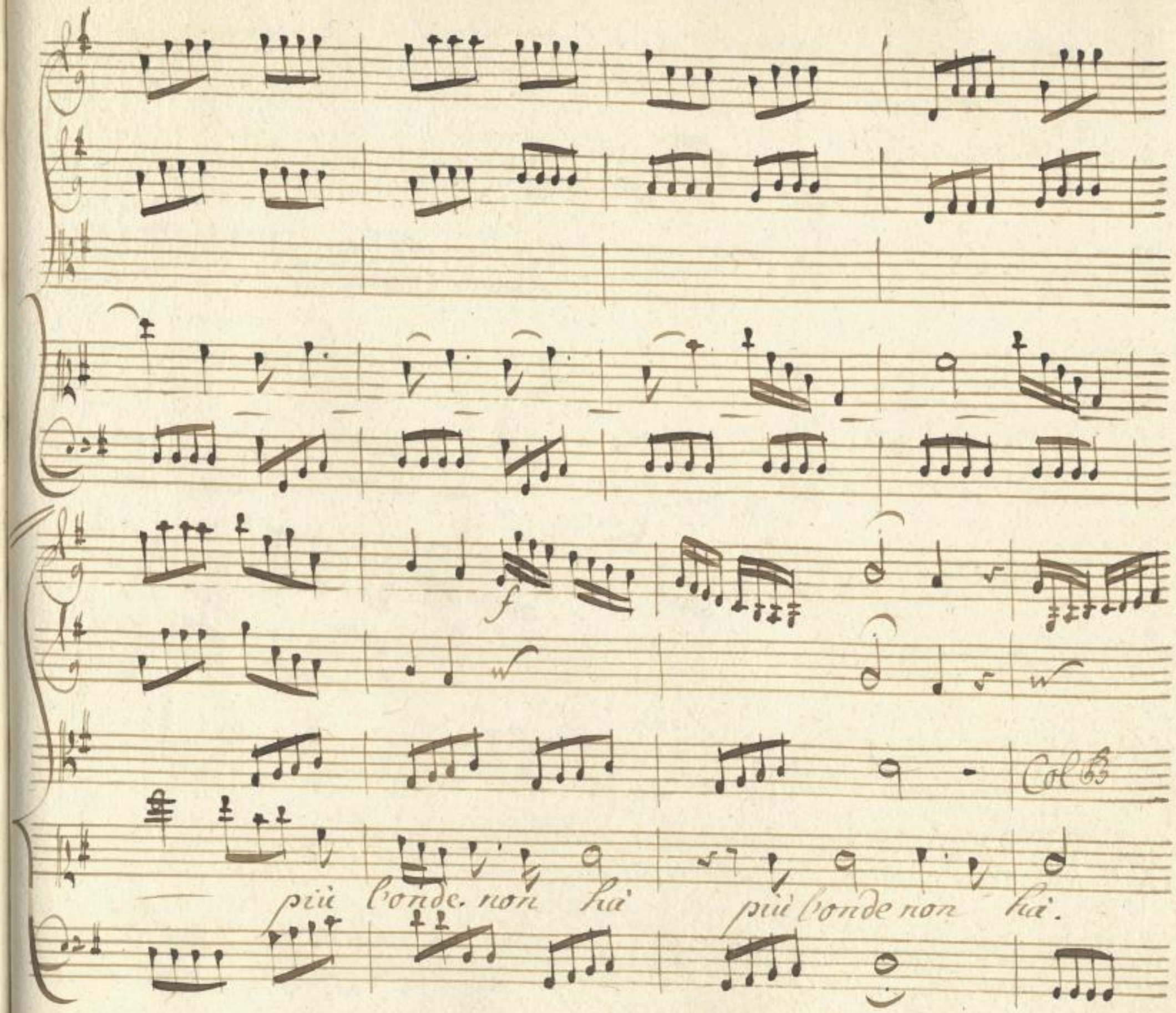

Sächsische Landesbibliothek –
Staats- und Universitätsbibliothek Dresden
http://digital.slub-dresden.de/id383667410/493

p.

Colb

Sächsische Landesbibliothek –
Staats- und Universitätsbibliothek Dresden
http://digital.slub-dresden.de/id383667410/494

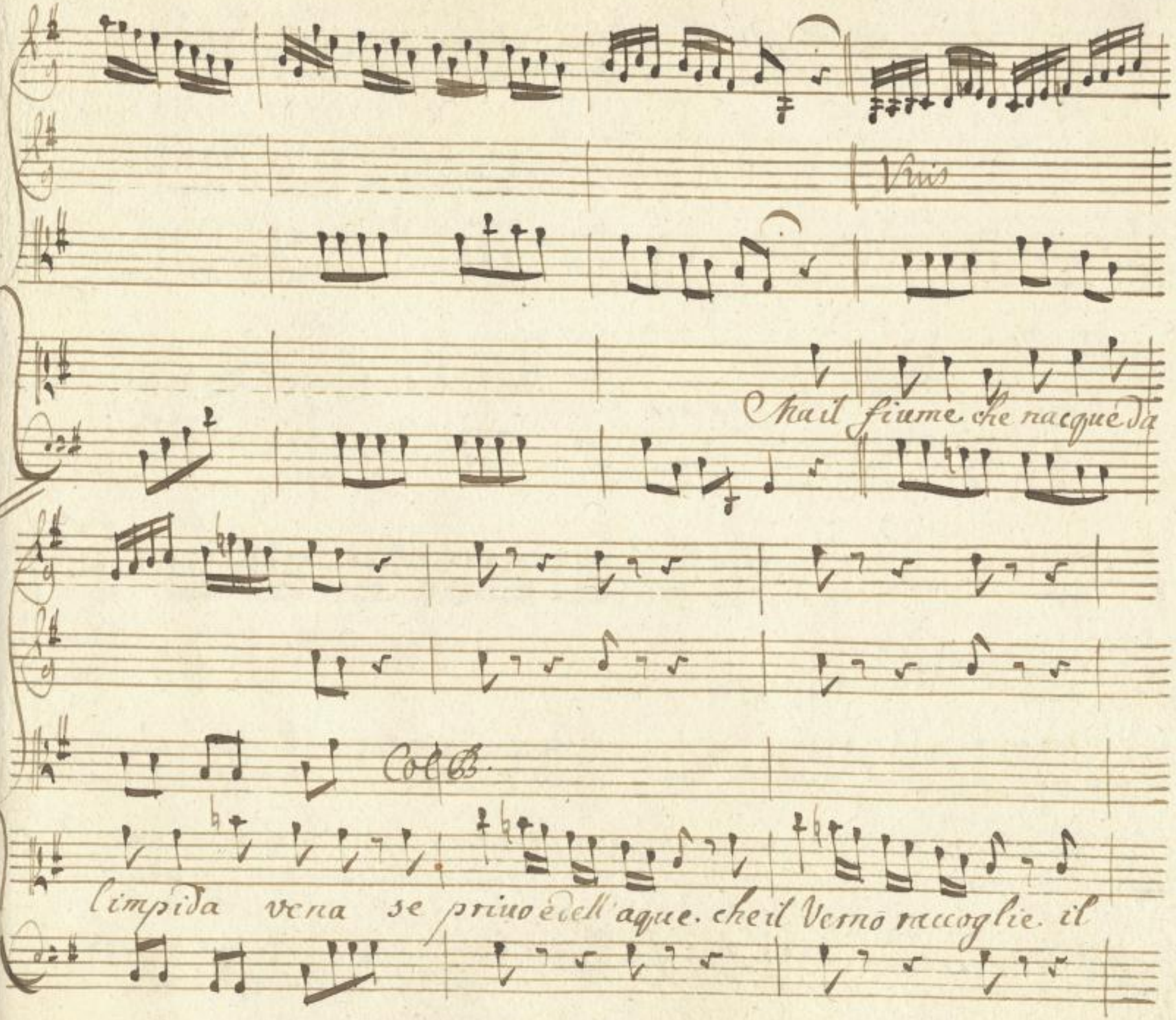

Sächsische Landesbibliothek –
Staats- und Universitätsbibliothek Dresden
http://digital.slub-dresden.de/id383667410/495

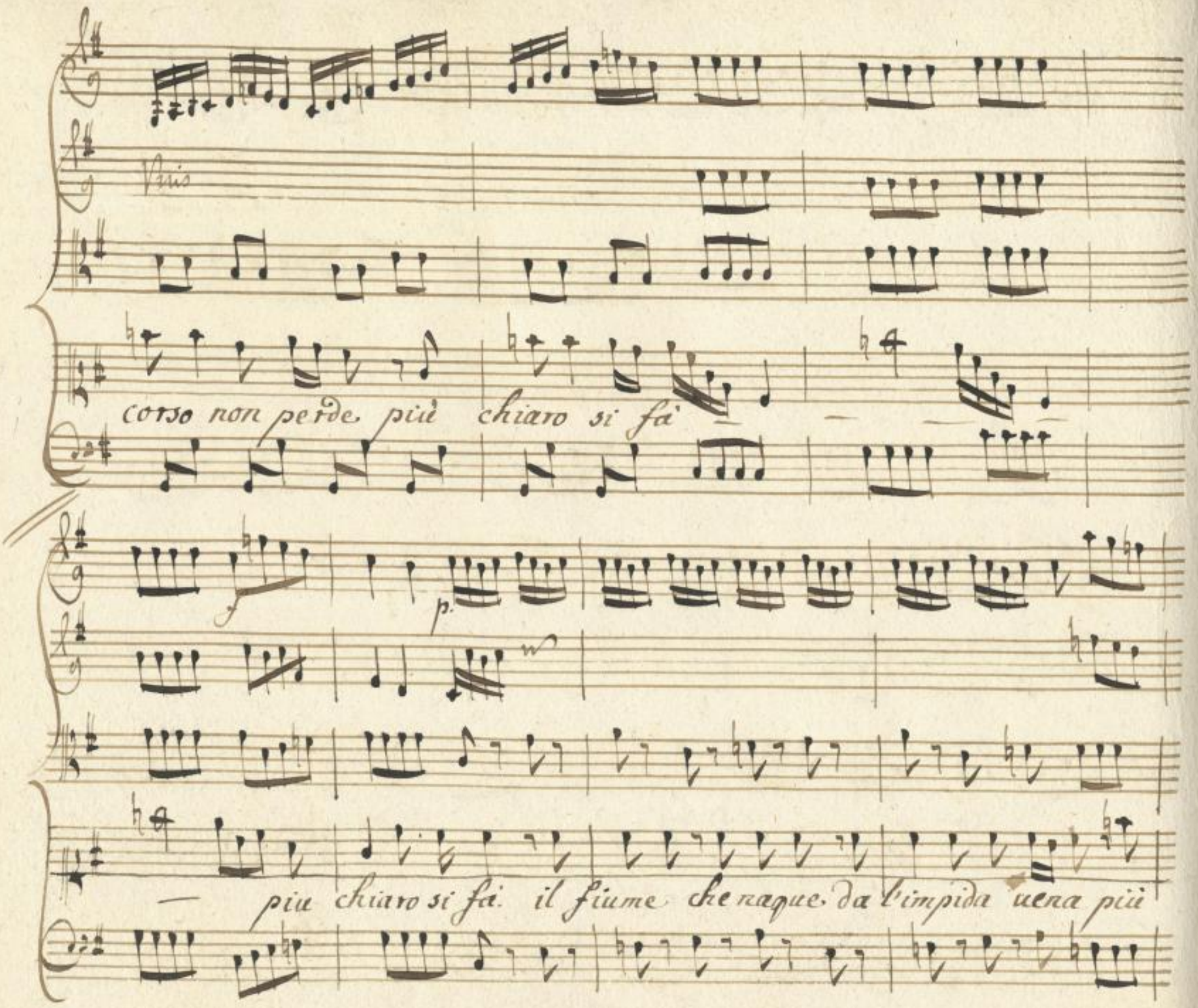

Sächsische Landesbibliothek –
Staats- und Universitätsbibliothek Dresden
http://digital.slub-dresden.de/id383667410/496

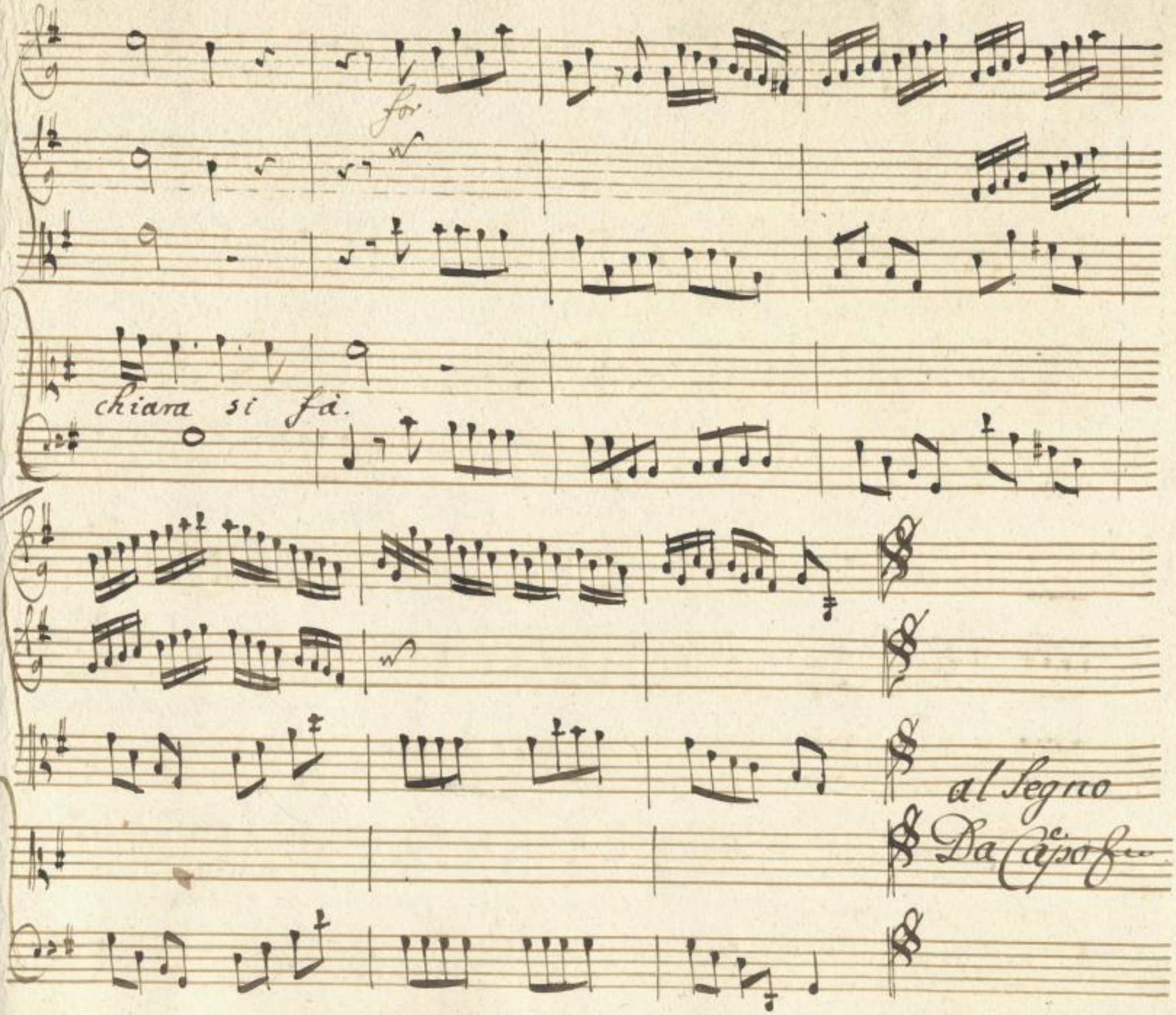

Sächsische Landesbibliothek –
Staats- und Universitätsbibliothek Dresden
http://digital.slub-dresden.de/id383667410/497

Scena XIV

Costoe, Emira, e Siroe l'uno doppo l'altro, Indi Araspe, con tutto il Popolo. Costoe difendendosi d'alcuni congiurati, cade.

Cos: Vinto ancor non son'io. Emi: Arrestate i cui Amici, il colpo è

Sir: mio. Ferma Emira, che fai? Padre io son teco non temer: Empio

Cos: Ciel. figlio tu vivi? Sir: Io vivo, e posso ancora morir per tua di=

Cos: =fesa. E chi fu mai che serbò la tua vita? Araspe: Io la serbai.

Sächsische Landesbibliothek – Staats- und Universitätsbibliothek Dresden
http://digital.slub-dresden.de/id383667410/498

Libero il Prence. io uolli non oppresso il mio Re, di più non chiede il

Popolo fedel, se il tuo contento non fa la mia discolpa Puoi la

Cos:

colpa punir. che bella colpa.

Scena ultima

Laod: Sied: Laod: Sied:

Sedarse, e Laodice. Padre. Signor. Del mio fallir ti

è Detti

Laod:

chiedo il perdono, o la pena. Anch'io son rea, vengo al Giudice.

Sächsische Landesbibliothek – Staats- und Universitätsbibliothek Dresden
http://digital.slub-dresden.de/id383667410/499

mio, l'incendio acceso in gran parte io destai. Sirocè l'offeso

Sir:

Nulla sirocè rammenta e tu mio bene. deponi al fin lo sdegno

ah mal s'unisce colla nemica mia la mia diletta, o Scordati la=

= more, o la vendetta. Più resister non posso Io con l'esempio

Di si bella virtù l'odio abbandono. e perche quindi il trono

Sächsische Landesbibliothek – Staats- und Universitätsbibliothek Dresden
http://digital.slub-dresden.de/id383667410/500

sia per uoi di piacer sempre soggiorno Siroe sarà tuo sposo

Emi: Sir:

o lieto giorno.

Cos:

Ecco Persia il tuo Rè. Passi dal mio

Segue la Coronatione.

Sù quel crin la corona io stanco al fine volontier la depongo.

ei che a giouarti fù da prim'anni inteso saprà con più uigor soffrirne il

peso.

Segue il Coro.

Sächsische Landesbibliothek – Staats- und Universitätsbibliothek Dresden
http://digital.slub-dresden.de/id383667410/501

Sächsische Landesbibliothek –
Staats- und Universitätsbibliothek Dresden
http://digital.slub-dresden.de/id383667410/502

Coro.

Allegro

Sächsische Landesbibliothek – Staats- und Universitätsbibliothek Dresden
http://digital.slub-dresden.de/id383667410/503

Col B.

I suoi nemici affetti

I suoi nemici affetti

I suoi nemici affetti

Sächsische Landesbibliothek – Staats- und Universitätsbibliothek Dresden
http://digital.slub-dresden.de/id383667410/504

di sdegno e di timor il placido pensier più non rammenti

di sdegno e di timor il placi = do pensier più non rammenti

di sdegno e di timor il placido pensier più non rammenti

Sächsische Landesbibliothek – Staats- und Universitätsbibliothek Dresden
http://digital.slub-dresden.de/id383667410/505

più non tammenti nò nò nò nò

più non tammenti nò nò nò nò

più non rammenti nò nò nò nò

più non rammenti. nò nò nò nò

Sächsische Landesbibliothek – Staats- und Universitätsbibliothek Dresden
http://digital.slub-dresden.de/id383667410/506

più non rammenti

più non rammenti

più non rammenti

Fine Dell' Atto Terzo

Sächsische Landesbibliothek – Staats- und Universitätsbibliothek Dresden
http://digital.slub-dresden.de/id383667410/507

Sächsische Landesbibliothek –
Staats- und Universitätsbibliothek Dresden
http://digital.slub-dresden.de/id383667410/508

Sächsische Landesbibliothek –
Staats- und Universitätsbibliothek Dresden
http://digital.slub-dresden.de/id383667410/509

Mus. 2477
F 16

Sächsische Landesbibliothek –
Staats- und Universitätsbibliothek Dresden
http://digital.slub-dresden.de/id383667410/510

Sächsische Landesbibliothek –
Staats- und Universitätsbibliothek Dresden
http://digital.slub-dresden.de/id383667410/511

Sächsische Landesbibliothek –
Staats- und Universitätsbibliothek Dresden
http://digital.slub-dresden.de/id383667410/512