

**PAMM 17**

**Antônio dos Santos Cunha (fl.1800-1822)**

**Missa e Credo a Cinco Vozes**

(cinco vozes, violinos I e II, viola, violoncelo, contrabaixo, flautas I e II, clarinetes, fagote, trompas I e II, trompetes I e II, trombone, tímpanos)

Duração aproximada: 50 minutos

*Edição: Paulo Castagna e Fernando Binder*

1 - Kyrie

2 - Gloria

3 - Credo

4 - Sanctus

5 - Benedictus

6 - Agnus Dei

# Missa e Credo a Cinco Vozes

Edição: Paulo Castagna e Fernando Binder  
Fonte: ACMERJ

Antônio dos Santos Cunha  
(fl.1800-1824)

## 1 - Kyrie

*Andante comodo*

Flauta I *dolce*  
*p*

Flauta II  
*p*

Clarinetas I e II em Si bemol

Fagotes I e II *Solo dolce*  
*p*

Trompas I e II em Fá  
*p*

Trompetas I e II em Si bemol  
*p*

Trombone  
*p*

Tímpanos

Soprano I

Soprano II  
*p*  
Ky - ri - e, e - le - - - i - son, Ky - ri - e, e - le - - i -

Contralto  
*p*  
Ky - ri - e, e - le - - - i - son, Ky - ri - e, e - le - - i -

Tenor  
*p*  
Ky - ri - e, e - le - - - i - son, Ky - ri - e, e - le - - i -

Baixo  
*p*  
Ky - ri - e, e - le - - - i - son, Ky - ri - e, e - le - - i -

*Andante comodo*  
*sempre legato*

Violino I  
*p*

Violino II  
*sempre legato*  
*p*

Viola  
*p*

Violoncelo  
*p*

Contrabaixo  
*p*

Antônio dos Santos Cunha - Missa e Credo a Cinco Vozes (1 - Kyrie)

5

Fl I

Fl II

Cl I

Cl II

Fg

Tpa

Tpt

Trbn

Timp

S I

S II

A

T

B

Vln I

Vln II

Vla

Vlc

Cb

-son, Ky - ri - e, Ky - ri - e, e - le - i - son, e - le - - - i -

-son, Ky - ri - e, Ky - ri - e, e - le - i - son, e - le - - - i -

-son, Ky - ri - e, Ky - ri - e, e - le - i - son, e - le - - - i -

-son, Ky - ri - e, Ky - ri - e, e - le - i - son, e - le - - - i -

Antônio dos Santos Cunha - Missa e Credo a Cinco Vozes (1 - Kyrie)

9

Fl I

Fl II

Cl I

Cl II

Fg

Tpa

Tpt

Trbn

Timp

S I

S II

A

T

B

Vln I

Vln II

Vla

Vlc

Cb

-son, Ky - - ri - e, e - le - - i - son, Ky - - - ri - e, e - le - - - i -

-son, Ky - - ri - e, e - le - - i - son, Ky - - - ri - e, e - le - - - i -

-son, Ky - - ri - e, e - le - - i - son, Ky - - - ri - e, e - le - - - i -

-son, Ky - - ri - e, e - le - - i - son, Ky - - - ri - e, e - le - - - i -

Antônio dos Santos Cunha - Missa e Credo a Cinco Vozes (1 - Kyrie)

13 1

Fl I  
Fl II  
Cl I  
Cl II  
Fg  
Tpa  
Tpt  
Trbn  
Timp  
S I  
S II  
A  
T  
B  
Vln I  
Vln II  
Vla  
Vlc  
Cb

*f* Ky - ri - e, e - le - i - son, *p* Ky - ri - e, e - le - i - son, e - le - i - son,  
- son, Ky - - - ri - e, Ky - ri - e, e - le - i - son,  
- son, Ky - - - ri - e, Ky - ri - e, e - le - i - son,  
- son, Ky - - - ri - e, Ky - ri - e, e - le - i - son,  
- son, Ky - - - ri - e, Ky - ri - e, e - le - i - son,  
*tr*  
*f* *p*  
*f* *p*  
*f* *p*  
*p*

Antônio dos Santos Cunha - Missa e Credo a Cinco Vozes (1 - Kyrie)

**17**

FI I *f*

FI II *f*

CI I *f*

CI II *f*

Fg *f*

Tpa *f*

Tpt *f*

Trbn *f*

Timp

S I  
-son, *f* Ky - ri - e, e - le - i - son,

S II  
*f* e - le - i - son, e - le - i - son, Ky - ri - e, e - le - i - son, e - le - i - son, e - le - i -

A  
*f* e - le - i - son, e - le - i - son, e - le - i - son, e - le - i - son, e - le - i -

T  
*f* e - le - i - son, e - le - i - son, e - le - i - son, e - le - i -

B  
*f* e - le - i - son, e - le - i - son, Ky - ri - e, e - le - i - son, e - le - i - son, e - le - i - son, e - le - i -

Vln I *f* *fp* *fp* *f* *p* *f* *p* *f*

Vln II *f* *fp* *fp* *f* *p* *f* *p* *f*

Vla *f* *fp* *fp* *f* *p* *f* *p* *f*

Vlc *f* *fp* *fp* *f* *p* *f* *p* *f*

Cb *f* *fp* *fp* *f* *p* *f* *p* *f*

Antônio dos Santos Cunha - Missa e Credo a Cinco Vozes (1 - Kyrie)

21

Fl I

Fl II

Cl I

Cl II

Fg

Tpa

Tpt

Trbn

Timp

S I  
Ky - ri - e, e - le - i - son, Ky - ri - e, e - le - i - son, Ky - ri - e, e - le - i - son, Ky - ri - e, e - le - i - son, e -

S II  
- son, Ky - ri - e, e - le - i - son, Ky - ri - e, e - le - i - son, Ky - ri - e, Ky - ri - e, e - le - i - son, e -

A  
- son, Ky - ri - e, e - le - i - son, Ky - ri - e, e - le - i - son, Ky - ri - e, Ky - ri - e, e - le - i - son, e -

T  
- son, Ky - ri - e, e - le - i - son, Ky - ri - e, e - le - i - son, Ky - ri - e, Ky - ri - e, e - le - i - son, e -

B  
- son, Ky - ri - e, e - le - i - son, Ky - ri - e, e - le - i - son, Ky - ri - e, Ky - ri - e, e - le - i - son, e -

Vln I

Vln II

Vla

Vlc

Cb

25

Fl I  
Fl II  
Cl I  
Cl II  
Fg  
Tpa  
Tpt  
Trbn  
Timp  
S I  
S II  
A  
T  
B  
Vln I  
Vln II  
Vla  
Vlc  
Cb

- le - i - son, e - le - i - son, Ky - ri - e, Ky - ri - e, e - le - i - son, e - le - i - son,  
- le - i - son, e - le - i - son, e - le - i - son, e - le - i - son, e - le - i - son, e - le - i - son, e - le - i - son, e - le - i - son,  
- le - i - son, e - le - i - son, e - le - i - son, e - le - i - son, e - le - i - son, e - le - i - son, e - le - i - son, e - le - i - son,  
- le - i - son, e - le - i - son, e - le - i - son, e - le - i - son, e - le - i - son, e - le - i - son, e - le - i - son, e - le - i - son,  
- le - i - son, e - le - i - son, e - le - i - son, e - le - i - son, e - le - i - son, e - le - i - son, e - le - i - son, e - le - i - son,

29

2 **Più mosso**

Fl I

Fl II

Cl I

Cl II

Fg

Tpa

Tpt

Trbn

Timp

S I  
-son.

S II  
-son.

A  
-son.

T  
-son.  
*Solo*  
*p*  
Chri - ste, Chri - ste,

B  
-son.

Vln I  
*p*

Vln II  
*p*

Vla  
*p*

Vlc  
*pizz*  
*p*

Cb  
*p*

Antônio dos Santos Cunha - Missa e Credo a Cinco Vozes (1 - Kyrie)

34

Fl I

Fl II

Cl I

Cl II

Fg

Tpa

Tpt

Trbn

Timp

S I

S II

A

T

B

Vln I

Vln II

Vla

Vlc

Cb

*Solo*  
*p*

Chri - ste, Chri - ste, Chri - ste, Chri - ste, e - le - i -

Chri - ste, Chri - ste, e - le - i - son,

*p*

*p*

*p*

*p*

42

Fl I  
Fl II  
Cl I  
Cl II  
Fg  
Tpa  
Tpt  
Trbn  
Timp  
S I  
S II  
A  
T  
B  
Vln I  
Vln II  
Vla  
Vlc  
Cb

-son, Chri - - - ste, Chri - - - ste, Chri - ste, Chri - ste, e - le - i - son,  
Chri - - - ste, Chri - - - ste, Chri - ste, Chri - ste, e - le - i - son,

*p* *p* *p* *p* *p*  
*p* *p* *p* *p* *p*  
*p* *p* *p* *p* *p*  
*p* *p* *p* *p* *p*  
*p* *p* *p* *p* *p* *arco*

Antônio dos Santos Cunha - Missa e Credo a Cinco Vozes (1 - Kyrie)

50

Fl I

Fl II

Cl I

Cl II

Fg

Tpa

Tpt

Trbn

Timp

S I

S II  
e - le - i - son.

A

T  
Chri - ste, Chri - ste, e - le - i - son.

B

Vln I

Vln II

Vla

Vlc

Cb

*p*

*f*

*f*

*f*

*f*

*f*

*p*

*f*

*f*

*f*

3

57 **Andante comodo** *dolce*

Fl I *p*

Fl II *p*

Cl I

Cl II

Fg *Solo dolce* *p*

Tpa *p*

Tpt *p*

Trbn *p*

Timp

S I

S II *p*  
Ky - ri - e, e - le - - - i - son, Ky - ri - e, e - le - - - i -

A *p*  
Ky - ri - e, e - le - - - i - son, Ky - ri - e, e - le - - - i -

T *p*  
Ky - ri - e, e - le - - - i - son, Ky - ri - e, e - le - - - i -

B *p*  
Ky - ri - e, e - le - - - i - son, Ky - ri - e, e - le - - - i -

**Andante comodo** *sempre legato*

Vln I *p*

Vln II *p*

Vla *p*

Vlc *p*

Cb *p*

Antônio dos Santos Cunha - Missa e Credo a Cinco Vozes (1 - Kyrie)

61

Fl I

Fl II

Cl I

Cl II

Fg

Tpa

Tpt

Trbn

Timp

S I

S II

A

T

B

Vln I

Vln II

Vla

Vlc

Cb

-son, Ky - ri - e, Ky - ri - e, e - le - i - son, e - le - - - i -

*f* *p* *f* *p* *f*

*f* *p* *f* *p* *f*

*f* *p* *f* *p* *f*

*f* *p* *f* *p* *f*

*f* *p* *f* *p* *f*

*f* *p* *f* *p* *f*

*f* *p* *f* *p* *f*

*f* *p* *f* *p* *f*

65

Fl I

Fl II

Cl I *dolce*  
*p*

Cl II  
*p*

Fg *dolce*  
*p*

Tpa  
*p*

Tpt  
*p*

Trbn  
*p*

Timp

S I

S II  
*p*  
-son, Ky - - ri - e, e - le - - i - son, Ky - - ri - e, e - le - - i -

A  
*p*  
-son, Ky - - ri - e, e - le - - i - son, Ky - - ri - e, e - le - - i -

T  
*p*  
-son, Ky - - ri - e, e - le - - i - son, Ky - - ri - e, e - le - - i -

B  
*p*  
-son, Ky - - ri - e, e - le - - i - son, Ky - - ri - e, e - le - - i -

Vln I  
*p*

Vln II  
*p*

Vla  
*p*

Vlc  
*p*

Cb  
*p*

Antônio dos Santos Cunha - Missa e Credo a Cinco Vozes (1 - Kyrie)

Musical score for Kyrie, featuring a full orchestra and five vocal parts. The score is divided into two systems. The first system includes the woodwinds (Flutes I & II, Clarinets I & II, Bassoon, Trumpets, Trombones, and Timpani) and the strings (Violins I & II, Viola, Violoncello, and Contrabass). The second system includes the vocal parts (Soprano I, Soprano II, Alto, Tenor, and Bass). The vocal parts enter with the lyrics: "Ky - ri-e, e-le-i-son, Ky-ri-e, Ky-ri-e, e - - - le - - - i - - -". The score includes dynamic markings such as *p*, *f*, *fp*, and *pp*. A box with the number 77 is located in the top left corner of the first system.

81

Fl I

Fl II

Cl I

Cl II

Fg

Tpa

Tpt

Trbn

Tímp

S I

S II

A

T

B

Vln I

Vln II

Vla

Vlc

Cb

-son, e - le - i - son, e - le - i - son.

-son, e - le - i - son, e - le - i - son.

-son, e - le - i - son, e - le - i - son.

-son, e - le - i - son, e - le - i - son.

-son, e - le - i - son, e - le - i - son.

*f*

*dim.*

## 2 - Gloria

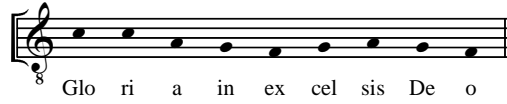

**Allegro con spirito**

Flauta I *f*

Flauta II *f*

Clarinetas I e II em Si bemol *f*

Fagotes I e II *f*

Trompas I e II em Fá *f*

Trompetas I e II em Si bemol *f*

Trombone *f*

Timpanos *f*

Soprano I

Soprano II

Contralto

Tenor

Baixo

**Allegro con spirito**

Violino I *f*

Violino II *f*

Viola *f*

Violoncelo *f*

Contrabaixo *f*

7

Fl I  
Fl II  
Cl I  
Cl II  
Fg  
Tpa  
Tpt  
Trbn  
Timp  
S I  
S II  
A  
T  
B  
Vln I  
Vln II  
Vla  
Vlc  
Cb

Antônio dos Santos Cunha - Missa e Credo a Cinco Vozes (2 - Gloria)

13 5

Fl I  
Fl II  
Cl I  
Cl II  
Fg  
Tpa  
Tpt  
Trbn  
Timp  
S I  
S II  
A  
T  
B  
Vln I  
Vln II  
Vla  
Vlc  
Cb

Glo - ri - a, glo - ri - a, glo - ri - a, glo - ri - a in - ex - cel - sis -  
Glo - ri - a, glo - ri - a in - ex - cel - sis - De - o, glo - ri - a,  
Glo - ri - a, glo - ri - a, glo - ri - a, glo - ri - a,

19

Fl I

Fl II

Cl I

Cl II

Fg

Tpa

Tpt

Trbn

Timp

S I

S II

A

T

B

Vln I

Vln II

Vla

Vlc

Cb

De - o, in ex - cel - sis De - o, glo - ria, De - o, glo - ria in ex - cel - sis De - o, glo - ri -

De - o, in ex - cel - sis De - o, glo - ria, De - o, glo - ria in ex - cel - sis De - o, glo - ri -

De - o, in ex - cel - sis De - o, glo - ri - a, De - o, glo - ria, in ex - cel - sis De - o, glo - ri -

Antônio dos Santos Cunha - Missa e Credo a Cinco Vozes (2 - Gloria)

25

Fl I

Fl II

Cl I

Cl II

Fg

Tpa

Tpt

Trbn

Timp

S I

S II

A

T

B

Vln I

Vln II

Vla

Vlc

Cb

- a in ex - cel - sis De - o, glo - ria in ex - cel - sis, in ex - cel - sis, in ex - - -

- a in ex - cel - sis De - o, glo - ria in ex - cel - sis, in ex - cel - sis, in ex - - -

- a in ex - cel - sis De - o, glo - ria in ex - cel - sis, in ex - cel - sis, in ex - - -

- a in ex - cel - sis De - o, glo - ria in ex - cel - sis, in ex - cel - sis, in ex - - -

31 6

Fl I

Fl II

Cl I

Cl II

Fg

Tpa

Tpt

Trbn

Timp

S I

S II

A

T

B

Vln I

Vln II

Vla

Vlc

Cb

-cel - sis De - o, glo - ria, De - o, glo - ria, De - o, glo-ria in ex-cel-sis, in ex - cel - sis,

-cel - sis De - o, glo - ria, De - o, glo - ria, De - o, glo-ria in ex-cel-sis, in ex - cel - sis,

-cel - sis De - o, glo - ria, De - o, glo - ria, De - o, glo-ria in ex-cel-sis, in ex - cel - sis,

-cel - sis De - o, glo - ria, De - o, glo - ria, De - o, glo-ria in ex-cel-sis, in ex - cel - sis,

*p*

*p*

37

Fl I

Fl II

Cl I

Cl II

Fg

Tpa

Tpt

Trbn

Timp

S I

S II

A

T

B

Vln I

Vln II

Vla

Vlc

Cb

*p*

*p*

*p*

*p*

*p*

In ex - cel - sis, in ex - cel - sis, in ex -

43

Fl I

Fl II

Cl I

Cl II

Fg

Tpa

Tpt

Trbn

Timp

S I  
- cel - sis De - o, glo - ria in ex - cel - sis - De - o.

S II

A

T

B

Vln I

Vln II

Vla

Vlc

Cb

Antônio dos Santos Cunha - Missa e Credo a Cinco Vozes (2 - Gloria)

49 7

Fl I  
Fl II  
Cl I  
Cl II  
Fg  
Tpa  
Tpt  
Trbn  
Timp  
S I  
S II  
A  
T  
B  
Vln I  
Vln II  
Vla  
Vlc  
Cb

glo - - - ri - a,  
in ex - cel - - - sis, in ex - - - cel - sis,  
ex - cel - - - sis De - - - - o, in ex-cel - sis,  
ex - cel - - - sis De - - - - o, in ex-cel - sis,  
ex - cel - - - sis De - - - - o, in ex-cel - sis,

*p*  
*solo p*  
*p*  
*p*  
*p*

55

Fl I

Fl II

Cl I

Cl II

Fg

Tpa

Tpt

Trbn

Timp

S I

S II

A

T

B

Vln I

Vln II

Vla

Vlc

Cb

De - - - o, glo - - - ria

in ex-cel-sis De-o, *tutti* in ex-cel-sis De-o,

ex - cel - - - sis De - - - o, glo - ri - a in ex-cel-sis, in ex - cel - sis, in ex-cel-sis De-o,

ex - cel - - - sis De - - - o, glo - ri - a in ex-cel-sis, in ex - cel - sis, in ex-cel-sis De-o,

ex - cel - - - sis De - - - o, glo - ri - a in ex-cel-sis, in ex - cel - sis, in ex-cel-sis De-o,

Antônio dos Santos Cunha - Missa e Credo a Cinco Vozes (2 - Gloria)

61

Fl I

Fl II

Cl I

Cl II

Fg

Tpa

Tpt

Trbn

Timp

S I  
in - ex - cel - sis De - o, glo - ri - a.

S II  
glo - ria, De - o, glo - ri - a in ex - cel - sis

A  
glo - ria, De - o, glo - ri - a in ex - cel - sis

T  
glo - ria, De - o, glo - ri - a in ex - cel - sis

B  
glo - ria, De - o, glo - ri - a in ex - cel - sis

Vln I

Vln II

Vla

Vlc

Cb

67

Fl I *f* *p*

Fl II *f* *p*

Cl I *f* *p*

Cl II *f* *p*

Fg *f* *p*

Tpa *f* *a2* *p*

Tpt *f* *a2* *p*

Trbn *f* *p*

Timp *f*

S I

S II *f* *p*  
De - o, glo - ri - a in ex - cel - sis De - o, De - o, glo - ri - a

A *f* *p*  
De - o, glo - ri - a in ex - cel - sis De - o, De - o, glo - ri - a

T *f* *p*  
De - o, glo - ri - a in ex - cel - sis De - o, De - o, glo - ri - a

B *f* *p*  
De - o, glo - ri - a in ex - cel - sis De - o, glo - ri - a,

Vln I *f* *p*

Vln II *f* *p*

Vla *f* *p*

Vlc *f* *p*

Cb *f* *p*

Antônio dos Santos Cunha - Missa e Credo a Cinco Vozes (2 - Gloria)

73 8

Fl I *ff* *p*

Fl II *ff* *p*

Cl I *ff* *p*

Cl II *ff* *p*

Fg *ff*

Tpa *ff*

Tpt *ff*

Trbn *ff*

Timp *ff*

S I *p* Pax — ho -

S II *ff* *p* in ter - ra pax,

A *ff* *p* in ter - ra pax,

T *ff* *p* in ter - ra pax,

B *ff solo* *p* *tutti* et in ter - ra pax ho - - - mi - - - ni - bus, pax,

Vln I *ff* *p* *pizz*

Vln II *ff* *p* *pizz*

Vla *ff* *p* *pizz*

Vlc *ff* *p* *pizz*

Cb *ff* *p* *pizz*

81

Fl I

Fl II

Cl I

Cl II

Fg

Tpa

Tpt

Trbn

Timp

S I  
- mi - ni - bus, pax ho - mi - ni - bus bo - næ vo - lun - ta - tis, vo - lun - ta - tis.

S II  
in ter - ra pax, in ter - ra pax, bo - - - næ vo - lun - ta - tis, vo - lun - ta - tis,

A  
in ter - ra pax, in ter - ra pax, bo - - - næ vo - lun - ta - tis, vo - lun - ta - tis,

T  
in ter - ra pax, in ter - ra pax, bo - - - næ vo - lun - ta - tis, vo - lun - ta - tis,

B  
pax, pax, pax, pax,

Vln I

Vln II

Vla

Vlc

Cb

Antônio dos Santos Cunha - Missa e Credo a Cinco Vozes (2 - Gloria)

89

Fl I *ff* *p*

Fl II *ff* *p*

Cl I *ff* *p* *ff* *p*

Cl II *ff* *p* *ff* *p*

Fg *ff* *p*

Tpa *ff* *p*

Tpt *ff*

Trbn *ff* *p*

Timp *ff*

S I

S II *ff* *p*  
 bo - nae vo - lun - ta - tis, vo - lun - ta - tis, et in ter - ra pax, in ter - ra

A *ff* *p*  
 bo - nae vo - lun - ta - tis, vo - lun - ta - tis, et in ter - ra pax, in ter - ra

T *ff* *p*  
 bo - nae vo - lun - ta - tis, vo - lun - ta - tis, et in ter - ra pax, in ter - ra

B *ff* *p*  
 bo - nae vo - lun - ta - tis, vo - lun - ta - tis, et in ter - ra pax, in ter - ra

Vln I *arco* *ff* *p* *ff* *p*

Vln II *ff* *ff* *p*

Vla *arco* *ff* *ff* *p*

Vlc *arco* *ff* *ff* *p*

Cb *ff* *ff* *p*

96 9

Fl I *ff*

Fl II *ff*

Cl I *ff*

Cl II *ff*

Fg *ff*

Tpa *ff*

Tpt *ff*

Trbn *ff*

Timp

S I

S II *ff*  
 pax, in ter - ra pax, bo - - - nae vo - - - lun - ta - - - tis, vo - lun - ta - tis,

A *ff*  
 pax, in ter - ra pax, bo - - - nae vo - - - lun - ta - - - tis, vo - lun - ta - tis,

T *ff*  
 pax, in ter - ra pax, bo - - - nae vo - - - lun - ta - - - tis, vo - lun - ta - tis,

B *ff*  
 pax, in ter - ra pax, bo - - - nae vo - - - lun - ta - - - tis, vo - lun - ta - tis,

Vln I *ff*

Vln II *ff*

Vla *ff*

Vlc *ff*

Cb *ff*

Antônio dos Santos Cunha - Missa e Credo a Cinco Vozes (2 - Gloria)

103

Fl I *p*

Fl II *p*

Cl I *p*

Cl II *p*

Fg *p*

Tpa *p*

Tpt

Trbn *p*

Tímp

S I

S II *p*  
et in ter - ra pax, in ter - ra pax, in ter - ra pax,

A *p*  
et in ter - ra pax, in ter - ra pax, in ter - ra pax,

T *p*  
et in ter - ra pax, in ter - ra pax, in ter - ra pax,

B *p*  
et in ter - ra pax, in ter - ra pax, in ter - ra pax,

Vln I *p*

Vln II

Vla

Vlc

Cb

108 **10**

Fl I *ff* *p*

Fl II *ff* *p*

Cl I *ff* *p*

Cl II *ff* *p*

Fg *ff* *p*

Tpa *ff* *p*

Tpt *ff* *p*

Trbn *ff* *p*

Tímp

S I

S II *ff* *p*  
 bo - - - nae vo - - - lun - ta - - - tis, vo - lun - ta - tis, in ter - ra pax, in ter - ra

A *ff* *p*  
 bo - - - nae vo - - - lun - ta - - - tis, vo - lun - ta - tis, in ter - ra pax, in ter - ra

T *ff* *p*  
 bo - - - nae vo - - - lun - ta - - - tis, vo - lun - ta - tis, in ter - ra pax, in ter - ra

B *ff* *p*  
 bo - - - nae vo - - - lun - ta - - - tis, vo - lun - ta - tis, in ter - ra pax, in ter - ra

Vln I *ff* *pizz* *p*

Vln II *ff* *pizz* *p*

Vla *ff* *pizz* *p*

Vlc *ff* *pizz* *p*

Cb *ff* *pizz* *p*

Antônio dos Santos Cunha - Missa e Credo a Cinco Vozes (2 - Gloria)

114

Fl I  
Fl II  
Cl I  
Cl II  
Fg  
Tpa  
Tpt  
Trbn  
Tímp  
S I  
S II  
A  
T  
B  
Vln I  
Vln II  
Vla  
Vlc  
Cb

pax ho - mi - - ni - bus, bo - - - næ vo - - - lun - ta - - - tis, bo - - - næ  
pax ho - mi - - ni - bus, bo - - - næ vo - - - lun - ta - - - tis, bo - - - næ  
pax ho - mi - - ni - bus, bo - - - næ vo - - - lun - ta - - - tis, bo - - - næ  
pax ho - mi - - ni - bus, bo - - - næ vo - - - lun - ta - - - tis, bo - - - næ

*arco*  
*f*  
*arco*  
*f*  
*arco*  
*f*  
*arco*  
*f*  
*arco*  
*f*

118

Fl I

Fl II

Cl I

Cl II

Fg

Tpa

Tpt

Trbn

Tímp

S I

S II

A

T

B

Vln I

Vln II

Vla

Vlc

Cb

Lau - da - mus

vo - - - lun - ta - - - tis, vo - lun - ta - - - tis,

vo - - - lun - ta - - - tis, vo - lun - ta - - - tis,

vo - - - lun - ta - - - tis, vo - lun - ta - - - tis,

vo - - - lun - ta - - - tis, vo - lun - ta - - - tis,

Antônio dos Santos Cunha - Missa e Credo a Cinco Vozes (2 - Gloria)

11

122 Recitativo  
Andante

Fl I

Fl II

Cl I

Cl II

Fg

Tpa

Tpt

Trbn

Timp

S I  
te. Be - ne - di - ci - mus, be - ne - di - ci - mus, be - ne - di - ci - mus te.

S II

A

T

B

Recitativo  
Andante

Vln I  
*p*

Vln II  
*p*

Vla  
*p*

Vlc  
*p*

Cb  
*p*

128

12

Fl I

Fl II

Cl I

Cl II

Fg

Tpa

Tpt

Trbn

Timp

S I

S II

A

T

B

Vln I

Vln II

Vla

Vlc

Cb

*Solo dolce*  
*p*

*p*  
*Solo dolce*  
*p*

*p*

*p*

*dolce*  
*p*

*p*

*p*

*p*

Ad - o - ra - mus, ad - o - ra - - - mus te. Glo - ri - fi - ca - mus, glo - ri - fi - ca - mus te.

Antônio dos Santos Cunha - Missa e Credo a Cinco Vozes (2 - Gloria)

134

Fl I  
Fl II  
Cl I  
Cl II  
Fg  
Tpa  
Tpt  
Trbn  
Timp  
S I  
S II  
A  
T  
B  
Vln I  
Vln II  
Vla  
Vlc  
Cb

6

*rinf.*  
*p*  
*tr*

*rinf.*  
*p*  
*tr*

*rinf.*  
*p*  
*tr*

*rinf.*  
*p*  
*tr*

*rinf.*  
*p*  
*tr*

*rinf.*  
*p*  
*tr*

*rinf.*  
*p*  
*tr*

*rinf.*  
*p*  
*tr*

*rinf.*  
*p*  
*tr*

141 13

Fl I

Fl II

Cl I

Cl II

Fg

Tpa

Tpt

Trbn

Timp

S I

S II

A

T

B

Vln I

Vln II

Vla

Vlc

Cb

*p dolce*

*p*

*rinf.*

Lau - da - mus te, lau - da - mus te. Be - - - ne - di - ci - mus, be - ne - di - - - ci - mus

6

*p*

*pizz*

Antônio dos Santos Cunha - Missa e Credo a Cinco Vozes (2 - Gloria)

148

Fl I *sf* *fp* *fp* *fp*

Fl II *sf* *fp* *fp* *fp*

Cl I *sf* *fp* *fp* *fp*

Cl II *sf* *fp* *fp* *fp*

Fg *fp* *fp* *fp* *fp*

Tpa *sf* *fp* *fp* *fp*

Tpt

Trbn

Timp

S I *p* Ad - o - ra - mus

S II *sf* *fp* *fp* *fp*  
 in ex - cel - sis De - o, glo - ri - a in ex - cel - sis De - o, glo - ri - a in ex - cel - sis,

A *sf* *fp* *fp* *fp*  
 in ex - cel - sis De - o, glo - ri - a in ex - cel - sis De - o, glo - ri - a in ex - cel - sis,

T *sf* *fp* *fp* *fp*  
 in ex - cel - sis De - o, glo - ri - a in ex - cel - sis De - o, glo - ri - a in ex - cel - sis,

B *sf* *fp* *fp* *fp*  
 in ex - cel - sis De - o, glo - ri - a in ex - cel - sis De - o, glo - ri - a in ex - cel - sis,

Vln I *fp* *fp* *fp* *fp*

Vln II *fp* *fp* *fp* *fp*

Vla *fp* *fp* *fp* *fp* *p*

Vlc *fp* *fp* *fp* *fp*

Cb *arco* *fp* *fp* *fp* *fp*

154

Fl I *fp* *f* *p* *f*

Fl II *fp* *f* *p* *f*

Cl I *fp* *f* *p* *f*

Cl II *fp* *f* *p* *f*

Fg *fp* *f* *p* *f*

Tpa *fp* *f* *p* *f*

Tpt

Trbn

Timp

S I  
te, ad - o - ra - mus te. Glo - ri - fi - ca - mus, glo - ri - fi - ca - mus te.

S II  
*ff* glo - ri - a in ex - cel - sis, *f* glo - ri - a in ex - cel - sis, *p* in ex - - cel - sis *f* De - o, glo - ri - a

A  
*ff* glo - ri - a in ex - cel - sis, *f* glo - ri - a in ex - cel - sis, *p* in ex - - cel - sis *f* De - o, glo - ri - a

T  
*ff* glo - ri - a in ex - cel - sis, *f* glo - ri - a in ex - cel - sis, *p* in ex - - cel - sis *f* De - o, glo - ri - a

B  
*ff* glo - ri - a in ex - cel - sis, *f* glo - ri - a in ex - cel - sis, *p* in ex - - cel - sis *f* De - o, glo - ri - a

Vln I *fp* *fp* *p* *f* *p*

Vln II *fp* *fp* *p* *f* *p*

Vla *fp* *p* *fp* *p* *f*

Vlc *f* *p* *f* *p* *f*

Cb *f* *p* *f* *p* *f*

Antônio dos Santos Cunha - Missa e Credo a Cinco Vozes (2 - Gloria)

161 14

Fl I

Fl II

Cl I *Solo dolce* *p* *6* *rinf.* *f*

Cl II *p* *rinf.* *f*

Fg *f*

Tpa

Tpt

Trbn

Timp

S I *dolce p* *rinf.* *f*  
 Lau - da - mus te, lau - da - mus te. Be - ne - di - ci - mus, be - ne - di - ci - mus. Ad-o-

S II

A

T

B

Vln I *rinf.* *f*

Vln II *rinf.* *f*

Vla *p* *rinf.* *f*

Vlc *p* *rinf.* *f*

Cb *pizz* *p* *rinf.* *f* *arco*

169 15

Fl I *p* *fp* *fp* *fp* *fp*

Fl II *p* *fp* *fp* *fp* *fp*

Cl I *p* *fp* *fp* *fp* *fp*

Cl II *p* *fp* *fp* *fp* *fp*

Fg *fp* *fp* *fp* *fp*

Tpa

Tpt

Trbn

Timp

S I *p* *tr* *fp* *fp* *fp*  
 - ra-mus, ad-o - ra-mus, ad - o - ra - mus te, *fp* *fp* *fp* Glo-ri - fi - ca - mus, glo-ri - fi - ca - mus

S II *fp* *fp* *fp* *fp*  
 in ex - cel - sis De - o, glo - ri - a in ex - cel - sis De - o, glo-ri - a

A *fp* *fp* *fp* *fp*  
 in ex - cel - sis De - o, glo - ri - a in ex - cel - sis De - o, glo-ri - a

T *fp* *fp* *fp* *fp*  
 in ex - cel - sis De - o, glo - ri - a in ex - cel - sis De - o, glo-ri - a

B *fp* *fp* *fp* *fp*  
 in ex - cel - sis De - o, glo - ri - a in ex - cel - sis De - o, glo-ri - a

Vln I *p* *fp* *fp* *fp* *fp*

Vln II *p* *fp* *fp* *fp* *fp*

Vla *p* *fp* *fp* *fp* *fp*

Vlc *p* *fp* *fp* *fp* *fp*

Cb *p* *fp* *fp* *fp* *fp*

Antônio dos Santos Cunha - Missa e Credo a Cinco Vozes (2 - Gloria)

176 16

Fl I *sf* *f* *sf*

Fl II *sf* *f* *sf*

Cl I *sf* *f* *p* *sf*

Cl II *sf* *f* *p* *sf*

Fg *sf* *f* *sf*

Tpa *f* *sf*

Tpt

Trbn

Tímp

S I *sf* *f* *p* *sf*  
 te, glo - ri - fi - ca - mus te, glo - ri - fi - ca - mus, glo - ri - fi - ca - - - - mus te.

S II *sf* *f* *sf*  
 in ex - cel - sis De - o, in ex - cel - sis

A *sf* *f* *sf*  
 in ex - cel - sis De - o, in ex - cel - sis

T *sf* *f* *sf*  
 in ex - cel - sis De - o, in ex - cel - sis

B *sf* *f* *sf*  
 in ex - cel - sis De - o, in ex - cel - sis

Vln I *sf* *f* *p* *sf*

Vln II *sf* *f* *p* *sf*

Vla *sf* *f* *p* *sf*

Vlc *sf* *f* *p* *sf*

Cb *sf* *f* *p* *sf*

183

Fl I *fp* *fp* *fp* *f*

Fl II *fp* *fp* *fp* *f*

Cl I *fp* *fp* *fp* *f*

Cl II *fp* *fp* *fp* *f*

Fg *fp* *fp* *fp* *f*

Tpa *fp* *fp* *fp* *f*

Tpt

Trbn

Timp

S I

S II *fp* *fp* *fp* *f*  
De - o, glo - ri - a in ex - cel - sis, in ex - cel - sis De - o, glo - ri - a,

A *fp* *fp* *fp* *f*  
De - o, glo - ri - a in ex - cel - sis, in ex - cel - sis De - o, glo - ri - a,

T *fp* *fp* *fp* *f*  
De - o, glo - ri - a in ex - cel - sis, in ex - cel - sis De - o, glo - ri - a,

B *fp* *fp* *fp* *f*  
De - o, glo - ri - a in ex - cel - sis, in ex - cel - sis De - o, glo - ri - a,

Vln I *fp* *fp* *fp* *f*

Vln II *fp* *fp* *fp* *f*

Vla *fp* *fp* *fp* *f*

Vlc *fp* *fp* *fp* *f*

Cb *fp* *fp* *fp* *f*

Antônio dos Santos Cunha - Missa e Credo a Cinco Vozes (2 - Gloria)

191 17  
Allegro

Fl I  
Fl II  
Cl I  
Cl II  
Fg  
Tpa  
Tpt  
Trbn  
Timp  
S I  
S II  
A  
T  
B  
Vln I  
Vln II  
Vla  
Vlc  
Cb

*Solo*  
*p*

Gra - ti - as a - gi-mus, gra - ti - as a - gi-mus, a - - gi - mus

*Allegro*  
*p*  
*fp*  
*p*  
*p*

197 18

Fl I  
Fl II  
Cl I  
Cl II  
Fg  
Tpa  
Tpt  
Trbn  
Timp  
S I  
S II  
A  
T  
B  
Vln I  
Vln II  
Vla  
Vlc  
Cb

ti - bi, gra - ti - as a - gi - mus,

*f*

Antônio dos Santos Cunha - Missa e Credo a Cinco Vozes (2 - Gloria)

204 19

Fl I

Fl II

Cl I

Cl II

Fg

Tpa

Tpt

Trbn

Timp

S I

S II

A

T

B

Vln I

Vln II

Vla

Vlc

Cb

*Solo*  
*p*  
pro - pter ma - gnam glo - ri - am tu - am,

*p*

*p*

*p*

*p*

*p*

212

Fl I

Fl II

Cl I

Cl II

Fg

Tpa

Tpt

Trbn

Timp

S I

S II

A

T

B

Vln I

Vln II

Vla

Vlc

Cb

pro - pter ma - gnam glo - ri - am tu - am, gra - ti - as a - gi - mus, gra - ti - as a - gi - mus,

*f* *p* *f* *p* *f* *p* *f* *p*

Antônio dos Santos Cunha - Missa e Credo a Cinco Vozes (2 - Gloria)

220

20

Fl I

Fl II

Cl I

Cl II

Fg

Tpa

Tpt

Trbn

Timp

S I

S II

A

T

B

Vln I

Vln II

Vla

Vlc

Cb

*f*

*f*

*f*

*f*

*f*

*f*

*f*

*f*

*f*

*f*

a - gi - mus ti - bi, gra - ti - as a - gi - mus,

227 21

Fl I

Fl II

Cl I

Cl II

Fg

Tpa

Tpt

Trbn

Timp

S I

S II

A

T

B

Vln I

Vln II

Vla

Vlc

Cb

*p*

pro - - - pter ma - gnam

*tr*

*p*

*p*

*p*

*p*

*p*

*p*

Antônio dos Santos Cunha - Missa e Credo a Cinco Vozes (2 - Gloria)

234

Fl I

Fl II

Cl I

Cl II

Fg

Tpa

Tpt

Trbn

Timp

S I

S II

A

T

B

Vln I

Vln II

Vla

Vlc

Cb

*f*

*p*

*pp*

glo - ri - am tu - am, pro - - - pter ma - gnam glo - ri - am tu - am,

240

Fl I  
Fl II  
Cl I  
Cl II  
Fg  
Tpa  
Tpt  
Trbn  
Timp  
S I  
S II  
A  
T  
B  
Vln I  
Vln II  
Vla  
Vlc  
Cb

pro - - pter ma - -

*punta d'arco*  
*p*

*punta d'arco*  
*p*

*punta d'arco*  
*p*

*punta d'arco*  
*p*

*punta d'arco*  
*p*

Antônio dos Santos Cunha - Missa e Credo a Cinco Vozes (2 - Gloria)

246 22

Fl I *f*

Fl II *f*

Cl I *f*

Cl II *f*

Fg *f*

Tpa

Tpt

Trbn

Timp

S I

S II

A *f* -gnam, glo - ri - am tu - - - am, pro - per ma - - -

T

B

Vln I *f* *punta d'arco* *p*

Vln II *f* *punta d'arco* *p*

Vla *f* *punta d'arco* *p*

Vlc *f* *punta d'arco* *p*

Cb *f* *p*

253 23

Fl I  
Fl II  
Cl I  
Cl II  
Fg  
Tpa  
Tpt  
Trbn  
Timp  
S I  
S II  
A  
T  
B  
Vln I  
Vln II  
Vla  
Vlc  
Cb

gnam glo - ri - am tu -

*sf*  
*sf*  
*f*  
*f*  
*f*

Antônio dos Santos Cunha - Missa e Credo a Cinco Vozes (2 - Gloria)

259

Fl I

Fl II

Cl I

Cl II

Fg

Tpa

Tpt

Trbn

Timp

S I

S II

A

T

B

Vln I

Vln II

Vla

Vlc

Cb

*p*

*p*

*p*

*p*

*p*

*p*

*p*

-am, glo - ri - am tu - - - am, pro - pter ma - gnum glo-ri-am tu - am, gra - ti - as

*p*

265 24

Fl I

Fl II

Cl I

Cl II

Fg

Tpa

Tpt

Trbn

Timp

S I

S II

A  
a - gi - mus ti - bi, gra - ti - as a - gi - mus, a - gi - mus ti - bi pro - pter ma - gnam glo - ri - am tu - -

T

B

Vln I

Vln II

Vla

Vlc

Cb

*fp* *fp* *fp* *fp*

*fp* *fp* *fp* *fp*

*fp* *fp* *fp* *fp*

*fp* *fp* *fp* *fp*

*fp* *fp* *fp* *fp*

*fp* *fp* *fp* *fp*

*fp* *fp* *fp* *fp*

*fp* *fp* *fp* *fp*

Antônio dos Santos Cunha - Missa e Credo a Cinco Vozes (2 - Gloria)

272

Fl I *fp f*

Fl II *fp f*

Cl I *fp f*

Cl II *fp f*

Fg *fp f*

Tpa *fp f*

Tpt *fp f*

Trbn *fp f*

Timp

S I

S II *Tutti*  
in ex - cel - sis De - o, glo - ri - a in

A *Tutti*  
-am, glo - ri - am tu - - - am, *Tutti*  
in ex - cel - sis De - o, glo - ri - a in

T *Tutti*  
in ex - cel - sis De - o, glo - ri - a in

B *Tutti*  
in ex - cel - sis De - o, glo - ri - a in

Vln I *fp f*

Vln II *fp f*

Vla *fp f*

Vlc *fp f*

Cb *fp f*

279

Fl I

Fl II

Cl I

Cl II

Fg

Tpa

Tpt

Trbn

Tímp

S I

S II

A

T

B

Vln I

Vln II

Vla

Vlc

Cb

ex - cel - sis De - - - - o, in ex - cel - sis De - o, glo - ri - a, glo - ri

De - - - - o, in ex - cel - sis De - o, glo - ri - a, glo - ri

ex - cel - sis De - - - - o, in ex - cel - sis De - o, glo - ri - a, glo - ri

ex - cel - sis De - - - - o, in ex - cel - sis De - o, glo - ri - a, glo - ri

Antônio dos Santos Cunha - Missa e Credo a Cinco Vozes (2 - Gloria)

286 **25** Recitativo

Fl I  
Fl II  
Cl I  
Cl II  
Fg  
Tpa  
Tpt  
Trbn  
Timp  
S I  
S II  
A  
T  
B  
Vln I  
Vln II  
Vla  
Vlc  
Cb

*p*  
Do - mi - ne De - us, Rex cae - le - stis, De - us Pa - ter o - mi - po - tens,  
a,  
a,  
a,  
a,  
a,  
*Solo p*  
Do - mi - ne Fi - li  
**Recitativo**  
*p*  
*p*  
*p*  
*p*  
*p*

291

Fl I

Fl II

Cl I

Cl II

Fg

Tpa

Tpt

Trbn

Timp

S I

S II

A

T

B

Vln I

Vln II

Vla

Vlc

Cb

*Solo*  
*p*

Do - mi - ne De - us, A - gnus De - i,

u - ni - ge - ni - te, u - ni - ge - ni - te, Je - su Chri - ste,

Antônio dos Santos Cunha - Missa e Credo a Cinco Vozes (2 - Gloria)

296

Fl I

Fl II

Cl I

Cl II

Fg

Tpa

Tpt

Trbn

Timp

S I

S II

A

T

B

Vln I

Vln II

Vla

Vlc

Cb

Do - mi - ne De - us, A - gnus De - i, Fi - li - us Pa - tris, A - gnus De - i, Fi - li - us Pa - tris,

*f*

*f*

*f*

*f*

*f*

*f*

26

300

Allegro

Fl I

Fl II

Cl I

Cl II

Fg

Tpa

Tpt

Trbn

Timp

S I

S II

A

T

B

Vln I

Vln II

Vla

Vlc

Cb

*p*

*p*

*p*

*p*

*p*

*p*

*p*

*p*

*p*

*p*

Do - - mi - ne De - us, Rex cae - le - - stis,

Antônio dos Santos Cunha - Missa e Credo a Cinco Vozes (2 - Gloria)

305 27

Fl I  
Fl II  
Cl I  
Cl II  
Fg  
Tpa  
Tpt  
Trbn  
Timp  
S I  
S II  
A  
T  
B  
Vln I  
Vln II  
Vla  
Vlc  
Cb

De - - - us Pa - - - ter o - - - mni - - - po - - - tens.  
Do - - - mi - - - ne Fi - li

*Solo*  
*p*

311

Fl I

Fl II

Cl I

Cl II

Fg

Tpa

Tpt

Trbn

Timp

S I

S II

A

T

B

u - - - ni - ge - ni - te, u - ni - ge - ni - te, Je - su Chri - - - - - ste;

Vln I

Vln II

Vla

Vlc

Cb

Antônio dos Santos Cunha - Missa e Credo a Cinco Vozes (2 - Gloria)

317

Fl I

Fl II

Cl I

Cl II

Fg

Tpa

Tpt

Trbn

Timp

S I

S II

A

T

B

Vln I

Vln II

Vla

Vlc

Cb

*Solo*  
*p*

Do - - mi - - ne De - us, A - - - gnus De - - - i, A - - - gnus

322

28

Fl I

Fl II

Cl I

Cl II

Fg

Tpa

Tpt

Trbn

Timp

S I

S II

A

T  
De - i, Fi - lius Pa tris,

B  
Fi - - - li - us Pa - - - -

Vln I

Vln II

Vla

Vlc

Cb

Antônio dos Santos Cunha - Missa e Credo a Cinco Vozes (2 - Gloria)

327

Fl I

Fl II

Cl I *Solo*

Cl II

Fg

Tpa

Tpt

Trbn

Timp

S I

S II

A

T

B

Vln I

Vln II

Vla

Vlc

Cb

Do - mi - ne De - us, Rex cae - le - stis, De - us - tris, Do - mi - ne De - us,

Antônio dos Santos Cunha - Missa e Credo a Cinco Vozes (2 - Gloria)

332

Fl I

Fl II

Cl I

Cl II

Fg

Tpa

Tpt

Trbn

Timp

S I  
Do - mi - ne... Fi - li u - ni - ge - ni - te,

S II

A

T  
Pa - ter o - mni - po - tens, u - ni - ge - ni - te, Fi -

B  
Do - mi - ne Fi - li, Do - mi - ne

Vln I

Vln II

Vla

Vlc

Cb

Antônio dos Santos Cunha - Missa e Credo a Cinco Vozes (2 - Gloria)

338 29

Fl I *f* *p*

Fl II *f* *p*

Cl I *f* *f*

Cl II *f*

Fg *f* *p*

Tpa *f* *p*

Tpt

Trbn

Timp

S I *f* *p*  
 Fi - li u - ni - ge - ni - te, Je - su Chri - - - - - ste;

S II

A

T *f* *p*  
 - li u - ni - ge - ni - te, Je - su Chri - - - - - ste; Do - mi - ne De - - - - -

B *f* *p*  
 Fi - li u - ni - ge - ni - te, Je - su Chri - - - - - ste;

Vln I *f* *p*

Vln II *f* *p* *f*

Vla *f* *p* *f*

Vlc *f* *p*

Cb *f* *p*

344 Solo

Fl I

Fl II

Cl I

Cl II

Fg

Tpa

Tpt

Trbn

Timp

S I  
Do - mi - ne De - us, A - - - gnus De - i, Fi - li - us Pa - tris,

S II

A

T  
- us, Do - mi - ne De - us,

B

Vln I  
*p* *f* *p*

Vln II  
*p* *f* *p*

Vla  
*p* *f* *p*

Vlc  
*f* *p*

Cb  
*f* *p*

Antônio dos Santos Cunha - Missa e Credo a Cinco Vozes (2 - Gloria)

350

Fl I

Fl II

Cl I

Cl II

Fg

Tpa

Tpt

Trbn

Timp

S I  
Do - mi - ne De - us, A - gnus De - i, Fi - li - -

S II

A

T  
Fi - li - us Pa - - -

B  
Do - mi - ne De - us, A - gnus De - i,

Vln I

Vln II

Vla

Vlc

Cb

355 30

Fl I *f* *p*

Fl II *f* *p*

Cl I *f* *p*

Cl II *f* *p*

Fg *f* *p*

Tpa *f* *p*

Tpt

Trbn

Tímp

S I *f* *p*  
- us, Fi - li - us Pa - tris, A - gnus De - - - - - i, Fi - li - us,

S II

A

T *f* *p*  
- tris, Fi - li - us Pa - tris, A - gnus De - - - - - i, Fi - li - us,

B *f* *p*  
Fi - li - us Pa - tris, A - gnus De - - - - - i, Fi - li - us

Vln I *f* *p*

Vln II *f* *p*

Vla *f* *p*

Vlc *p*

Cb *p*

Antônio dos Santos Cunha - Missa e Credo a Cinco Vozes (2 - Gloria)

360

Fl I  
Fl II  
Cl I  
Cl II  
Fg  
Tpa  
Tpt  
Trbn  
Tímp  
S I  
S II  
A  
T  
B  
Vln I  
Vln II  
Vla  
Vlc  
Cb

Fi - li - us Pa - - - - tris, A - - - gnus De - i, A - gnus De - - - i, A - gnus De - - -

Pa - tris, Fi - li - us Pa - tris, A - - - gnus De - - - i, Fi - li - us Pa - tris, Fi - li - us

Antônio dos Santos Cunha - Missa e Credo a Cinco Vozes (2 - Gloria)

370

Fl I  
Fl II  
Cl I  
Cl II  
Fg  
Tpa  
Tpt  
Trbn  
Timp  
S I  
S II  
A  
T  
B  
Vln I  
Vln II  
Vla  
Vlc  
Cb

Antônio dos Santos Cunha - Missa e Credo a Cinco Vozes (2 - Gloria)

375

*cadenza*

*Solo dolce*

*pp*

*pp*

*pp*

*pp*

*p*

*pp*

*pp*

*pp*

*p*

*pp*

*pp*

*p*

*pp*

*pp*

*p*

*pp*

*pp*

*p*

*pp*

*pp*

*p*

*pp*

Antônio dos Santos Cunha - Missa e Credo a Cinco Vozes (2 - Gloria)

380 32 Adagio

Fl I *p* *f* *tr*

Fl II

Cl I

Cl II

Fg *Solo* *p* *f* *tr*

Tpa

Tpt

Trbn

Timp

S I

S II

A

T

B

Vln I *p* *rinf.* *f* *tr*

Vln II *p* *f*

Vla *p* *f*

Vlc *p* *f*

Cb *p* *f*

387 33

Fl I

Fl II

Cl I

Cl II

Fg

Tpa

Tpt

Trbn

Timp

S I

S II

A

T

B

Vln I

Vln II

Vla

Vlc

Cb

*Solo*  
*p*

Qui tol - lis pec - ca - ta, qui tol - lis pec-ca - ta\_

*pizz*  
*p*  
*pizz*  
*p*  
*pizz*  
*p*  
*pizz*  
*p*  
*pizz*  
*p*

Antônio dos Santos Cunha - Missa e Credo a Cinco Vozes (2 - Gloria)

393

Fl I

Fl II

Cl I

Cl II

Fg

Tpa

Tpt

Trbn

Timp

S I

S II

A

T

B

Vln I

Vln II

Vla

Vlc

Cb

*f* *p* *f* *tr* *arco* *f* *tr*

mun - di, qui tol - lis pec - ca - ta mun - di, mi - se <sup>3</sup> - re - re no - - - bis,

*f* *p* *f* *arco* *f* *tr*

*f* *p* *f* *arco* *f* *tr*

*f* *p* *f* *arco* *f* *tr*

*f* *p* *f* *arco* *f* *tr*

398 34

Fl I

Fl II

Cl I

Cl II

Fg

Tpa

Tpt

Trbn

Timp

S I

S II

A

T

B

Vln I

Vln II

Vla

Vlc

Cb

*Solo*  
*p*

Qui tol - lis pec - ca - ta, qui tol - lis pec - ca - ta mun - di, qui tol - lis pec - ca - ta

*pizz*  
*p*  
*f*  
*p*

*pizz*  
*p*  
*f*  
*p*

*pizz*  
*p*  
*f*  
*p*

*pizz*  
*p*  
*f*  
*p*

*p*  
*f*  
*p*

Antônio dos Santos Cunha - Missa e Credo a Cinco Vozes (2 - Gloria)

404

Fl I *f* *p* *dolce* *rinf.*

Fl II *f* *p* *dolce* *rinf.*

Cl I

Cl II

Fg

Tpa

Tpt

Trbn

Timp

S I

S II *f* *p* *rinf.*

A *p* *rinf.*

T

B

Vln I *f* *p*

Vln II *f* *p*

Vla *f* *p*

Vlc *f* *p*

Cb *f* *p*

mun - di, mi - se - re - re no - - bis, qui tol - lis pec - ca - ta mun - di, mi - se - re - re no -  
qui tol - lis pec - ca - ta mun - di, mi - se - re - re no -

410

*dolce*

*dolce*

*rinf.*

*rinf.*

*rinf.*

*rinf.*

*Solo p*

*arco*

*arco*

*arco*

*arco*

*arco*

*arco*

-bis, qui tol - lis pec-ca - ta mun - di, mi - se - re - - - re no - - - bis;

-bis, qui tol - lis pec-ca - ta mun - di, mi - se - re - - - re no - - - bis; su - sci -

Antônio dos Santos Cunha - Missa e Credo a Cinco Vozes (2 - Gloria)

415 35 Andante non molto

Fl I *p*

Fl II

Cl I

Cl II

Fg *p* *f*

Tpa

Tpt

Trbn

Timp

S I

S II

A  
pe, su - sci - pe de - pre - ca - ti - o - nem, de - pre - ca - - - ti - o - nem no - - - -

T

B

Andante non molto

Vin I *p* *f*

Vin II *p* *f*

Vla *p*

Vlc *p*

Cb *p*

420

Fl I

Fl II *Solo*  
*p*

Cl I

Cl II

Fg *p* *f*

Tpa

Tpt

Trbn

Timp

S I

S II *Solo*  
*p*  
su - sci - pe, su - sci - pe, de - pre - ca - ti - o - nem, de - pre - ca - ti - o - nem no - stram, \_\_\_\_\_

A  
-stram,

T

B

Vln I *p*

Vln II *p*

Vla

Vlc

Cb

Antônio dos Santos Cunha - Missa e Credo a Cinco Vozes (2 - Gloria)

426 36

Fl I *f* *p*

Fl II *f* *p*

Cl I

Cl II

Fg *p*

Tpa

Tpt

Trbn

Timp

S I

S II *Duo* *f* *p*

A *Duo* *f* *p*

T

B

Vln I *f* *p*

Vln II *f* *p*

Vla *f* *p*

Vlc *f* *p*

Cb *f* *p*

su - sci - pe de - pre - ca - ti - o - nem no - stram, de - pre - ca - ti - o - nem, su - sci - pe de - pre - ca - ti - o - nem, de - pre - ca - ti - o - nem,

Antônio dos Santos Cunha - Missa e Credo a Cinco Vozes (2 - Gloria)

432

Fl I  
Fl II  
Cl I  
Cl II  
Fg  
Tpa  
Tpt  
Trbn  
Timp  
S I  
S II  
A  
T  
B  
Vln I  
Vln II  
Vla  
Vlc  
Cb

su - sci - pe, no - stram, de - pre - ca - ti - o - nem, su - sci - pe, no - stram, su - sci - pe,  
no - stram, de - pre - ca - ti - o - nem, su - sci - pe, no - stram, de - pre - ca - ti - o - nem, su - sci - pe, no - stram, de - pre - ca - ti - o - nem, su - sci - pe,

*punta d'arco*  
*punta d'arco*  
*punta d'arco*  
*pizz*

Antônio dos Santos Cunha - Missa e Credo a Cinco Vozes (2 - Gloria)

438 37

Fl I

Fl II

Cl I

Cl II

Fg

Tpa

Tpt

Trbn

Timp

S I

S II

A

T

B

Vln I

Vln II

Vla

Vlc

Cb

*f* *p* *f*

no - stram, de - pre - ca - ti - o - - - - - nem, su - sci - pe, su - sci - pe, su - sci - pe, su - sci -

no-stram, de - pre - ca - ti-o - - - - - nem, su - sci - pe, su - sci - pe, su - sci - pe, su - sci -

*f* *p* *f*

*f* *p* *f*

*f* *p* *f*

*f* *p* *f*

*f* *p* *f*

*f* *p* *f*

*f* *p* *f*

*f* *p* *f*

*f* *p* *f*

446 38

Fl I

Fl II

Cl I

Cl II

Fg

Tpa

Tpt

Trbn

Timp

S I

S II

A

T

B

Vln I

Vln II

Vla

Vlc

Cb

- pe. de - pre - ca - ti - o - nem, de - pre - ca - ti - o - nem no - - - - - stram, su - sci - pe,

- pe de - pre - ca - tio - o - nem no - - - - - stram, su - sci - pe, su - sci - pe,

*p*

*p*

Antônio dos Santos Cunha - Missa e Credo a Cinco Vozes (2 - Gloria)

452

Fl I *p*

Fl II *p*

Cl I

Cl II

Fg *p*

Tpa

Tpt

Trbn

Timp

S I

S II *p*  
no - stram, de-pre-ca - ti - o-nem, su - sci-pe, no-stram, de-pre-ca - ti - o-nem, su - sci-pe, no-stram, de-pre-ca - ti - o-nem, su - sci-pe, no-stram, de - pre -

A *p*  
su - sci - pe, no - stram, de - pre - ca - ti - o - nem, de - pre - ca - ti - o - nem, su-sci-pe, no - stram, de-pre -

T

B

Vln I *punta d'arco*

Vln II *punta d'arco*

Vla *p*  
*punta d'arco*

Vlc *p*  
*pizz*

Cb *p*

459

Fl I *f* *p* *f* *pp*

Fl II *f* *p* *f* *pp*

Cl I

Cl II

Fg *f* *p* *f* *p*

Tpa

Tpt

Trbn

Timp

S I

S II *f* *p* *f* *p*

A *f* *p* *f* *p*

T

B

Vln I *f* *p* *f* *p*

Vln II *f* *p* *f* *p*

Vla *f* *p* *f* *p*

Vlc *f* *p* *f* *p*

Cb *f* *p* *f* *p*

-ca - ti - o - - - nem, su - sci - pe, su - sci - pe, su - sci - pe;

-ca - ti - o - - - nem, su - sci - pe, su - sci - pe, su - sci - pe;

Antônio dos Santos Cunha - Missa e Credo a Cinco Vozes (2 - Gloria)

467 39 Adagio

473

Fl I

Fl II

Cl I

Cl II

Fg

Tpa

Tpt

Trbn

Timp

S I

S II

A

T

B

Vln I

Vln II

Vla

Vlc

Cb

*Solo*  
*p*

Antônio dos Santos Cunha - Missa e Credo a Cinco Vozes (2 - Gloria)

478

Fl I  
Fl II  
Cl I  
Cl II  
Fg  
Tpa  
Tpt  
Trbn  
Timp  
S I  
S II  
A  
T  
B  
Vln I  
Vln II  
Vla  
Vlc  
Cb

483

Fl I  
Fl II  
Cl I  
Cl II  
Fg  
Tpa  
Tpt  
Trbn  
Timp  
S I  
S II  
A  
T  
B  
Vln I  
Vln II  
Vla  
Vlc  
Cb

Antônio dos Santos Cunha - Missa e Credo a Cinco Vozes (2 - Gloria)

487 40

Fl I *f*

Fl II *f*

Cl I *tr*

Cl II

Fg *tr*

Tpa *tr*

Tpt

Trbn

Timp

S I

S II

A

T

B

Vln I *f*

Vln II *f*

Vla *f*

Vlc *f*

Cb *f*

494

Fl I

Fl II

Cl I

Cl II

Fg

Tpa

Tpt

Trbn

Timp

S I

S II

A

T

B

Vln I

Vln II

Vla

Vlc

Cb

Qui se - des ad dex - te - ram Pa - tris, qui se - des ad dex -

Antônio dos Santos Cunha - Missa e Credo a Cinco Vozes (2 - Gloria)

500 41

Fl I

Fl II

Cl I

Cl II

Fg

Tpa

Tpt

Trbn

Timp

S I

S II

A

T

B

Vln I

Vln II

Vla

Vlc

Cb

- te - ram Pa - - - tris, qui se - - - des ad dex - te - ram, ad dex - - - te - ram

505

Fl I

Fl II

Cl I

Cl II

Fg

Tpa

Tpt

Trbn

Timp

S I  
Pa - tris, qui se - des ad dex - te - ram Pa - tris, ad

S II

A

T

B

Vln I

Vln II

Vla

Vlc

Cb

Antônio dos Santos Cunha - Missa e Credo a Cinco Vozes (2 - Gloria)

510 42

Fl I

Fl II

Cl I

Cl II

Fg

Tpa

Tpt

Trbn

Timp

S I  
dex - te - ram Pa - - - - - tris, dex - te - ram Pa - - - - - tris,

S II

A

T

B

Vln I

Vln II

Vla

Vlc

Cb

Antônio dos Santos Cunha - Missa e Credo a Cinco Vozes (2 - Gloria)

523

Fl I

Fl II

Cl I

Cl II

Fg

Tpa

Tpt

Trbn

Tímp

S I  
se - des ad dex - te - ram Pa - tris, mi - se - re - re, mi - se - re - re no - - - - - bis.

S II

A

T

B

Vln I

Vln II

Vla

Vlc

Cb

529 43 Allegro comodo

Fl I

Fl II

Cl I

Cl II

Fg

Tpa

Tpt

Trbn

Timp

S I  
Quo - ni - am tu - so - lus, tu so - lus San - ctus, quo - ni - am tu - so - lus, tu -

S II

A

T

B

Vln I  
*p*

Vln II  
*p*

Vla  
*p*

Vlc  
*p*

Cb  
*p*

Antônio dos Santos Cunha - Missa e Credo a Cinco Vozes (2 - Gloria)

558 47

Fl I

Fl II

Cl I

Cl II

Fg

Tpa

Tpt

Trbn

Timp

S I

S II

A

T

B

Vln I

Vln II

Vla

Vlc

Cb

...ctus, tu so lus Je su Chri ste, tu so lus Al glo ri a, De o, glo ri a in ex cel sis, in ex cel sis, in ex cel sis, in ex cel sis, glo ri a, De o, glo ri a in ex cel sis, in ex cel sis, in ex cel sis, in ex cel sis, glo ri a, De o, glo ri a in ex cel sis, in ex cel sis, in ex cel sis, in ex cel sis

564

Fl I *f p f p f p f p*

Fl II *f p f p f p f p*

Cl I *f p f p f p f p*

Cl II *f p f p f p f p*

Fg *f p f p f p f p*

Tpa *f p f p f p f p*

Tpt

Trbn

Timp

S I *f p f p f p f p*  
 -tis - si-mus: Je - su - Chri - ste, tu so - lus Al -

S II *f p f p f p f p*  
 in ex - cel - sis, in ex - cel - sis, in ex - cel - sis De - o, glo - ri - a in ex - cel - sis, in ex - cel - sis, in ex - cel - sis, in ex - cel - sis,

A *f p f p f p f p*  
 in ex - cel - sis, in ex - cel - sis, in ex - cel - sis De - o, glo - ri - a in ex - cel - sis, in ex - cel - sis, in ex - cel - sis, in ex - cel - sis,

T *f p f p f p f p*  
 in ex - cel - sis, in ex - cel - sis, in ex - cel - sis De - o, glo - ri - a in ex - cel - sis, in ex - cel - sis, in ex - cel - sis, in ex - cel - sis,

B *f p f p f p f p*  
 in ex - cel - sis, in ex - cel - sis, in ex - cel - sis De - o, glo - ri - a in ex - cel - sis, in ex - cel - sis, in ex - cel - sis, in ex - cel - sis,

Vln I *f p f p f p f p*

Vln II *f p f p f p f p*

Vla *f p f p f p f p*

Vlc *f p f p f p f p*

Cb *f p f p f p f p*

Antônio dos Santos Cunha - Missa e Credo a Cinco Vozes (2 - Gloria)

568

Fl I *f p f*

Fl II *f p f*

Cl I *f p f*

Cl II *f p f*

Fg *f p f*

Tpa *f p f*

Tpt

Trbn

Timp

S I  
-tis - si-mus: Je - su Chri - - - - ste, Je - su Chri - - - -

S II  
in ex-cel-sis, in ex-cel - sis, in ex-cel-sis De-o, glo - ri - a in ex-cel-sis, in ex-cel-sis, in ex-cel-sis, in ex - cel-sis, in ex-cel-sis De-o, glo - ri -

A  
in ex-cel-sis, in ex-cel - sis, in ex-cel-sis De-o, glo - ri - a in ex-cel-sis, in ex-cel-sis, in ex-cel-sis, in ex - cel-sis, in ex-cel-sis De-o, glo - ri -

T  
in ex-cel-sis, in ex-cel - sis, in ex-cel-sis De-o, glo - ri - a in ex-cel-sis, in ex-cel-sis, in ex-cel-sis, in ex - cel-sis, in ex-cel-sis De-o, glo - ri -

B  
in ex-cel-sis, in ex-cel - sis, in ex-cel-sis De-o, glo - ri - a in ex-cel-sis, in ex-cel-sis, in ex-cel-sis, in ex - cel-sis, in ex-cel-sis De-o, glo - ri -

Vln I *f p fp fp fp fp fp*

Vln II *f p fp fp fp fp fp*

Vla *f p fp fp fp fp fp*

Vlc *f p fp fp fp fp fp*

Cb *f p fp fp fp fp fp*

572 48

Fl I

Fl II

Cl I

Cl II

Fg

Tpa

Tpt

Trbn

Timp

S I  
-ste. Quo - ni-am tu so - lus, tu so - lus

S II  
- a,

A  
- a,

T  
- a,

B  
- a,

Vln I

Vln II

Vla

Vlc

Cb

Antônio dos Santos Cunha - Missa e Credo a Cinco Vozes (2 - Gloria)

578

Fl I

Fl II

Cl I

Cl II

Fg

Tpa

Tpt

Trbn

Timp

S I  
San - - ctus, quo - ni - am tu - so - - - lus, tu - so - lus Do - mi - nus,

S II

A

T

B

Vln I

Vln II

Vla

Vlc

Cb

583 49

Fl I  
Fl II  
Cl I  
Cl II  
Fg  
Tpa  
Tpt  
Trbn  
Timp  
S I  
S II  
A  
T  
B  
Vln I  
Vln II  
Vla  
Vlc  
Cb

Antônio dos Santos Cunha - Missa e Credo a Cinco Vozes (2 - Gloria)

589 50

Fl I

Fl II

Cl I

Cl II

Fg

Tpa

Tpt

Trbn

Timp

S I

S II

A

T

B

Vln I

Vln II

Vla

Vlc

Cb

*p*

*p*

*p*

*p*

*p*

*p*

*p*

*p*

*p*

tu so - - - lus San - ctus, tu so - lus, so - lus Do - mi - nus, tu

in ex - cel - sis, in ex - cel - sis, in ex - cel - sis, in ex - cel - sis,

in ex - cel - sis, in ex - cel - sis, in ex - cel - sis, in ex - cel - sis,

in ex - cel - sis, in ex - cel - sis, in ex - cel - sis, in ex - cel - sis,

in ex - cel - sis, in ex - cel - sis, in ex - cel - sis, in ex - cel - sis,

595

51

Fl I

Fl II

Cl I

Cl II

Fg

Tpa

Tpt

Trbn

Timp

S I

S II

A

T

B

Vln I

Vln II

Vla

Vlc

Cb

so - lus Al - tis - si - mus; Je - su Chri - ste, tu so - lus San -

in ex - cel - sis, in ex - cel - sis De - o, glo - ri - a,

in ex - cel - sis, in ex - cel - sis De - o, glo - ri - a,

in ex - cel - sis, in ex - cel - sis De - o, glo - ri - a,

in ex - cel - sis, in ex - cel - sis De - o, glo - ri - a,

*f* *p*

*f* *p*

*f* *p*

*f* *p*

*f* *p*

*f* *p*

*f* *p*

*f* *p*

Antônio dos Santos Cunha - Missa e Credo a Cinco Vozes (2 - Gloria)

601

Fl I

Fl II

Cl I

Cl II

Fg

Tpa

Tpt

Trbn

Timp

S I

S II

A

T

B

Vln I

Vln II

Vla

Vlc

Cb

*p*

-ctus, tu so - - - lus San - - - ctus, tu so - lus Je -

De - o, glo - ri - a, De - o,

De - o, glo - ri - a, De - o,

De - o, glo - ri - a, De - o,

De - o, glo - ri - a, De - o,

607

Fl I *f p*

Fl II *f p*

Cl I *f*

Cl II *f p*

Fg *f p*

Tpa *f p*

Tpt

Trbn

Timp

S I *f*  
- su - - - Chri - - - ste, tu so - lus Al - tis - si-mus: Je - su -

S II *f p*  
glo - - - ri - - - a, in ex-cel-sis, in ex-cel - sis, in ex-cel-sis, in ex-cel - sis, in ex-cel-sis, in ex-cel - sis,

A *f p*  
glo - - - ri - - - a, in ex-cel-sis, in ex-cel - sis, in ex-cel-sis, in ex-cel - sis, in ex-cel-sis, in ex-cel - sis,

T *f p*  
glo - - - ri - - - a, in ex-cel-sis, in ex-cel - sis, in ex-cel-sis, in ex-cel - sis, in ex-cel-sis, in ex-cel - sis,

B *f p*  
glo - - - ri - - - a, in ex-cel-sis, in ex-cel - sis, in ex-cel-sis, in ex-cel - sis, in ex-cel-sis, in ex-cel - sis,

Vln I *f p*

Vln II *f p*

Vla *f p*

Vlc *f p*

Cb *f p*

Antônio dos Santos Cunha - Missa e Credo a Cinco Vozes (2 - Gloria)

611

Fl I

Fl II

Cl I

Cl II

Fg

Tpa

Tpt

Trbn

Timp

S I  
Chri - - - - - ste, tu so - lus Al - tis - si-mus: Je - su

S II  
in ex-cel-sis De-o, glo - ri - a, in ex-cel-sis, in ex-cel - sis, in ex-cel-sis, in ex-cel - sis, in ex-cel-sis, in ex-cel - sis,

A  
in ex-cel-sis De-o, glo - ri - a, in ex-cel-sis, in ex-cel - sis, in ex-cel-sis, in ex-cel - sis, in ex-cel-sis, in ex-cel - sis,

T  
in ex-cel-sis De-o, glo - ri - a, in ex-cel-sis, in ex-cel - sis, in ex-cel-sis, in ex-cel - sis, in ex-cel-sis, in ex-cel - sis,

B  
in ex-cel-sis De-o, glo - ri - a, in ex-cel-sis, in ex-cel - sis, in ex-cel-sis, in ex-cel - sis, in ex-cel-sis, in ex-cel - sis,

Vln I

Vln II

Vla

Vlc

Cb

615 52

Fl I

Fl II

Cl I

Cl II

Fg

Tpa

Tpt

Trbn

Tímp

S I  
Chri - - - - - ste, Je - - su - - - - - Chri - - - - - ste,

S II  
in ex-cel-sis De-o, glo - ri - a in ex-cel-sis, in ex-cel-sis, in ex-cel-sis, in ex-cel-sis, in ex-cel-sis De-o, glo - ri - a,

A  
in ex-cel-sis De-o, glo - ri - a in ex-cel-sis, in ex-cel-sis, in ex-cel-sis, in ex-cel-sis, in ex-cel-sis De-o, glo - ri - a,

T  
in ex-cel-sis De-o, glo - ri - a in ex-cel-sis, in ex-cel-sis, in ex-cel-sis, in ex-cel-sis, in ex-cel-sis De-o, glo - ri - a,

B  
in ex-cel-sis De-o, glo - ri - a in ex-cel-sis, in ex-cel-sis, in ex-cel-sis, in ex-cel-sis, in ex-cel-sis De-o, glo - ri - a,

Vln I  
*fp fp fp fp f*

Vln II  
*fp fp fp fp f*

Vla  
*fp fp fp fp f*

Vlc  
*fp fp fp fp f*

Cb  
*fp fp fp fp f*

626 53

Fl I  
Fl II  
Cl I  
Cl II  
Fg  
Tpa  
Tpt  
Trbn  
Timp  
S I  
S II  
A  
T  
B  
Vln I  
Vln II  
Vla  
Vlc  
Cb

*pizz*

Antônio dos Santos Cunha - Missa e Credo a Cinco Vozes (2 - Gloria)

631

Fl I  
Fl II  
Cl I  
Cl II  
Fg  
Tpa  
Tpt  
Trbn  
Timp  
S I  
S II  
A  
T  
B  
Vln I  
Vln II  
Vla  
Vlc  
Cb

*arco*

*f*

636 54 Adagio

Fl I *p*

Fl II *p*

Cl I *p*

Cl II *p*

Fg *p*

Tpa *p*

Tpt

Trbn

Timp

S I

S II *p*  
Cum San - cto Spi - ri - tu, in glo - ri - a De - i Pa - tris, cum San - cto Spi - ri - tu, in glo - ri - a De - i

A *p*  
Cum San - cto Spi - ri - tu, in glo - ri - a De - i Pa - tris, cum San - cto Spi - ri - tu, in glo - ri - a De - i

T *p*  
Cum San - cto Spi - ri - tu, in glo - ri - a De - i Pa - tris, cum San - cto Spi - ri - tu, in glo - ri - a De - i

B *p*  
Cum San - cto Spi - ri - tu, in glo - ri - a De - i Pa - tris, cum San - cto Spi - ri - tu, in glo - ri - a De - i

**Adagio**

Vln I *p*

Vln II *p*

Vla *p*

Vlc *p*

Cb *p*

643

Fl I  
Fl II  
Cl I  
Cl II  
Fg  
Tpa  
Tpt  
Trbn  
Timp  
S I  
S II  
A  
T  
B  
Vln I  
Vln II  
Vla  
Vlc  
Cb

Pa - - - - - tris. A - - men, a - - men.  
Pa - - - - - tris. A - - men, a - - men.  
Pa - - - - - tris. A - - men, a - - men.  
Pa - - - - - tris. A - - men, a - - men.

647 55 Fuga

Fl I

Fl II

Cl I

Cl II

Fg

Tpa

Tpt

Trbn

Timp

S I

S II

A

T

B

Vln I

Vln II

Vla

Vlc

Cb

*p*

*p*

*p*

*p*

*p*

*p*

*p*

*p*

*p*

*p*

*p*

*p*

Cum San - cto Spi - ri - tu, in glo - ri - a De - i Pa - tris. A - - - - - men, a - - - - -

Antônio dos Santos Cunha - Missa e Credo a Cinco Vozes (2 - Gloria)

652 56

Fl I

Fl II

Cl I

Cl II

Fg

Tpa

Tpt

Trbn

Timp

S I

S II

A

T

B

Vln I

Vln II

Vla

Vlc

Cb

men, a - - - - - men, a - - - - - men, a - - - - - men, a - - - - -

Cum San - cto Spi - ri - tu, in glo - ri - a De - i

657

57

Fl I

Fl II

Cl I

Cl II

Fg

Tpa

Tpt

Trbn

Timp

S I

S II

A

T

B

Vln I

Vln II

Vla

Vlc

Cb

men, a - - - men, a - - - men, a - - - - - men, a - men, a -

men, a - - - men, a - - - men, a - - - - - men, a - men, a - men

Pa - tris. A - - - - - men, a - - - - - men, a - - - - - men, a - men, a - - -

Cum San - cto

667 58

Fl I

Fl II

Cl I

Cl II

Fg

Tpa

Tpt

Trbn

Timp

S I

S II

A

T

B

Vln I

Vln II

Vla

Vlc

Cb

men, a - - - men, a - - - men, a - men, a - - - - -

men, a - - - men, a - men, a - men, a - - - - -

men, a - - - men, a - men, a - men, a - - - - -

men, a - - - - -

Antônio dos Santos Cunha - Missa e Credo a Cinco Vozes (2 - Gloria)

672

Fl I

Fl II

Cl I

Cl II

Fg

Tpa

Tpt

Trbn

Timp

S I

S II

A

T

B

Vln I

Vln II

Vla

Vlc

Cb

men, a - - - - - men, a - - - - - men, a - - - - -

men, a - - - - - men, a - - - - - men, a - - - - -

men, a - - - - - men, a - - - - - men, a - - - - -

677

Fl I

Fl II

Cl I

Cl II

Fg

Tpa

Tpt

Trbn

Timp

S I

S II

A

T

B

Vln I

Vln II

Vla

Vlc

Cb

men, a - - - men, a - - - men, a - - - men, a - - -

Antônio dos Santos Cunha - Missa e Credo a Cinco Vozes (2 - Gloria)

682

Fl I

Fl II

Cl I

Cl II

Fg

Tpa

Tpt

Trbn

Timp

S I

S II

A

T

B

Vln I

Vln II

Vla

Vlc

Cb

men, a - men, a - men, a - men, a - men, a -

692 59

Fl I

Fl II

Cl I

Cl II

Fg

Tpa

Tpt

Trbn

Timp

S I

S II  
men, a - men, a - men. *p* Cum San - cto Spi - ri - tu, in glo - ri - a De - i

A  
men, a - men, a - men.

T  
men, a - men, a - men.

B  
men, a - men, a - men.

Vln I

Vln II *p*

Vla *p*

Vlc

Cb

Antônio dos Santos Cunha - Missa e Credo a Cinco Vozes (2 - Gloria)

702

Fl I

Fl II

Cl I

Cl II

Fg

Tpa

Tpt

Trbn

Timp

S I

S II

A

T

B

Vln I

Vln II

Vla

Vlc

Cb

men, a - - - men, a - - - men, a - - - men, a - - -

men, a - - - men, a - - - men, a - - - men, a - - -

men, a - - - men, a - - - men, a - - - men, a - - -

Spi - ri - tu, in glo - ri - a De - i Pa - tris. A - - - men, a - - - men, a - - -

707 60

Fl I *p*

Fl II *p*

Cl I *p*

Cl II *p*

Fg *p*

Tpa *p*

Tpt

Trbn

Timp

S I

S II *p*  
men, a - men, a - - men, a - - - men, a - - - men, a - - -

A *p*  
men, a - men, a - men, a - men, a - - - men, a - - - men, a - - -

T *p*  
men, a - men. Cum San - cto Spi - ri - tu, in glo - ri - a De - i Pa - tris. A - - -

B *p*  
men, a - men, a - men, a -

Vln I *p*

Vln II *p*

Vla *p*

Vlc *p*

Cb *p*

Antônio dos Santos Cunha - *Missa e Credo a Cinco Vozes (2 - Gloria)*

712

Fl I  
Fl II  
Cl I  
Cl II  
Fg  
Tpa  
Tpt  
Trbn  
Timp  
S I  
S II  
A  
T  
B  
Vln I  
Vln II  
Vla  
Vlc  
Cb

men, a - - - men, a - - - men, a - - - men, a - - - men, a -

717 61

Fl I  
Fl II  
Cl I  
Cl II  
Fg  
Tpa  
Tpt  
Trbn  
Timp  
S I  
S II  
A  
T  
B  
Vln I  
Vln II  
Vla  
Vlc  
Cb

men, a - - - - - men, a - - - - - men, a - - - - -  
men, a - - - - - men, a - - - - - men, a - - - - -  
men, a - - - - - men, a - - - - - men, a - - - - -

Antônio dos Santos Cunha - Missa e Credo a Cinco Vozes (2 - Gloria)

722

Fl I

Fl II

Cl I

Cl II

Fg

Tpa

Tpt

Trbn

Timp

S I

S II

A

T

B

Vln I

Vln II

Vla

Vlc

Cb

men, a - - - men, a - - - men, a - - - men, a - - -

727

Fl I

Fl II

Cl I

Cl II

Fg

Tpa

Tpt

Trbn

Timp

S I

S II

A

T

B

Vln I

Vln II

Vla

Vlc

Cb

men, a - men, a - men, a - men, a - men,

732

62

Fl I *ff* *p*

Fl II *ff* *p*

Cl I *ff* *p*

Cl II *ff* *p*

Fg *ff* *p*

Tpa *ff* *p*

Tpt *ff* *p*

Trbn

Timp *ff*

S I

S II

A *ff* men,

T *ff* men,

B *ff* a - - - - - men,

Vln I *p*

Vln II *p*

Vla *p*

Vlc *p*

Cb *p*

737

Fl I  
Fl II  
Cl I  
Cl II  
Fg  
Tpa  
Tpt  
Trbn  
Timp  
S I  
S II  
A  
T  
B  
Vln I  
Vln II  
Vla  
Vlc  
Cb

747

Fl I  
Fl II  
Cl I  
Cl II  
Fg  
Tpa  
Tpt  
Trbn  
Timp  
S I  
S II  
A  
T  
B  
Vln I  
Vln II  
Vla  
Vlc  
Cb

757

Fl I  
Fl II  
Cl I  
Cl II  
Fg  
Tpa  
Tpt  
Trbn  
Timp  
S I  
S II  
A  
T  
B  
Vln I  
Vln II  
Vla  
Vlc  
Cb

a - men, a - men, a - - - - - men, a - - -  
a - men, a - men, a - - - - - men, a - - -  
a - men, a - men, a - - - - - men, a - - -  
a - men, a - men, a - - - - - men, a - - -

Antônio dos Santos Cunha - Missa e Credo a Cinco Vozes (2 - Gloria)

762

Fl I

Fl II

Cl I

Cl II

Fg

Tpa

Tpt

Trbn

Timp

S I

S II

A

T

B

Vln I

Vln II

Vla

Vlc

Cb

men, a - - - men,

men, a - - - men,

men, a - - - men,

men, a - - - men,

men, a - - - men,

ff

ff

ff

ff

ff

ff

ff

ff

ff

ff

ff

ff

ff

ff

ff

ff

777

Fl I

Fl II

Cl I

Cl II

Fg

Tpa

Tpt

Trbn

Timp

S I

S II

A

T

B

Vln I

Vln II

Vla

Vlc

Cb

men, a - - - - men.

men, a - - - - men.

men, a - - - - men.

men, a - - - - men.

men, a - - - - men.

### 3 - Credo

**Allegro**

Flauta I *f*

Flauta II *f*

Clarinetas I e II em Si bemol *f*

Clarinetas I e II em Si bemol *f*

Fagotes I e II *f*

Trompas I e II em Fá *f*

Trompetas I e II em Si bemol *f*

Trombone *f*

Tímpanos

Soprano I

Soprano II *p* Pa - trem o - mni - po -

Contralto *p* Pa - trem o - mni - po -

Tenor *p* Pa - trem o - mni - po -

Baixo *f* *p* Pa - trem o - mni - po - ten - - tem, Pa - trem o - mni - po -

**Allegro**

Violino I *f* *dolce* *p* *tr*

Violino II *f* *pp* *p*

Viola *f* *pp* *p*

Violoncelo *f* *p*

Contrabaixo *f* *p*

5

Fl I

Fl II

Cl I

Cl II

Fg

Tpa

Tpt

Trbn

Tímp

S I

S II

A

T

B

Vln I

Vln II

Vla

Vlc

Cb

-ten - tem, fa - cto - rem cae - li et ter - - - rae, vi - si - bi - - - li - um o - mni - um, et in -

-ten - tem, fa - cto - rem cae - li et ter - - - rae, vi - si - bi - - - li - um o - mni - um, et in -

-ten - tem, fa - cto - rem cae - li et ter - - - rae, vi - si - bi - - - li - um o - mni - um, et in -

-ten - tem, fa - cto - rem cae - li et ter - - - rae, vi - si - bi - - - li - um o - mni - um, et in -

Antônio dos Santos Cunha - Missa e Credo a Cinco Vozes (3 - Credo)

10 66

Fl I

Fl II

Cl I

Cl II

Fg

Tpa

Tpt

Trbn

Tímp

S I

S II

A

T

B

Vln I

Vln II

Vla

Vlc

Cb

- vi - si - bi - li - um. Et in u - num Do - mi - num

- vi - si - bi - li - um. Et in u - num Do - mi - num

- vi - si - bi - li - um. Et in u - num Do - mi - num

- vi - si - bi - li - um. Et in u - num Do - mi - num

- vi - si - bi - li - um. Et in u - num Do - mi - num

*f* *p* *dolce* *Solo dolce* *tr* *tr* *f* *p* *f* *p* *f* *p* *f* *p* *f* *p*

Antônio dos Santos Cunha - Missa e Credo a Cinco Vozes (3 - Credo)

20 67

Fl I

Fl II

Cl I

Cl II

Fg

Tpa

Tpt

Trbn

Tímp

S I

S II

A

T

B

Vln I

Vln II

Vla

Vlc

Cb

De - um de De - o,

Pa - tre na - - - tum an - - - te o - mni - a sæ - cu - la.

Pa - tre na - - - tum an - - - te o - mni - a sæ - cu - la.

Pa - tre na - - - tum an - - - te o - mni - a sæ - cu - la.

Pa - tre na - - - tum an - - - te o - mni - a sæ - cu - la.

Pa - tre na - - - tum an - - - te o - mni - a sæ - cu - la.

Pa - tre na - - - tum an - - - te o - mni - a sæ - cu - la.

Pa - tre na - - - tum an - - - te o - mni - a sæ - cu - la.

Pa - tre na - - - tum an - - - te o - mni - a sæ - cu - la.

25

Fl I *p*

Fl II *p*

Cl I *dolce*

Cl II *p*

Fg *p*

Tpa *p*

Tpt *p*

Trbn

Tímp

S I  
lu - men de lu - mi - ne, De - um ve - rum de De - o ve - - -

S II  
De - um de De - o, lu - - men de lu - mi - ne, De - um ve - - -

A  
De - um de De - o, lu - - men de lu - mi - ne, De - um ve - - -

T  
De - um de De - o, lu - - men de lu - mi - ne, De - um ve - - -

B  
De - um de De - o, lu - - men de lu - mi - ne, De - um ve - - -

Vln I

Vln II

Vla

Vlc

Cb *pizz.*

Antônio dos Santos Cunha - Missa e Credo a Cinco Vozes (3 - Credo)

30

Fl I

Fl II

Cl I

Cl II

Fg

Tpa

Tpt

Trbn

Tímp

S I  
- ro, De - um ve - rum de De - o ve - - - ro, de De - o ve - - -

S II  
-rum de De - o ve - - - ro, de De - o ve - - -

A  
-rum de De - o ve - - - ro, de De - o ve - - -

T  
-rum de De - o ve - - - ro, de De - o ve - - -

B  
-rum de De - o ve - - - ro, de De - o ve - - -

Vln I

Vln II

Vla

Vlc

Cb

Antônio dos Santos Cunha - Missa e Credo a Cinco Vozes (3 - Credo)

40

Fl I

Fl II

Cl I

Cl II

Fg

Tpa

Tpt

Trbn

Tímp

S I

S II

A

T

B

Vln I

Vln II

Vla

Vlc

Cb

sunt, per quem o-mni-a fa-cta sunt. Qui pro-pter nos ho-mi-nes, et pro-pter no-stram sa-lu-tem de-

sunt, per quem o-mni-a fa-cta sunt. Qui pro-pter nos ho-mi-nes, et pro-pter no-

sunt, per quem o-mni-a fa-cta sunt. Qui pro-pter nos ho-mi-nes, et pro-pter no-

45 69

Fl I  
Fl II  
Cl I  
Cl II  
Fg  
Tpa  
Tpt  
Trbn  
Tímp  
S I  
S II  
A  
T  
B  
Vln I  
Vln II  
Vla  
Vlc  
Cb

-scen - dit de cae - - - lis, de - - - scen - - - dit de cae - lis, de - - - scen - - - - -  
- - - - - stram, de - - - scen - - - dit de cae - lis, de - - - scen - - - - -  
-scen - dit de cae - - - lis, de - - - scen - - - dit de cae - lis, de - - - scen - - - - -  
- - - - - stram, de - - - scen - dit, cae - lis, de - scen - - - - -

Antônio dos Santos Cunha - Missa e Credo a Cinco Vozes (3 - Credo)

50

Fl I

Fl II

Cl I

Cl II

Fg

Tpa

Tpt

Trbn

Tímp

S I  
Des - cen - dit de cae - - - - lis, de - scen - dit de

S II  
- dit, no - - - - stram, de cae - - - - lis, pro - - - - pter, de

A  
- dit, no - stram sa - lu - tem, de cae - - - - lis, pro - pter, sa - lu - tem, de

T  
- dit, no - - - - stram, de cae - - - - lis, pro - - - - pter, de

B  
- dit, pro - pter no - - - - stram, de cae - - - - lis, no - stram sa - lu - - - - tem, de

Vln I

Vln II

Vla

Vlc

Cb

64 71 Adagio

Fl I  
Fl II  
Cl I  
Cl II  
Fg  
Tpa  
Tpt  
Trbn  
Tímp  
S I  
S II  
A  
T  
B  
Vln I  
Vln II  
Vla  
Vlc  
Cb

Et in - car - - na - - tus est de Spi - - ri - tu San - cto, et in - car -

Adagio  
*pizz.*

Antônio dos Santos Cunha - Missa e Credo a Cinco Vozes (3 - Credo)

69

Fl I

Fl II

Cl I

Cl II

Fg

Tpa

Tpt

Trbn

Tímp

S I  
-na - tus est de Spi - ri - - - tu San - cto ex - Ma - ri - a Vir - - gi - - -

S II

A

T

B

Vln I

Vln II

Vla

Vlc

Cb

74 72

Fl I  
Fl II  
Cl I  
Cl II  
Fg  
Tpa  
Tpt  
Trbn  
Tímp  
S I  
S II  
A  
T  
B  
Vln I  
Vln II  
Vla  
Vlc  
Cb

- ne: Et ho - mo fa - ctus est, et ho - mo fa - ctus

Antônio dos Santos Cunha - Missa e Credo a Cinco Vozes (3 - Credo)

78

Fl I  
Fl II  
Cl I  
Cl II  
Fg  
Tpa  
Tpt  
Trbn  
Tímp  
S I  
S II  
A  
T  
B  
Vln I  
Vln II  
Vla  
Vlc  
Cb

est, in - car - na - tus est de Spi - - - - ri - tu San - cto

83

Fl I  
Fl II  
Cl I  
Cl II  
Fg  
Tpa  
Tpt  
Trbn  
Tímp  
S I  
S II  
A  
T  
B  
Vln I  
Vln II  
Vla  
Vlc  
Cb

ex Ma - ri - a Vir - gi - ne: et ho - mo fa - ctus est, in - car - na - tus

Antônio dos Santos Cunha - Missa e Credo a Cinco Vozes (3 - Credo)

88

Fl I

Fl II

Cl I

Cl II

Fg

Tpa

Tpt

Trbn

Tímp

S I  
est, et ho - mo fa - ctus est.

S II

A

T

B

Vln I

Vln II

Vla

Vlc

Cb

73

Largo

93

Fl I

Fl II

Cl I

Cl II

Fg

Tpa

Tpt

Trbn

Tímp

S I

S II

A

T

B

Largo

Vln I

Vln II

Vla

Vlc

Cb

Antônio dos Santos Cunha - Missa e Credo a Cinco Vozes (3 - Credo)

99 74

Fl I  
Fl II  
Cl I  
Cl II  
Fg  
Tpa  
Tpt  
Trbn  
Tímp  
S I  
S II  
A  
T  
B  
Vln I  
Vln II  
Vla  
Vlc  
Cb

*dolce*  
*dolce*  
*arco*  
*fp* *fp*  
*dolce*  
*fp* *fp*  
*fp* *fp*  
*fp* *fp*  
*fp* *fp*  
*fp* *fp*  
*fp* *fp*

105

Fl I  
Fl II  
Cl I  
Cl II  
Fg  
Tpa  
Tpt  
Trbn  
Tímp  
S I  
S II  
A  
T  
B  
Vln I  
Vln II  
Vla  
Vlc  
Cb

*fp fp*  
*dolce*  
*fp fp*  
*dolce*  
*fp fp*  
*fp fp*

Antônio dos Santos Cunha - Missa e Credo a Cinco Vozes (3 - Credo)

110

Fl I  
Fl II  
Cl I  
Cl II  
Fg  
Tpa  
Tpt  
Trbn  
Tímp  
S I  
S II  
A  
T  
B  
Vln I  
Vln II  
Vla  
Vlc  
Cb

*fp* *fp*  
*fp* *fp*  
*fp* *fp*  
*fp* *fp*

115 75

Antônio dos Santos Cunha - Missa e Credo a Cinco Vozes (3 - Credo)

121

Fl I

Fl II

Cl I

Cl II

Fg

Tpa

Tpt

Trbn

Tímp

S I

S II

A

T

B

Vln I

Vln II

Vla

Vlc

Cb

*fp fp*

*fp fp*

*fp fp*

*fp fp*

*fp fp*

cru - ci - fi - - - xus et - i - am pro no - - - bis: sub Pon - ti - o Pi -

cru - ci - fi - - - xus et - i - am pro no - - - bis: sub Pon - ti - o Pi -

cru - ci - fi - - - xus et - i - am pro no - - - bis: sub Pon - ti - o Pi -

cru - ci - fi - - - xus et - i - am pro no - - - bis: sub Pon - ti - o Pi -

cru - ci - fi - - - xus et - i - am pro no - - - bis: sub Pon - ti - o Pi -

127

Fl I

Fl II

Cl I

Cl II

Fg

Tpa

Tpt

Trbn

Tímp

S I

S II

A

T

B

Vln I

Vln II

Vla

Vlc

Cb

- la - - - - to, sub Pon - - - ti - o Pi - la - - - -

*fp fp*

*fp fp*

*fp fp*

*fp fp*

*fp fp*

*fp fp*

137

Fl I

Fl II

Cl I

Cl II

Fg

Tpa

Tpt

Trbn

Tímp

S I

S II

A

T

B

Vln I

Vln II

Vla

Vlc

Cb

est, se - - - pul - - - tus est, pas - - sus, et se - pul - - - tus est.

est, se - - - pul - - - tus est, pas - - sus, et se - pul - - tus est.

est, se - - - pul - - - tus est, pas - - sus, et se - pul - - tus est.

est, se - - - pul - - - tus est, pas - - sus, et se - pul - - tus est.

est, se - - - pul - - - tus est, pas - - sus, et se - pul - - tus est.

Antônio dos Santos Cunha - Missa e Credo a Cinco Vozes (3 - Credo)

143 77 Allegro

149

Fl I

Fl II

Cl I

Cl II

Fg

Tpa

Tpt

Trbn

Tímp

S I

S II

A

T

B

Vln I

Vln II

Vla

Vlc

Cb

di - e, re-sur - re - xit ter - ti - a di - e, se - cun - dum Scri - ptu - - - - ras, re-sur-

di - e, re-sur - re - xit ter - ti - a di - e, se - cun - dum Scri - ptu - - - - ras, re-sur-

di - e, re-sur - re - xit ter - ti - a di - e, se - cun - dum Scri - ptu - - - - ras, re-sur-

di - e, re-sur - re - xit ter - ti - a di - e, se - cun - dum Scri - ptu - - - - ras, re-sur-

149

Antônio dos Santos Cunha - Missa e Credo a Cinco Vozes (3 - Credo)

155

Fl I

Fl II

Cl I

Cl II

Fg

Tpa

Tpt

Trbn

Tímp

S I

S II

A

T

B

155

Vln I

Vln II

Vla

Vlc

Cb

- re - xit ter - ti - a di - e, se - cun - dum Scri - ptu - ras.

- re - xit ter - ti - a di - e, se - cun - dum Scri - ptu - ras.

- re - xit ter - ti - a di - e, se - cun - dum Scri - ptu - ras.

- re - xit ter - ti - a di - e, se - cun - dum Scri - ptu - ras.

- re - xit ter - ti - a di - e, se - cun - dum Scri - ptu - ras.

187

161 78

Fl I *p*

Fl II *p*

Cl I *p*

Cl II *p*

Fg *p*

Tpa *p*

Tpt *p*

Trbn *p*

Tímp

S I  
Et a - scen - dit, et a - scen - dit, et a - scen - dit.

S II  
A - scen - dit in cæ - lum, a - scen - dit in cæ - lum, a -

A  
A - scen - dit in cæ - lum, a - scen - dit in cæ - lum, a -

T  
A - scen - dit in cæ - lum, a - scen - dit in cæ - lum, a -

B  
A - scen - dit in cæ - lum, a - scen - dit in cæ - lum, a -

161

Vln I *p*

Vln II *p*

Vla *p*

Vlc *p*

Cb *p*

Antônio dos Santos Cunha - Missa e Credo a Cinco Vozes (3 - Credo)

169 79

Fl I

Fl II

Cl I

Cl II

Fg

Tpa

Tpt

Trbn

Tímp

S I

S II

A

T

B

Vln I

Vln II

Vla

Vlc

Cb

- scen - dit, se - det ad dex - te - ram Pa - tris, se - det ad dex - te - ram Pa - tris, ad

- scen - dit, se - det ad dex - te - ram Pa - tris, se - det ad dex - te - ram Pa - tris, ad

- scen - dit in cae - lum.

- scen - dit in - cae - lum: ad dex - te - ram Pa - tris, ad dex - te - ram, ad

174

80

Fl I

Fl II

Cl I

Cl II

Fg

Tpa

Tpt

Trbn

Tímp

S I

S II

A

T

B

Vln I

Vln II

Vla

Vlc

Cb

Et i - - - te - rum ven -

dex - - - te - ram, se - des ad dex - te - ram Pa - - - - - tris. Et

dex - - - te - ram, se - des ad dex - te - ram Pa - - - - - tris.

dex - - - te - ram, se - des ad dex - te - ram Pa - - - - - tris. Et

174

Antônio dos Santos Cunha - Missa e Credo a Cinco Vozes (3 - Credo)

179

Fl I

Fl II

Cl I

Cl II

Fg

Tpa

Tpt

Trbn

Tímp

S I

S II

A

T

B

179

Vln I

Vln II

Vla

Vlc

Cb

tu - rus, et i - te - rum ven - tu - rus, cum glo - ri -

i - te - rum ven - tu - rus est, et i - te - rum ven - tu - rus est cum glo - ri -

i - te - rum ven - tu - rus est, et i - te - rum ven - tu - rus est cum glo - ri -

183 Adagio

Fl I  
Fl II  
Cl I  
Cl II  
Fg  
Tpa  
Tpt  
Trbn  
Tímp  
S I  
S II  
A  
T  
B  
Vln I  
Vln II  
Vla  
Vlc  
Cb

ri - a.  
- a, cum glo - ri - a.  
Ju - di - ca - re - vi - vos et mor - tu - os, ju - di - ca - re - vi - vos et mor - tu -  
- a, cum glo - ri - a.

Adagio

*p* *pp* *p* *pp* *p* *pp*

Antônio dos Santos Cunha - Missa e Credo a cinco vozes (3 - Credo)

189 81 Primeiro tempo

Fl I

Fl II

Cl I

Cl II

Fg

Tpa

Tpt

Trbn

Tímp

S I

S II

A

T

B

Vln I

Vln II

Vla

Vlc

Cb

*Solo dolce*

*p*

*tr*

*Tutti*

*p*

*Primeiro tempo*

*dolce*

*p*

*tr*

*p*

*p*

*p*

*p*

*p*

*p*

Cu - jus re - gni non e - rit fi - nis, non e - rit, non,

Cu - jus re - gni non e - rit fi - nis, non e - rit, non,

-os: cu - jus re - gni non e - rit fi - nis, non e - rit, non,

Cu - jus re - gni non e - rit fi - nis, non e - rit, non,

Antônio dos Santos Cunha - Missa e Credo a cinco vozes (3 - Credo)

201 83

Fl I

Fl II

Cl I

Cl II

Fg

Tpa

Tpt

Trbn

Tímp

S I

S II

A

T

B

Vln I

Vln II

Vla

Vlc

Cb

Qui ex Pa - tre Fi - li -

San - ctum, Do - mi - num, et vi - vi - fi - can - - - - - tem: qui ex Pa - tre Fi - li -

San - ctum, Do - mi - num, et vi - vi - fi - can - - - - - tem.

San - ctum, Do - mi - num, et vi - vi - fi - can - - - - - tem: qui ex Pa - tre Fi - li -

San - ctum, Do - mi - num, et vi - vi - fi - can - - - - - tem: qui ex Pa - tre Fi - li -

207

Fl I

Fl II

Cl I

Cl II

Fg

Tpa

Tpt

Trbn

Tímp

S I

S II

A

T

B

Vln I

Vln II

Vla

Vlc

Cb

- o - que pro - ce - - - - dit. Cum Pa - tre et Fi - li - o si - mul ad - o -

- o - que pro - ce - - - - dit. Cum Pa - tre et Fi - li - o si - mul ad - o -

Qui cum Pa - tre et Fi - li - o si - mul ad - o - ra - tur,

- o - que pro - ce - - - - dit. Cum Pa - tre et Fi - li - o si - mul ad - o -

- o - que pro - ce - - - - dit. Cum Pa - tre et Fi - li - o si - mul ad - o -

*f p f p*

*f p f p*

*f p*

*f p f p*

*pizz.*

Antônio dos Santos Cunha - Missa e Credo a cinco vozes (3 - Credo)

214

Fl I

Fl II

Cl I

Cl II

Fg

Tpa

Tpt

Trbn

Tímp

S I  
- ra - tur, si - mul ad - o - ra - tur, con - glo - ri - fi - ca - - - - -

S II  
- ra - tur, si - mul ad - o - ra - tur, con - glo - ri - fi - ca - - - - -

A  
si - mul ad - o - ra - - - - tur, et con - glo - ri - fi - ca - - - - tur, con - glo - ri - fi - ca - - - -

T  
- ra - tur, si - mul ad - o - ra - tur, con - glo - ri - fi - ca - - - - -

B  
- ra - tur, si - mul ad - o - ra - tur, con - glo - ri - fi - ca - - - - -

Vln I

Vln II

Vla

Vlc

Cb

220 84

Fl I

Fl II

Cl I

Cl II

Fg

Tpa

Tpt

Trbn

Tímp

S I

S II

A

T

B

Vln I

Vln II

Vla

Vlc

Cb

- tur.

- tur: qui lo - cu - tus est per Pro - phe - tas. Et u - nam san - ctam, ca-

- tur: qui lo - cu - tus est per Pro - phe - tas. Et u - nam san - ctam, ca-

- tur: qui lo - cu - tus est per Pro - phe - tas. Et u - nam san - ctam, ca-

- tur: qui lo - cu - tus est per Pro - phe - tas. Et u - nam san - ctam, ca-

- tur: qui lo - cu - tus est per Pro - phe - tas. Et u - nam san - ctam, ca-

arco

Antônio dos Santos Cunha - Missa e Credo a cinco vozes (3 - Credo)

226

Fl I

Fl II

Cl I

Cl II

Fg

Tpa

Tpt

Trbn

Tímp

S I

S II

A

T

B

Vln I

Vln II

Vla

Vlc

Cb

-tho - li - cam, et u - nam san - ctam, ca - tho - li - cam et a - po - sto - li - cam Ec - cle - si - am,

-tho - li - cam, et u - nam san - ctam, ca - tho - li - cam et a - po - sto - li - cam Ec - cle - si - am, et u - nam san - ctam ca - tho - li - cam, Ec - cle - si -

-tho - li - cam, et u - nam san - ctam, ca - tho - li - cam et a - po - sto - li - cam Ec - cle - si - am,

-tho - li - cam, et u - nam san - ctam, ca - tho - li - cam et a - po - sto - li - cam Ec - cle - si - am,

Antônio dos Santos Cunha - Missa e Credo a Cinco Vozes (3 - Credo)

85

Andante 241

Fl I

Fl II

Cl I

Cl II

Fg

Tpa

Tpt

Trbn

Timp

S I  
Con - fi - te-or, con - fi - te-or u - num ba - ptis - ma in re-mis-si -

S II

A

T

B

Andante

Vln I

Vln II

Vla

Vlc

Cb

245

Fl I

Fl II

Cl I

Cl II

Fg

Tpa

Tpt

Trbn

Timp

S I  
- o - nem pec - ca - to - rum, in - re - mis - si - o - nem pec - ca - to - rum, pec - ca - to - - -

S II

A

T

B

Vln I

Vln II

Vla

Vlc

Cb

*rinf.*

*rinf.*

*rinf.*

*rinf.*

*rinf.*

*tr*

Antônio dos Santos Cunha - Missa e Credo a Cinco Vozes (3 - Credo)

250 86

Fl I

Fl II

Cl I

Cl II

Fg

Tpa

Tpt

Trbn

Timp

S I

S II

A

T

B

Vln I

Vln II

Vla

Vlc

Cb

-rum. Con - fi - te - or u - num ba - ptis - ma in re - mis - si -

*pp*

In re - mis - si - o - nem pec - ca - to - rum, in re - mis - si - o - nem pec - ca - to - rum, in re - mis - si - o - nem pec - ca - to - rum, in re - mis - si - o - nem

*pp*

In re - mis - si - o - nem pec - ca - to - rum, in re - mis - si - o - nem pec - ca - to - rum, in re - mis - si - o - nem pec - ca - to - rum, in re - mis - si - o - nem

*pp*

In re - mis - si - o - nem pec - ca - to - rum, in re - mis - si - o - nem pec - ca - to - rum, in re - mis - si - o - nem pec - ca - to - rum, in re - mis - si - o - nem

*pp*

In re - mis - si - o - nem pec - ca - to - rum, in re - mis - si - o - nem pec - ca - to - rum, in re - mis - si - o - nem pec - ca - to - rum, in re - mis - si - o - nem

*pp*

*pp*

*pp*

*pp*

*pp*

256

Fl I

Fl II

Cl I

Cl II

Fg

Tpa

Tpt

Trbn

Timp

S I

S II

A

T

B

Vln I

Vln II

Vla

Vlc

Cb

- o - nem, in re - mis - si - o - nem pec - ca - to - - - rum. Con - fi - te - or, con - fi - te - or.

pec - ca - to - rum, in re - mis - si - o - nem pec - ca - to - rum, in re - mis - si - o - nem pec - ca - to - rum, pec - ca - to - rum, pec - ca - to - rum.

pec - ca - to - rum, in re - mis - si - o - nem pec - ca - to - rum, in re - mis - si - o - nem pec - ca - to - rum, pec - ca - to - rum, pec - ca - to - rum.

pec - ca - to - rum, in re - mis - si - o - nem pec - ca - to - rum, in re - mis - si - o - nem pec - ca - to - rum, pec - ca - to - rum, pec - ca - to - rum.

pec - ca - to - rum, in re - mis - si - o - nem pec - ca - to - rum, in re - mis - si - o - nem pec - ca - to - rum, pec - ca - to - rum, pec - ca - to - rum.

267

Fl I

Fl II

Cl I

Cl II

Fg

Tpa

Tpt

Trbn

Timp

S I

S II

A

T

B

Vln I

Vln II

Vla

Vlc

Cb

spe - cto re - sur - re - cti - o - - nem, re - - - sur - - - re - cti - o - nem, re - sur - re - cti - o - nem, re - sur -

spe - cto re - sur - re - cti - o - - nem, re - - - sur - - - re - cti - o - nem, re - sur - re - cti - o - nem, re - sur -

spe - cto re - sur - re - cti - o - - nem, re - - - sur - - - re - cti - o - nem, re - sur - re - cti - o - nem, re - sur -

spe - cto re - sur - re - cti - o - - nem, re - - - sur - - - re - cti - o - nem, re - sur - re - cti - o - nem, re - sur -

277

Fl I

Fl II

Cl I

Cl II

Fg

Tpa

Tpt

Trbn

Timp

S I

S II

A

T

B

Vln I

Vln II

Vla

Vlc

Cb

rum, mor - - - tu - o - - - rum, mor - tu - - o - - - rum.

rum, mor - - - tu - o - - - rum, mor - tu - - o - - - rum.

rum, mor - - - tu - o - - - rum, mor - tu - - o - - - rum.

rum, mor - - - tu - o - - - rum, mor - tu - - o - - - rum.

295 90

Fl I  
Fl II  
Cl I  
Cl II  
Fg  
Tpa  
Tpt  
Trbn  
Timp  
S I  
S II  
A  
T  
B  
Vln I  
Vln II  
Vla  
Vlc  
Cb

*dolce*  
*pp*

Et ven - tu - ri sae - cu - li. A - men, a - men, a - - - men, a - - - men, a - - - men, a - - - men, a -

ven - tu - ri sae - cu - li. A - men, a - men, a - - - men, a - - - men, a - - - men, a - - - men, a -

ven - tu - ri sae - cu - li. A - men, a - men, a - - - men, a - - - men, a - - - men, a - - - men, a -

ven - tu - ri sae - cu - li. A - men, a - men, a - - - men a - - - men, a - - - men, a -

*dolce*  
*pp*

*pp*

*pp*

*pp*

*pp*

*pp*

Antônio dos Santos Cunha - Missa e Credo a Cinco Vozes (3 - Credo)

306 91

Fl I

Fl II

Cl I

Cl II

Fg

Tpa

Tpt

Trbn

Timp

S I

S II

A

T

B

Vln I

Vln II

Vla

Vlc

Cb

men, a - men. Et vi - tam ven - tu - ri sæ - cu - li, ven - tu - ri sæ - cu - li. A - men, a -

-men, a - men, a - - - men.

-men, a - men, a - - - men.

-men, a - men, a - - - men.

-men, a - men, a - - - men.

pizz.

pizz.

pizz.

pizz.

f

p

f

p

f

p

f

p

f

p

318 92

Fl I *f*

Fl II *f*

Cl I *f*

Cl II *f*

Fg *f*

Tpa *f*

Tpt *f*

Trbn *f*

Timp *f*

S I -men. *f* Et vi - - - tam ven - *dolce pp*

S II Et vi - tam ven - tu - ri sæ - cu - li, ven - tu - ri sæ - cu - li. A - men, a - men, a - - - men, *pp*

A Et vi - tam ven - tu - ri sæ - cu - li, ven - tu - ri sæ - cu - li. A - men, a - men, a - - - men, *pp*

T Et vi - tam ven - tu - ri sæ - cu - li, ven - tu - ri sæ - cu - li. A - men, a - men, a - - - men, *pp*

B Et vi - tam ven - tu - ri sæ - cu - li, ven - tu - ri sæ - cu - li. A - men, a - men, a - - - men, *pp*

Vln I *arco f* *dolce pp*

Vln II *arco f* *pp*

Vla *arco f* *pp*

Vlc *arco f* *pp*

Cb *arco f* *pp*

Antônio dos Santos Cunha - Missa e Credo a Cinco Vozes (3 - Credo)

329

Fl I

Fl II

Cl I

Cl II

Fg

Tpa

Tpt

Trbn

Timp

S I

S II

A

T

B

Vln I

Vln II

Vla

Vlc

Cb

- tu - ri - sæ - cu - li, ven - tu - ri - sæ - cu - li. A - - - - - men, a - - - - - men, a - men, a -  
a - - - - men, a - - - - men, a - - - - men, a - - - - men, a - - - - men, a - men, a -  
a - - - - men, a - - - - men, a - - - - men, a - - - - men, a - - - - men, a - men, a -  
a - - - - men, a - - - - men, a - - - - men, a - - - - men, a - - - - men, a - men, a -  
a - - - - men, a - - - - men, a - - - - men, a - - - - men, a - - - - men, a - men, a -

340 93

Fl I  
Fl II  
Cl I  
Cl II  
Fg  
Tpa  
Tpt  
Trbn  
Timp  
S I  
S II  
A  
T  
B  
Vln I  
Vln II  
Vla  
Vlc  
Cb

*f* *p* *f* *p* *f* *p* *f*

-men, a - men, a - men, a - men, a - men, a - - -

-men, a - - - men, a - - - men, a - - - men, a - - - men, a - men, a -

-men, a - - - men, a - - - men, a - - - men, a - - - men, a - men, a -

-men, a - - - men, a - - - men, a - - - men, a - - - men, a - men, a -

-men, a - - - men, a - - - men, a - - - men, a - - - men, a - men, a -

*f* *p* *f* *p* *f* *p* *f*

*f* *p* *f* *p* *f* *p* *f*

*f* *p* *f* *p* *f* *p* *f*

*f* *p* *f* *p* *f* *p* *f*

357

Fl I

Fl II

Cl I

Cl II

Fg

Tpa

Tpt

Trbn

Timp

S I

S II

A

T

B

Vln I

Vln II

Vla

Vlc

Cb

A - - - - men, a - - men, a - - - men, a - - men, a - men, a - - men.

A - - - - men, a - - men, a - - - men, a - - men, a - men, a - - men.

A - - - - men, a - - men, a - - - men, a - - men, a - men, a - - men.

A - - - - men, a - - men, a - - - men, a - - men, a - men, a - - men.

A - - - - men, a - - men, a - - - men, a - - men, a - men, a - - men.

# 4 - Sanctus

**Allegro**

The score is for a Sanctus movement, marked **Allegro**. It features a large orchestral ensemble and five vocal parts. The woodwind section includes two flutes, two clarinets in B-flat, and two bassoons. The brass section includes two trumpets in F, two trombones, and a tuba. The percussion section includes timpani. The string section includes two violins, a viola, a cello, and a double bass. The vocal parts are Soprano I, Soprano II, Contralto, Tenor, and Baixo. The lyrics are: "San - - - ctus, San - - - ctus, San - ctus Do - mi - nus Deus, De - us Sa - ba -". The score is divided into two systems. The first system covers measures 1 through 10, and the second system covers measures 11 through 16. Dynamics include *fp* (fortissimo piano) and *f* (fortissimo). The key signature has one sharp (F#) and the time signature is common time (C).

Flauta I *fp* *fp* *fp* *f*

Flauta II *fp* *fp* *fp* *f*

Clarinete I em Si bemol *fp* *fp* *fp* *f*

Clarinete II em Si bemol *fp* *fp* *fp* *f*

Fagotes I e II *fp* *fp* *fp* *f*

Trompas I e II em Fá *fp* *fp* *fp* *f*

Trompetes I e II em Si bemol

Trombone *fp* *fp* *f*

Tímpanos

Soprano I

Soprano II *f*  
San - - - ctus, San - - - ctus, San - ctus Do - mi - nus Deus, De - us Sa - ba -

Contralto *f*  
San - - - ctus, San - - - ctus, San - ctus Do - mi - nus Deus, De - us Sa - ba -

Tenor *f*  
San - - - ctus, San - - - ctus, San - ctus Do - mi - nus Deus, De - us Sa - ba -

Baixo *f*  
San - - - ctus, San - - - ctus, San - ctus Do - mi - nus Deus, De - us Sa - ba -

**Allegro**

Violino I *fp* *fp* *fp* *f*

Violino II *fp* *fp* *fp* *f*

Viola *fp* *fp* *fp* *f*

Violoncelo *fp* *fp* *fp* *f*

Contrabaixo *fp* *fp* *fp* *f*

Antônio dos Santos Cunha - Missa e Credo a Cinco Vozes (4 - Sanctus)

17

Fl I  
Fl II  
Cl I  
Cl II  
Fg  
Tpa  
Tpt  
Trbn  
Timp  
S I  
S II  
A  
T  
B  
Vln I  
Vln II  
Vla  
Vlc  
Cb

tu - a, ple - ni sunt cae - li et ter - ra glo - - ri - a, glo - - ri - a tu - - - - a.  
tu - a, ple - ni sunt cae - li et ter - ra glo - - ri - a, glo - - ri - a tu - - - - a.  
tu - a, ple - ni sunt cae - li et ter - ra glo - - ri - a, glo - - ri - a tu - - - - a.  
tu - a, ple - ni sunt cae - li et ter - ra glo - - ri - a, glo - - ri - a tu - - - - a.

**Allegro** 94

Fl I *p* *f* *p*

Fl II *p* *f* *p*

Cl I *f* *p*

Cl II *f* *p*

Fg *f* *p*

Tpa *f*

Tpt

Trbn *f* *p*

Timp *f*

S I

S II *p* *f* *p*  
 Ho - san - na in ex - cel - sis, Ho - san - na in ex - cel - sis, Ho - san - na in ex - cel - sis, Ho - san - na, Ho - san - na

A *f* *p*  
 Ho - san - na in ex - cel - sis, Ho - san - na in ex - cel - sis, Ho - san - na, Ho - san - na

T *f*  
 Ho - san - na in ex - cel - sis, Ho - san - na, Ho - san - na

B *f* *p*  
 Ho - san - na in ex - cel - sis, Ho - san - na in ex - cel - sis, Ho - san - na

**Allegro**

Vln I *p* *f* *p*

Vln II *p* *f* *p*

Vla *p* *f* *p*

Vlc *p* *f* *p*

Cb *p* *f* *p*

# 5 - Benedictus

Antônio dos Santos Cunha - Missa e Credo a Cinco Vozes (5 - Benedictus)

7

13

Fl I

Fl II

Cl I

Cl II

Fg

Tpa

Tpt

Trbn

Timp

S I  
ve - nit in no-mi-ne Do - mi-ni, qui ve - nit, qui ve - nit, qui ve - - - - nit in

S II  
ve - nit in no-mi-ne Do - mi-ni, qui ve - nit, qui ve - nit, qui ve - - - - nit in

A  
ve - nit in no-mi-ne Do - mi-ni, qui ve - nit, qui ve - nit, qui ve - - - - nit in

T

B

Vln I

Vln II

Vla

Vlc

Cb

Antônio dos Santos Cunha - Missa e Credo a Cinco Vozes (5 - Benedictus)

19

Fl I

Fl II

Cl I

Cl II

Fg

Tpa

Tpt

Trbn

Tímp

S I  
no - mi - ne Do - mi - ni, in no - mi - ne Do - mi - ni.

S II  
no - mi - ne, in no - mi - ne Do - mi - ni.

A  
no - mi - ne, in no - mi - ne Do - mi - ni.

T

B

Vln I

Vln II

Vla

Vlc

Cb

**Allegro** 95

Fl I *p* *f* *p*  
 Fl II *p* *f* *p*  
 Cl I *f* *p*  
 Cl II *f* *p*  
 Fg *f* *p*  
 Tpa *f*  
 Tpt  
 Trbn *f* *p*  
 Timp *f*  
 S I  
 S II *p* *f* *p*  
 A *f* *p*  
 T *f*  
 B *f* *p*  
 Ho - san - na in ex - cel - sis, Ho - san - na in ex - cel - sis, Ho - san - na in ex - cel - sis, Ho - san - na, Ho - san - na  
 Ho - san - na in ex - cel - sis, Ho - san - na in ex - cel - sis, Ho - san - na, Ho - san - na  
 Ho - san - na in ex - cel - sis, Ho - san - na, Ho - san - na  
 Ho - san - na in ex - cel - sis, Ho - san - na, Ho - san - na  
 Ho - san - na in ex - cel - sis, Ho - san - na in ex - cel - sis, Ho - san - na, Ho - san - na

**Allegro**

Vln I *p* *f* *p*  
 Vln II *p* *f* *p*  
 Vla *p* *f* *p*  
 Vlc *p* *f* *p*  
 Cb *p* *f* *p*

# 6 - Agnus Dei

**Allegro**

Flauta I  
Flauta II  
Clarinete I em Si bemol  
Clarinete II em Si bemol  
Fagote  
Trompas I e II em Fá  
Trompetas I e II em Si bemol  
Trombone  
Tímpanos  
Soprano I  
Soprano II  
Contralto  
Tenor  
Baixo  
Violino I  
Violino II  
Viola  
Violoncelo  
Contrabaixo

A - gnus De - i, A - gnus De - i qui tol - lis pec - ca - ta - mun - di:  
Mi - se - re - re, mi - se - re - re,  
Mi - se - re - re, mi - se - re - re,  
Mi - se - re - re, mi - se - re - re,  
Mi - se - re - re, mi - se - re - re,

**Allegro dolce**

Antônio dos Santos Cunha - Missa e Credo a Cinco Vozes (6 - Agnus Dei)

6 96

Fl I

Fl II

Cl I

Cl II

Fg

Tpa

Tpt

Trbn

Tímp

S I

S II

A

T

B

Vln I

Vln II

Vla

Vlc

Cb

mi - se - re - re, mi - se - re - re no - bis. *Solo*  
*p* A - gnus De - i, A - gnus De - i, qui tol - lis pec - ca - ta mun - di;

mi - se - re - re, mi - se - re - re no - bis.

mi - se - re - re, mi - se - re - re no - bis.

*dolce*  
*p*

*p*

*p*

*p*

*p*

*p*

11 97

Fl I

Fl II

Cl I

Cl II

Fg

Tpa

Tpt

Trbn

Timp

S I

S II

A

T

B

Vln I

Vln II

Vla

Vlc

Cb

Mi - se - re - re, mi - se - re - re, mi - se - re - re, mi - se - re - re no - bis.

*Tutti*

Mi - se - re - re, mi - se - re - re, mi - se - re - re, mi - se - re - re no - bis.

*Solo*  
*p*

Mi - se - re - re, mi - se - re - re, mi - se - re - re, mi - se - re - re no - bis. A - gnus De - i, A - gnus De - i qui

*dolce*  
*p*

*p*

*p*

*p*

*p*

*p*

22 99

Fl I

Fl II

Cl I

Cl II

Fg *a<sup>2</sup>* *Solo*

Tpa

Tpt

Trbn

Timp

S I  
do - na no - bis do - na no - bis pa - - - cem, do - na no - bis, do - na no - bis,

S II  
do - na no - bis, do - na no - bis, do - na no - bis pa - - - cem, do - na no - bis, do - na no - bis,

A  
do - na no - bis, do - na no - bis, do - na no - bis pa - - - cem, do - na no - bis, do - na no - bis,

T  
do - na no - bis, do - na no - bis, do - na no - bis pa - - - cem, do - na no - bis, do - na no - bis,

B  
do - na no - bis, do - na no - bis, do - na no - bis pa - - - cem, do - na no - bis, do - na no - bis,

Vln I

Vln II

Vla

Vlc

Cb

27

Fl I

Fl II

Cl I

Cl II

Fg

Tpa

Tpt

Trbn

Timp

S I  
do - na no - bis, do - na no - bis pa - - - cem, do - na no - bis pa - - cem.

S II  
do - na no - bis, do - na no - bis, do - na no - bis pa - - - cem, do - na no - bis pa - - cem.

A  
do - na no - bis, do - na no - bis, do - na no - bis pa - - - cem, do - na no - bis pa - - cem.

T  
do - na no - bis, do - na no - bis, do - na no - bis pa - - - cem, do - na no - bis pa - - cem.

B  
do - na no - bis, do - na no - bis, do - na no - bis pa - - - cem, do - na no - bis pa - - cem.

Vln I

Vln II

Vla

Vlc

Cb