Sollt ich meinem Gott nicht singen ?
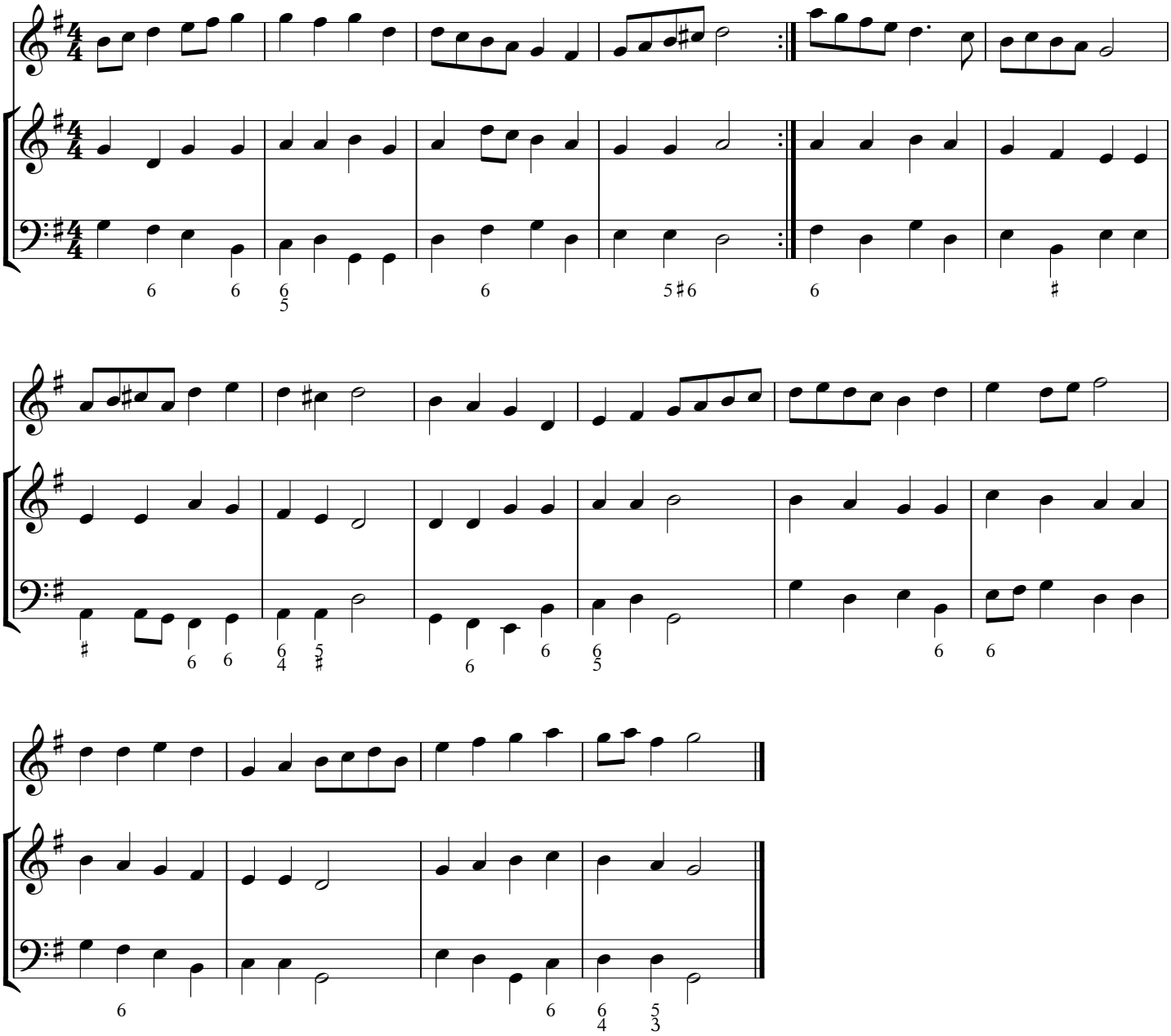
Gaël Liardon
5.9.14