Funfzig

Choral-Vorspiele

über

weniger bekannte Melodien

componirt

und

dem Herzoglich Dessauischen Kapellmeister

Herrn Friedrich Schneider

hochachtungsvoll gewidmet

von

FRIEDRICH BALDAMUS.

Zweites Heft.

Magdeburg,
Verlag von Ferdinand Rubach.
1836.

Register.

A.

	Nro.
Ach bleib bei uns, Herr	1
Ach, was soll ich Sünder	2
Allein zu dir, Herr Jesu	3
Alle Menschen müssen sterben	4
An Wasserflüssen Babylon	5
Aus tiefer Noth schrei ich	6
Ach Gott vom Himmel sieh	7
Alles ist an Gottes Segen	8

B.

Brich entzwei, mein armes	9

C.

Christ ist erstanden	10

D.

Die Tugend wird durchs	11
Der Tag der ist so	12
Durch Adams Fall	13

E.

Einer ist König, Immanuel	14
Eine feste Burg ist	15
Eins ist Noth, ach Herr	16
Erschienen ist der herrliche	17
Ermuntre dich, mein	18
Es woll' uns Gott genädig	19
Es kostet viel ein Christ	20

F.

Fröhlich soll mein Herze	21

G.

Gelobet seist du Jesu	22

H.

Herr Jesu Christ, du höchstes	23
Herr wie du willt, so schicks	24
Herr Christ der Ein'ge	25
Herr lehr mich thun nach	26

I.

Ich ruf zu dir, Herr Jesu	27
Ich glaub' an einen Gott	28
Ich hab mein' Sach Gott	29
Ihr Kinder des Höchsten	30

K.

	Nro.
Komm, o komm, du Geist	30
Kommt her zu mir, spricht	31

M.

Meine Hoffnung stehet	32
Morgenglanz der	33
Mein Jesu, dem die	34

N.

Nun sich der Tag geendet	35
Nun kommt der Heiden	36

O.

O dass ich tausend	49
O du Liebe meiner	48
O Ewigkeit, du Donnerwort	37
O Lamm Gottes unschuldig	38

R.

	Nro.
Ringe recht, wenn Gottes	47

S.

Sieh, hier bin ich	39
Straf mich nicht	40
Schmücke dich, o liebe	41

V.

Vater unser im	42
Von Gott will ich nicht	43

W.

Wenn meine Sünd mich	44
Wer weiss, wie nahe	45
Wir Christenleut	46

Ach bleib bei uns Herr Jesu etc.

Mässig geschwind, mittlerer Stimmung.

No. 1.

man. ped.

man. ped. man. ped.

man. ped.

Ach was soll ich Sünder machen etc.

In mässigem Tempo und mit lauter Stimme.

№ 2.

ped. man. ped.

man. ped.

man. ped. man.

ped.

Allein zu dir Herr Jesu Christ etc.

Nicht zu langsam, mittlere Stimmung.

№ 3.

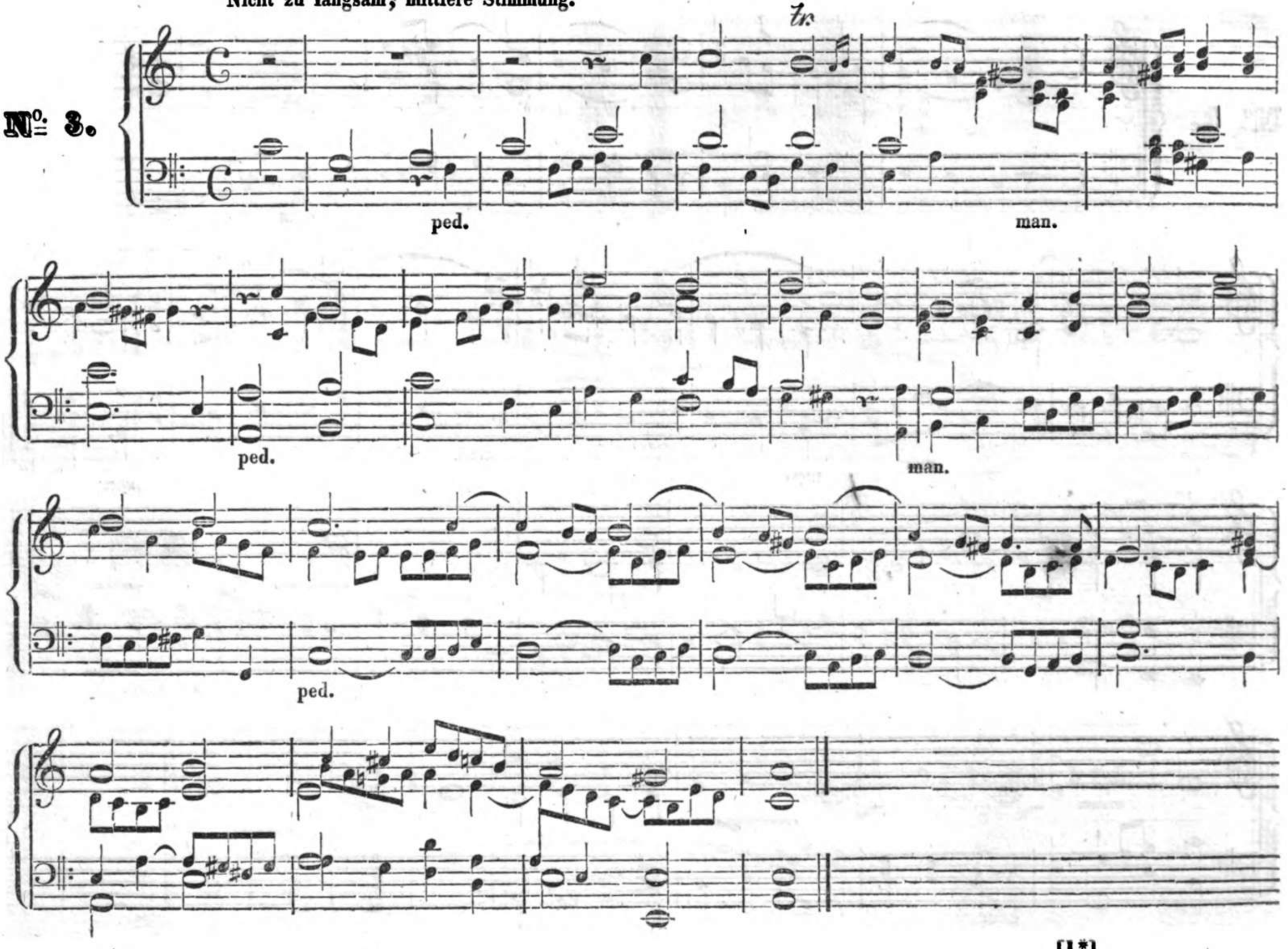

Alle Menschen müssen sterben etc.

Nicht schleppend, mit mittler Stimmung.

No. 4.

ped. man. ped.

man. man. ped.

man.

ped.

An Wasserflüssen Babylon etc.

Mit sanften Stimmen und ruhigem Vortrage.

N°. 5.

ped. man. ped.

man.

ped.

Aus tiefer Noth schrei ich etc.

Mässig, mit sanften Stimmen.

N°. 6.

man. ped. man. ped.

Ach Gott vom Himmel sieh etc.

Mit sanften Stimmen. Langsam.

№ 7.

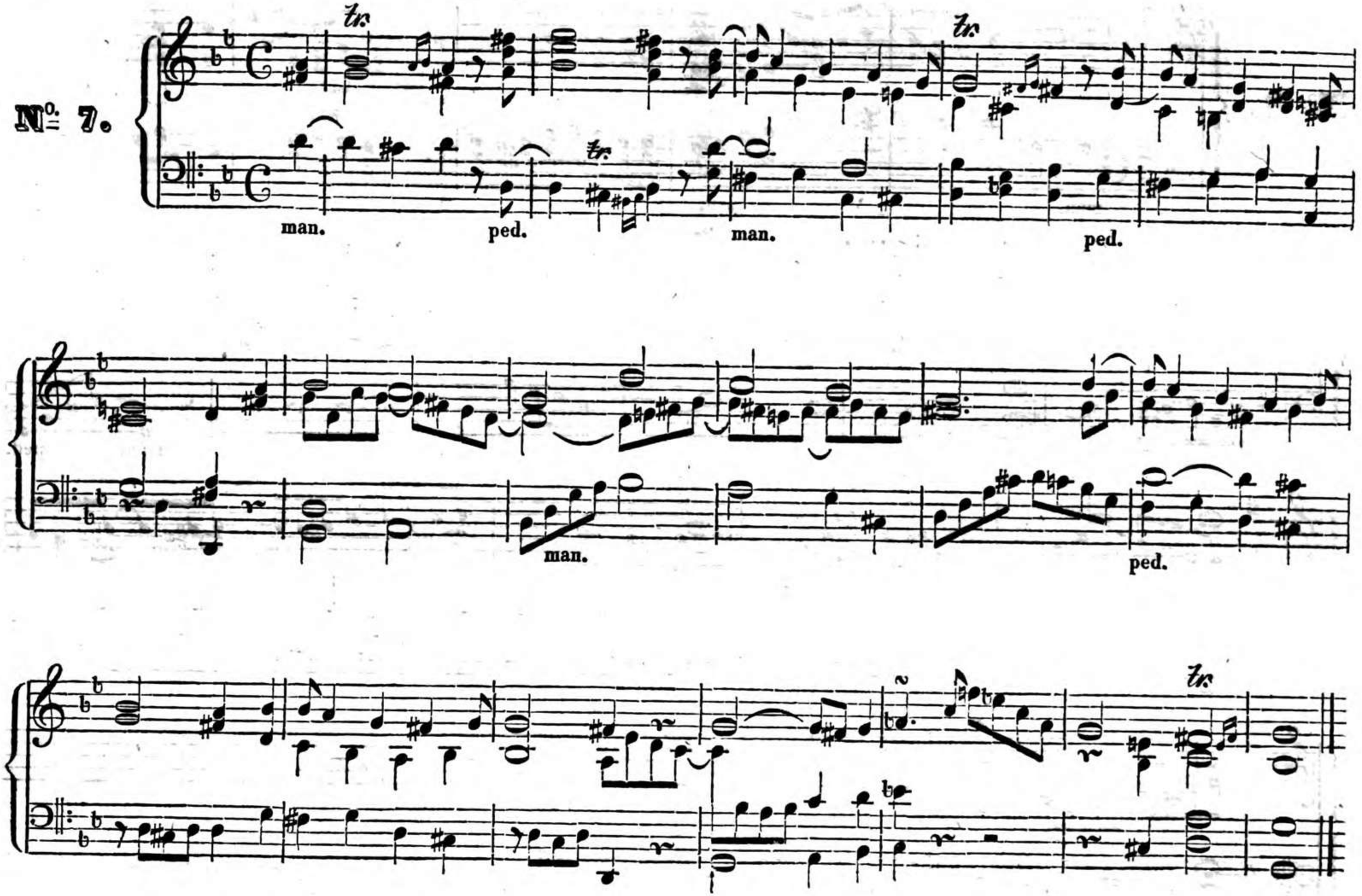

Alles ist an Gottes Seegen etc.

Ein wenig lebhaft, nicht zu schwach registrirt.

№ 8.

man. ped.

man. ped.

tard.

Brich entzwei mein armes Herz.

Langsam, jedoch nicht schleppend, mit Gefühl und sanften Stimmen.

№ 9.

ped. man. ped.

man. ped.

man.

ped. tardando.

Christ ist erstanden etc.

Mit lebendigem Vortrage und vollem Werke.

№ 10.

ped.

man.

ped.

Die Tugend wird durchs Kreuz etc.

Mässig und mit mittlerer, auch mit schwacher Stimmung.

N° 11.

ped.

man.

ped.

[2*]

Der Tag der ist so freudenreich etc.

Lebendig und starke Stimmung.

№ 12.

ped. man. ped. man. ped.

man. ped.

Durch Adams Fall ist etc.

Ernst. Mit mittlerer Stimmung.

№ 13.

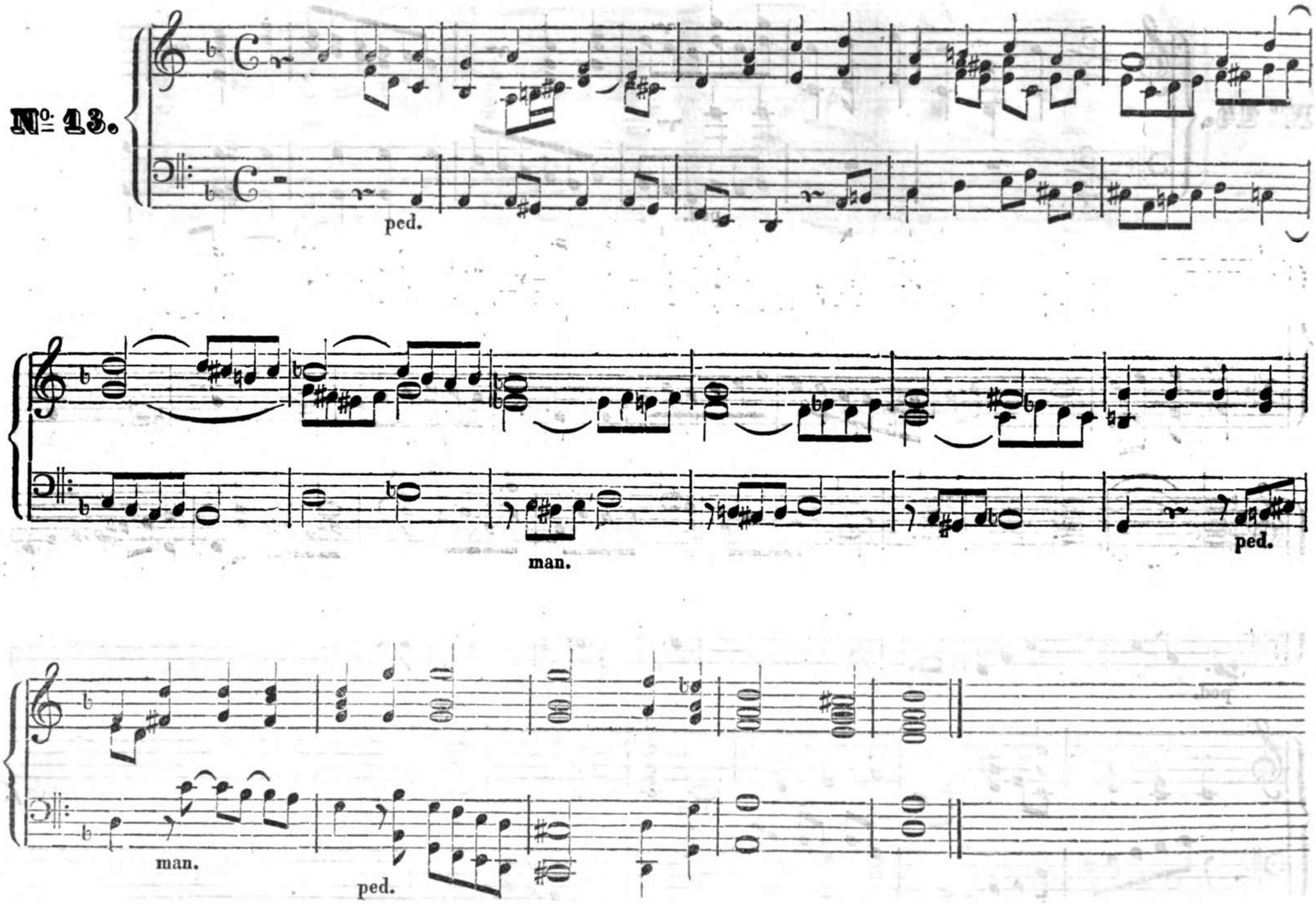

Einer ist König, Immanuel ist etc.

Mit starken Stimmen und lebendigem Vortrage.

№ 14.

ped.

man.

ped.

man.

ped.

Eine feste Burg ist etc.

Mit starken Stimmen und erhabenem Vortrage.

№ 15.

ped.

man.

ped.

man.

ped.

man.

ped.

Eins ist Noth, ach Herr etc.

Mit angenehmen Vortrage und starken Stimmen.

№ 16.

ped. man. ped.

man. ped. man. ped.

Erschienen ist der herrliche Tag etc.

Mit starken Stimmen und lebendigem Vortrage.

№ 17.

ped. man. ped.

ped. man. ped. man. ped. man. ped.

Ermuntre dich mein schwacher etc.

Mittlere Stimmung, und in mässigem Tempo.

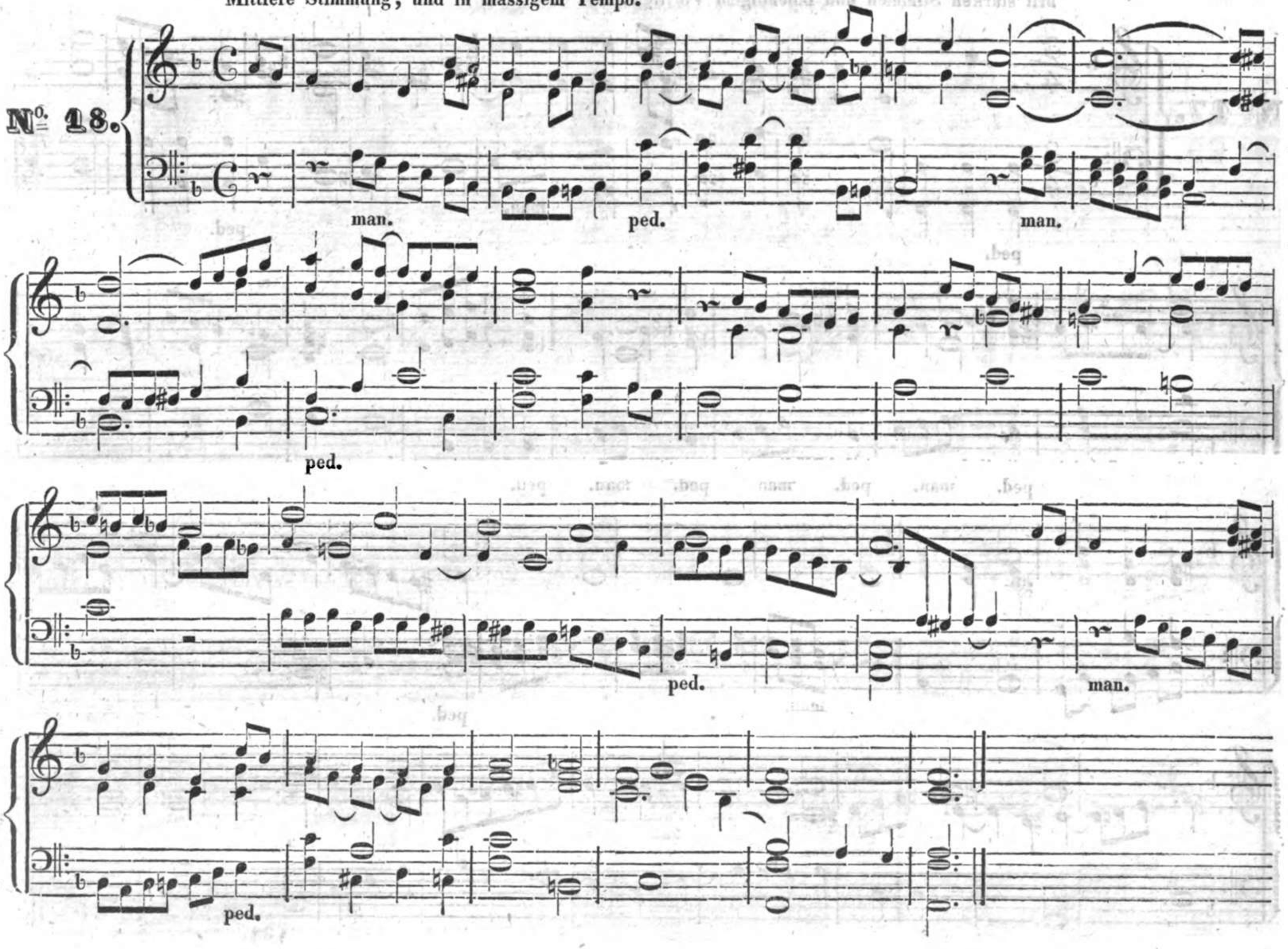

Es woll' uns Gott genädig etc.

Nicht zu langsam, mit schwachen Stimmen.

№ 19.

ped. ped. ped.

Es kostet viel, ein Christ etc.

Mit sanften Stimmen, nicht zu langsam.

№ 20.

ped. man. ped. man. ped. man.

Fröhlich soll mein Herze etc. oder Warum sollt ich mich denn etc.

Mittlere Stimmung, in mässigem Tempo.

No. 21.

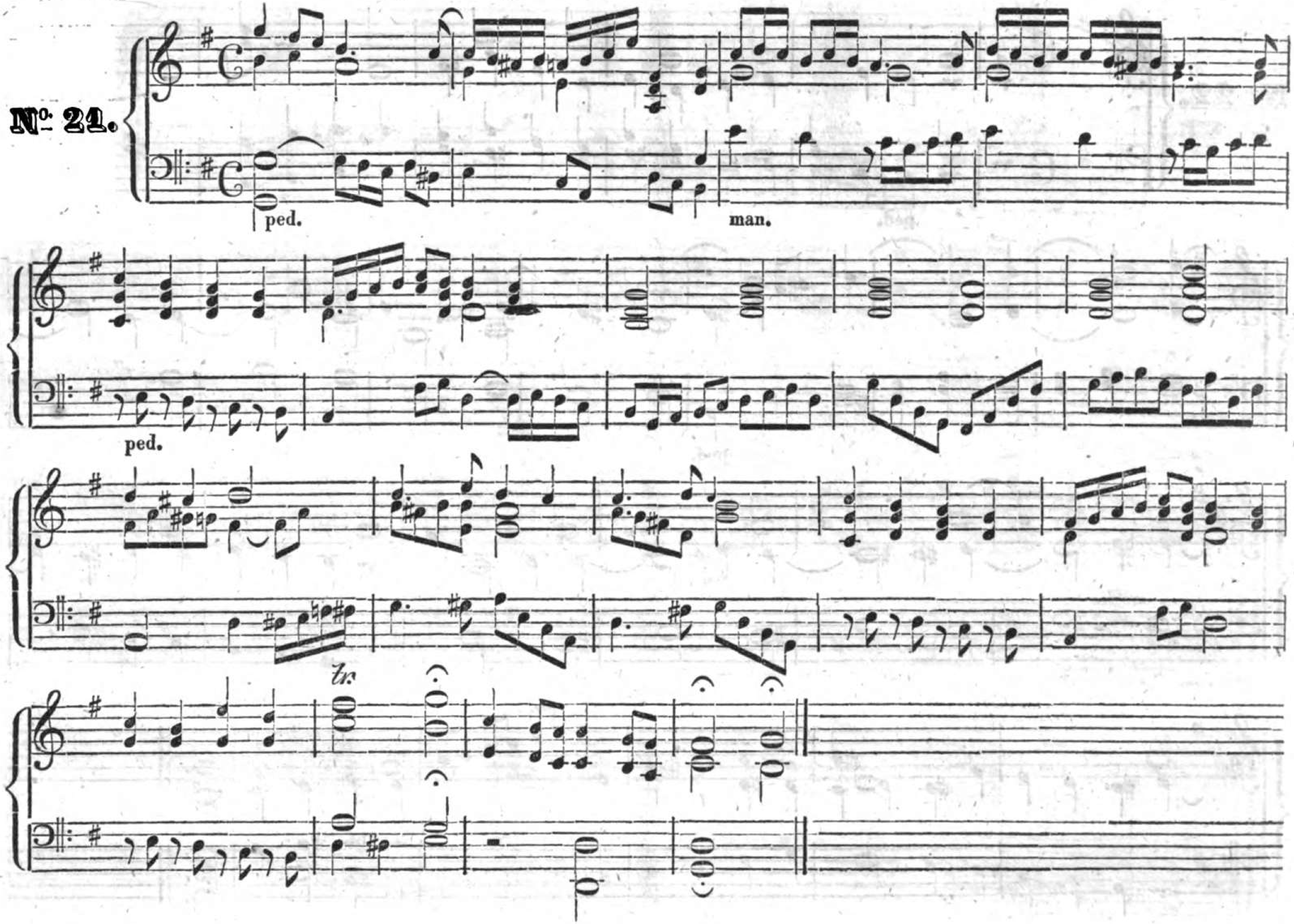

Gelobet seist du Jesu Christ etc.

Nicht zu langsam, mit starken Stimmen.

№ 22.

ped. man.

ped.

Herr Jesu Christ du höchstes etc.

Nicht zu langsam, in mittlerer Stimmung.

№ 23.

ped. man. ped.

man. ped.

Herr wie du willst, so schicks etc.

Ziemlich langsam, mit sanften Stimmen.

tr.

N°. 24.

man.

ped.

ped.

ped.

Herr Christ, der Einge etc.

In mässigem Tempo und mit stärkerer Stimmung.

№ 25.

ped.

tr. tr.

Herr lehr mich thun etc.

Nicht zu rasch und mit sanften Stimmen.

N°. 26.

man.

ped.

Ich ruf zu dir Herr Jesu etc.

Nicht schleppend, mit sanften Stimmen.

N°. 27.

ped.

man.

ped.

[4*]

Ich glaub an einen Gott etc.

In mässigem Tempo und mittlerer Stimmung.

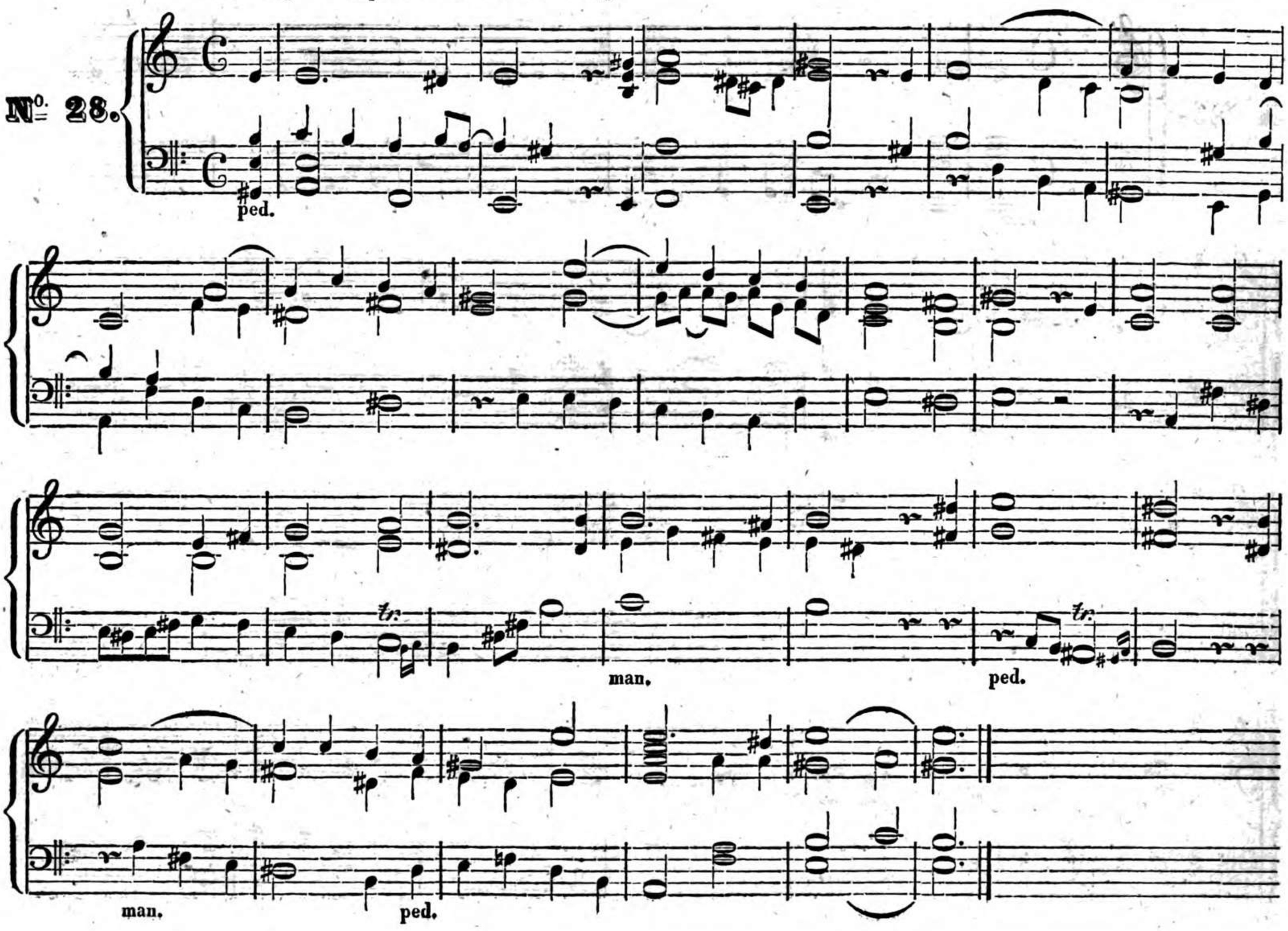

Ich hab mein Sach Gott heimgestellt etc.

Mit Ruhe und sanfter Stimmung.

N° 29.

ped.

Komm, o komm du Geist etc.

Fröhlich, doch nicht zu geschwind. Mittlere Stimmung.

№ 30.

tr.

ped. man.

man. ped.

man.

ped.

Kommt her zu mir, spricht etc.

Lebendig, mit starken Stimmen.

№ 31.

ped.

man.

ped.

Meine Hoffnung stehet feste etc.

Ziemlich langsam, sanfte Stimmung.

№ 32.

man. ped. ped.

man. ped.

man. man. ped.

ped.

Morgenglanz der Ewigkeit etc.

Nicht zu langsam. Erhaben. Mit starken Stimmen.

№ 33.

ped.

man.

fz.

ped.

Mein Jesu, dem die Seraphim etc.

Ziemlich langsam und mit sanften Stimmen.

No. 34.

man. ped. man.

ped. man. ped.

man. ped.

Nun sich der Tag geendet hat etc.

Mit Ruhe und sanfter Registrirung.

No. 35.

ped. ped.

man.

ped. man. ped.

Nun kommt der Heiden Heiland etc.

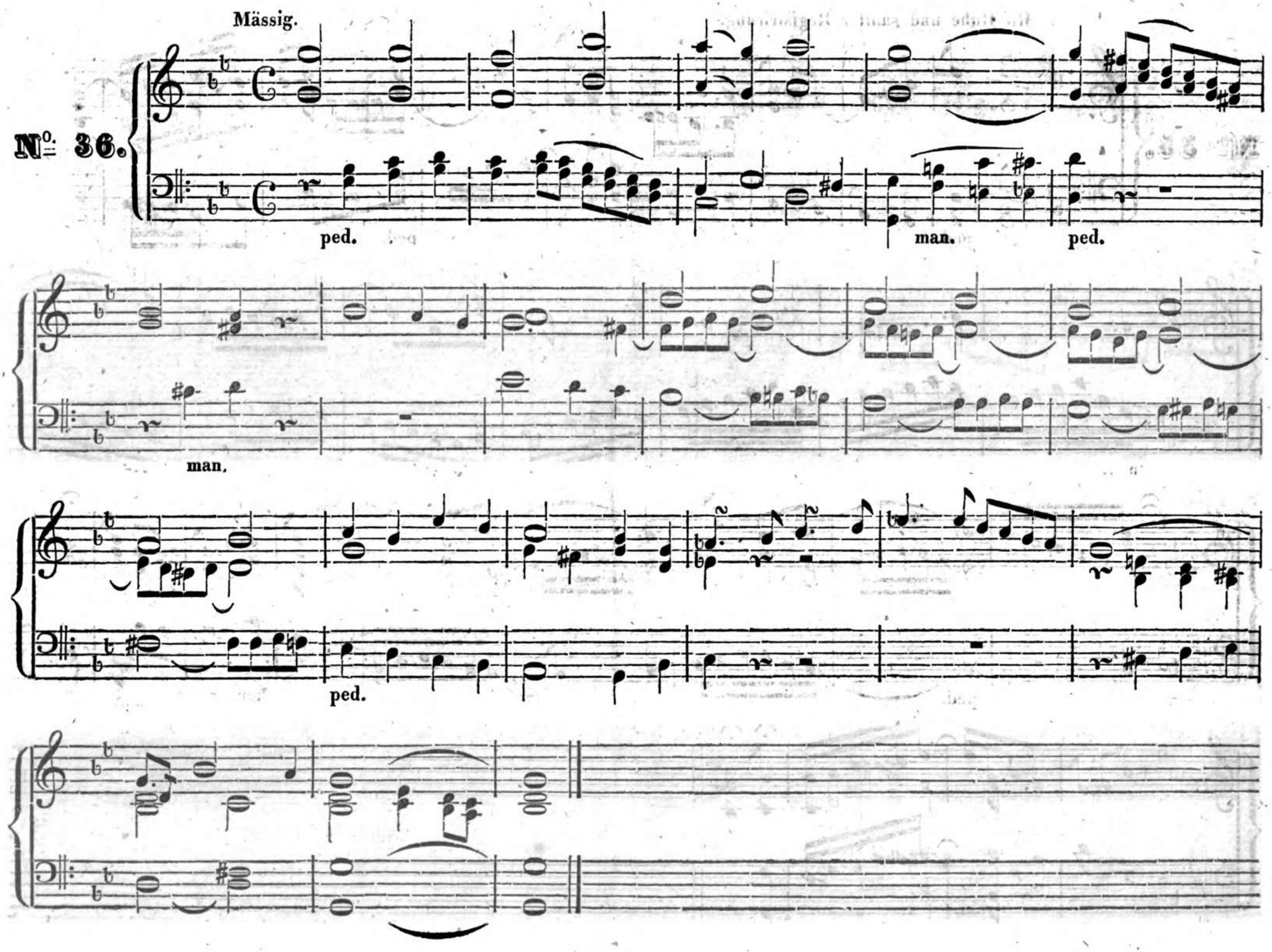

O Ewigkeit, du Donnerwort etc.

Erhaben. Mit starken Stimmen.

№ 37.

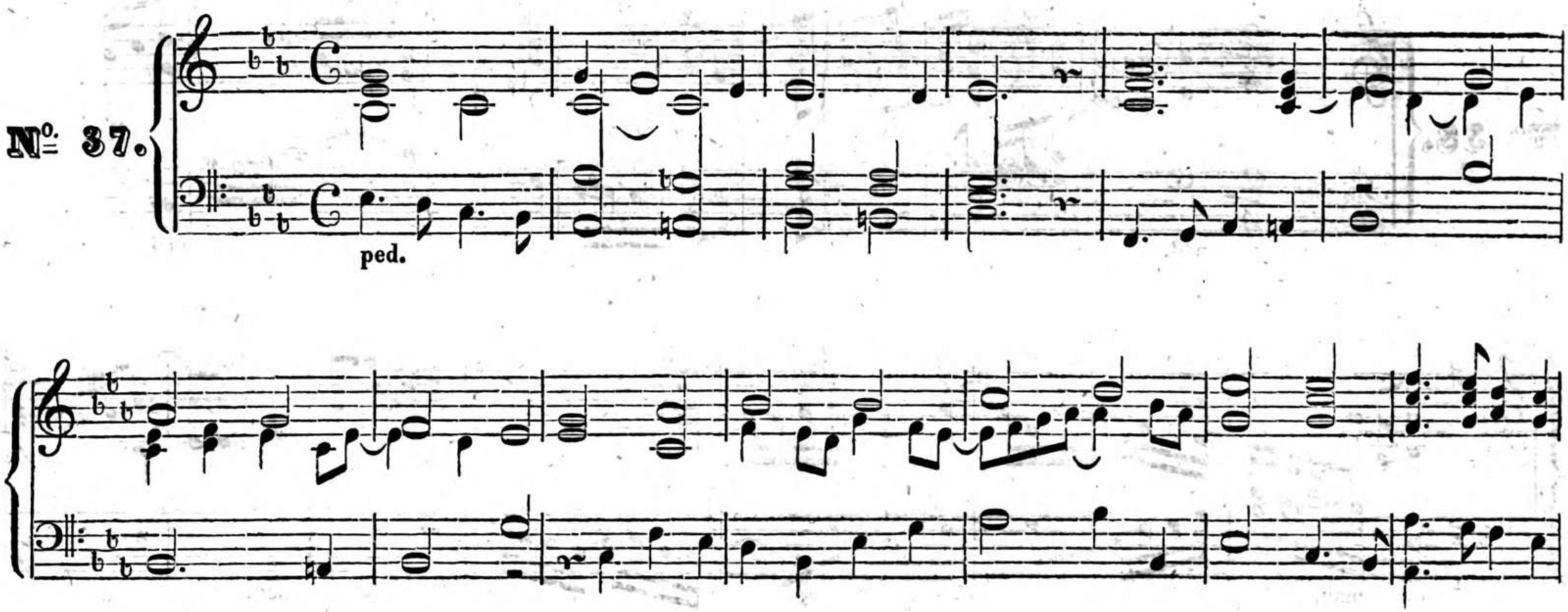

man.

O Lamm Gottes unschuldig etc.

Langsam. Mit sanften Stimmen.

No. 38.

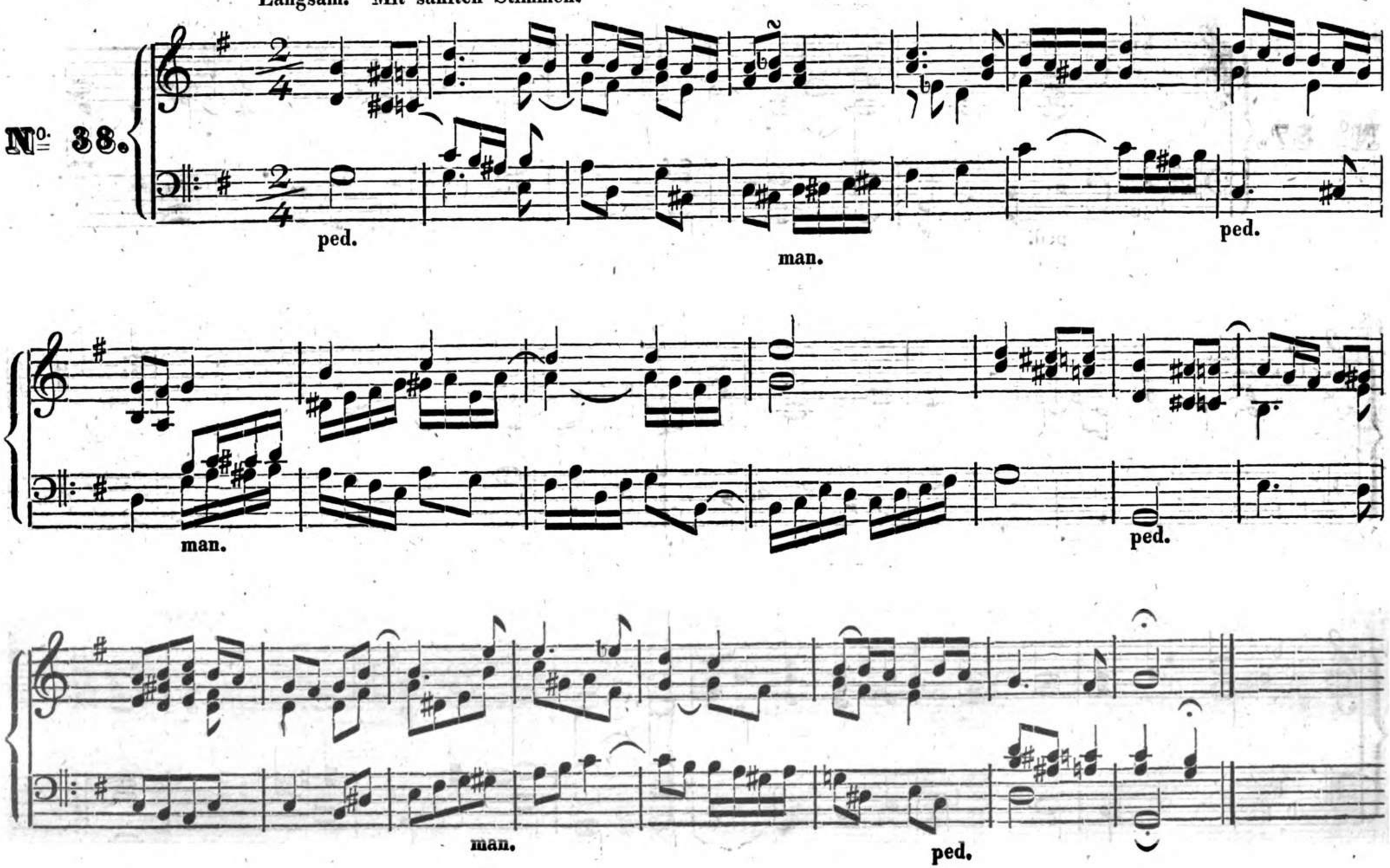

Sieh hier bin ich, Ehrenkönig etc.

Etwas lebendig. Starke Stimmung.

No. 39.

ped.

man.

ped.

Straf mich nicht in deinem Zorn etc.

Nicht schleppend. Mittlere Stimmung.

№ 40.

ped.

man.

ped.

Schmücke dich o liebe Seele etc.

Fröhlich, doch nicht zu geschwind. Mittlere Stimmung.

№ 41.

ped. man. ped. man.

ped. man. ped.

tard.

Vater unser im Himmelreich etc.

Ernst. Mit kräftigen Stimmen.

No. 42.

ped. man. ped. tard.

Von Gott will ich nicht lassen etc.

Ruhig, mit sanften Stimmen.

№ 43.

man. ped. man. ped. man. ped.

Wenn meine Sünd mich kränken etc.

Mässig. Sanfte Stimmen.

No. 44.

man. ped. man.

ped. man. ped.

Wer weiss wie nahe etc.

Langsam und mit Gefühl. Sanfte Stimmen.

№ 45.

ped.

man.

ped.

man.

ped.

Wir Christenleut etc.

Mässig. Mittlere Stimmung.

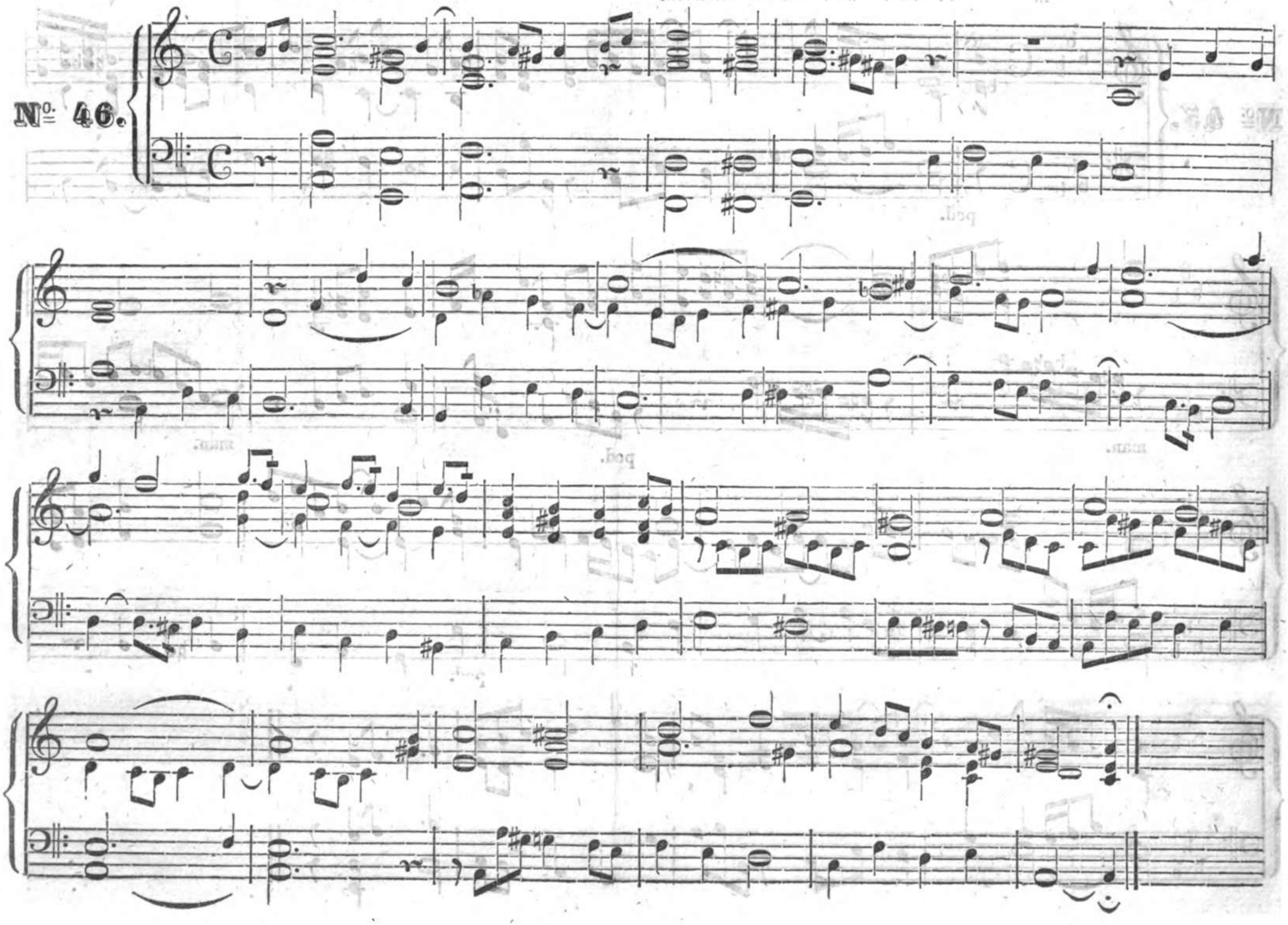

Ringe recht, wenn Gottes Gnade etc.

Mässig geschwind. Mittlere Stimmung.

№ 47.

ped.

man.

tr.

ped.

O du Liebe meiner Liebe etc.

Nicht zu geschwind. Mit mittlerer Stimmung.

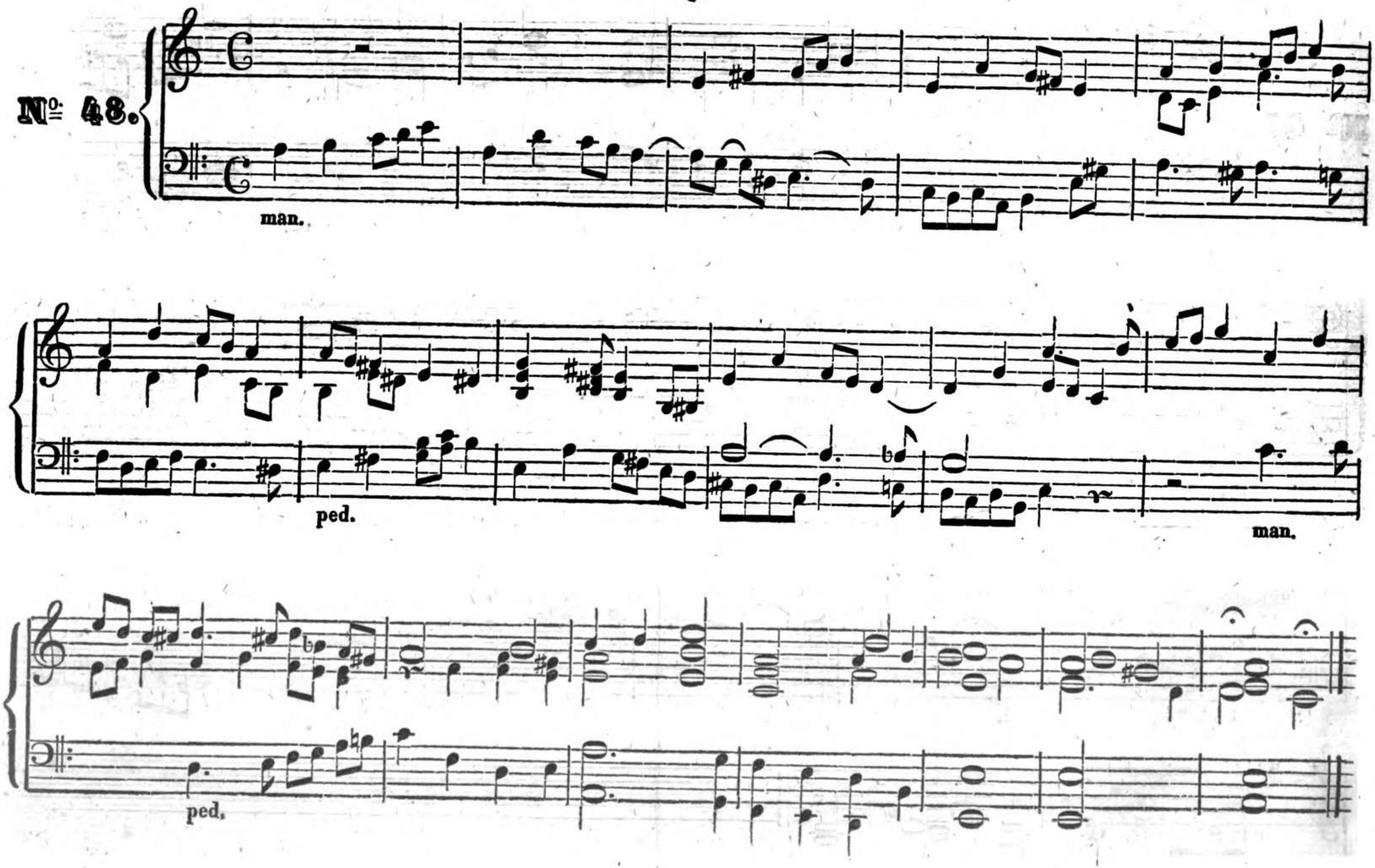

O, dass ich tausend Zungen etc.

Lebendig. Mit vollem Werke, oder starker Stimmung.

№ 49.

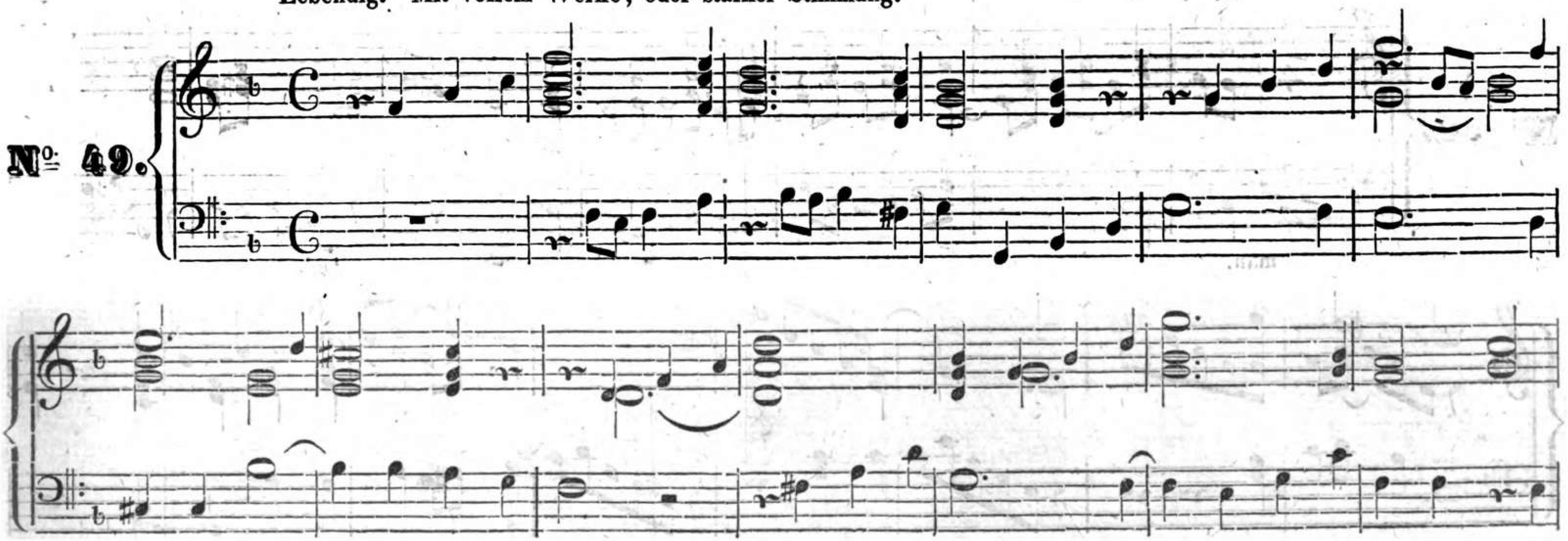

Ihr Kinder des Höchsten etc.

Fröhlich. Mittlerer Stimmung.

№ 50.

man.

ped.

man.

ped.