音樂短劇-聽禱告的神

起始敘(Prologue)

CHENG-SHIUN

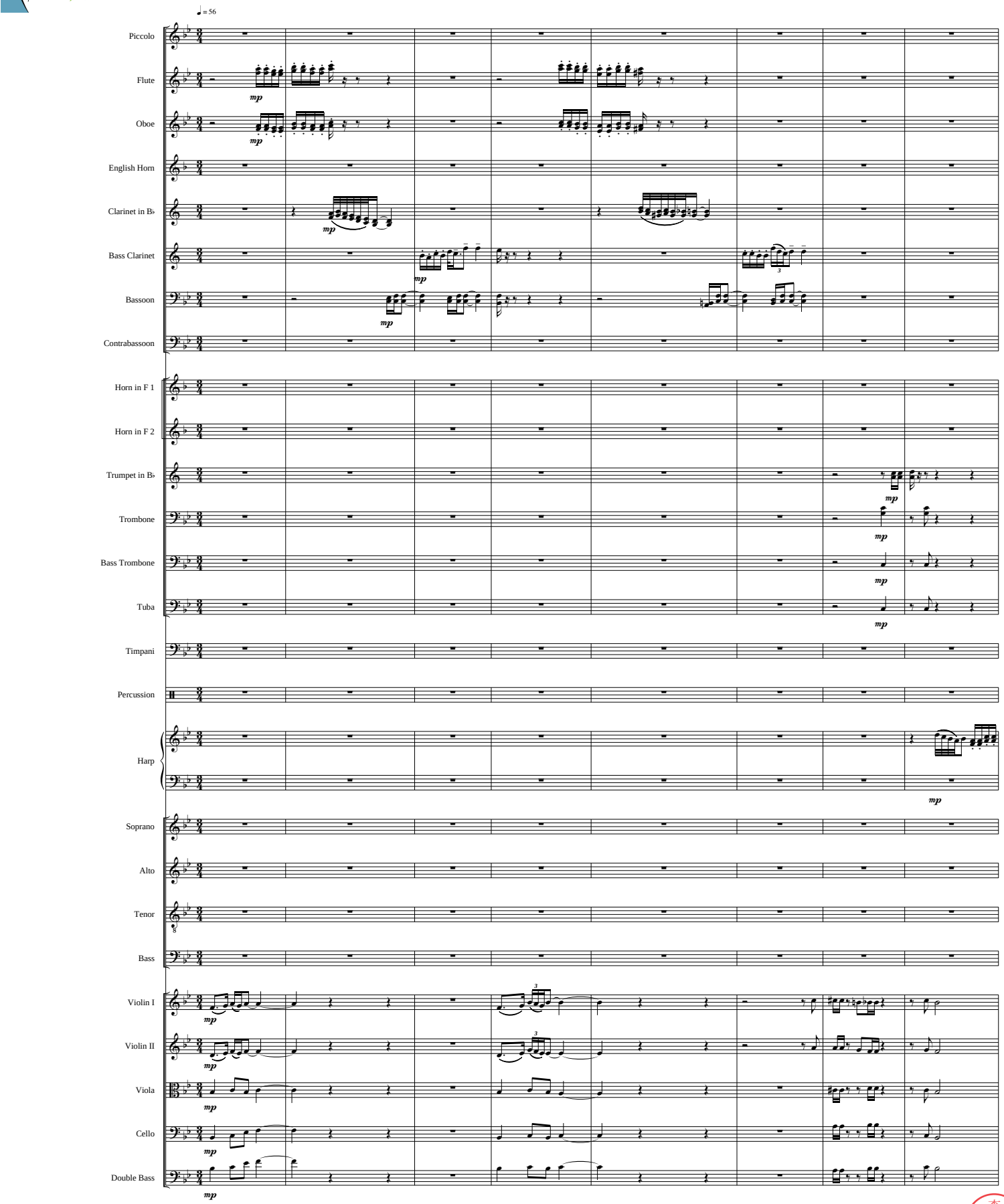

請尊重作者智慧財產權，勿於公開場合進行商業活動

李承勳

音樂短劇-聽禱告的神

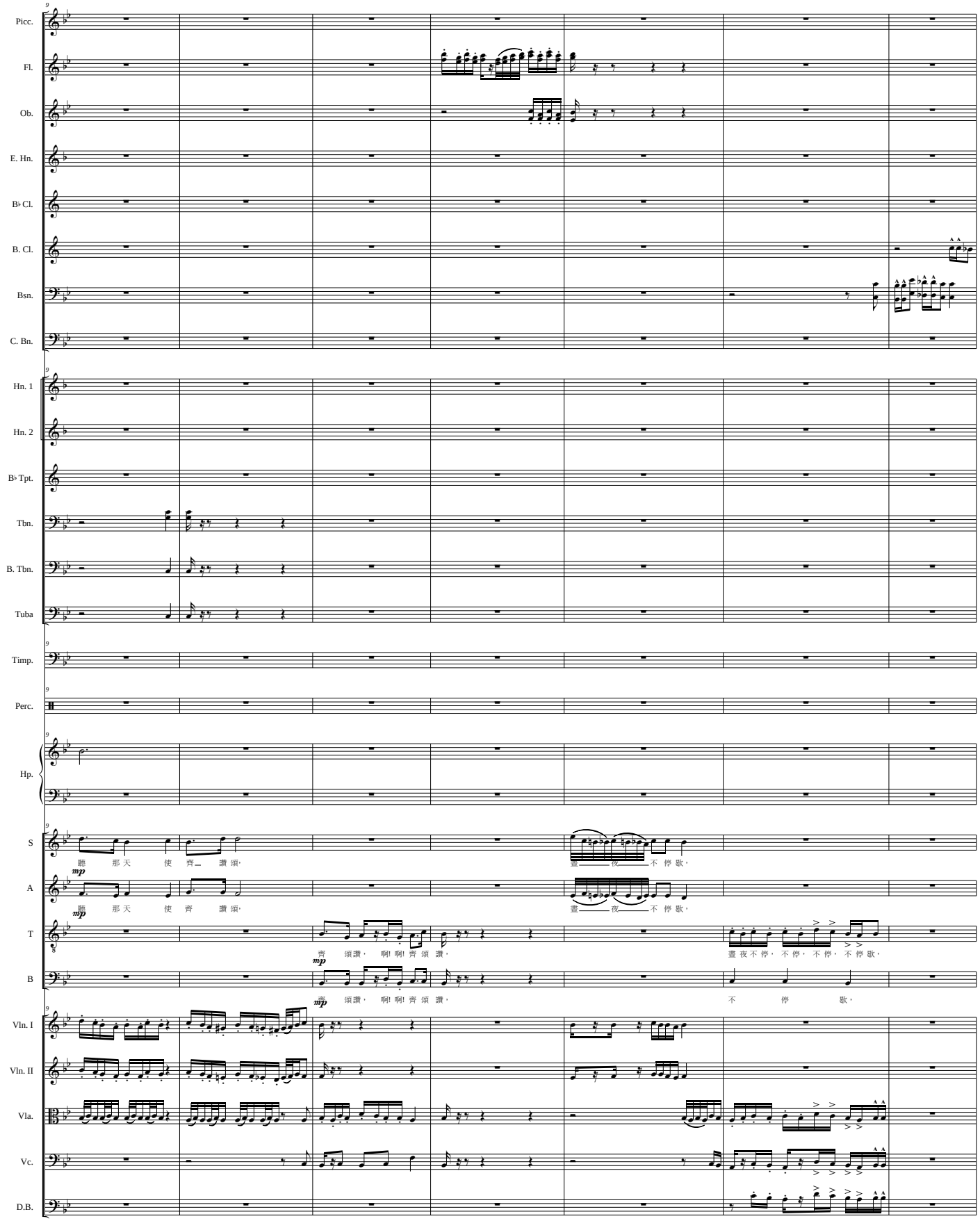
Picc.
Fl.
Ob.
E. Hn.
B♭ Cl.
B. Cl.
Bsn.
C. Bn.
Hn. 1
Hn. 2
B♭ Tpt.
Tbn.
B. Tbn.
Tuba
Timp.
Perc.
Hp.
S
聽 那天 使 齊 讚頌，
晝 夜 不停歌，
A
mp
聽 那天 使 齊 讚頌，
晝 夜 不停歌，
T
齊 頌讚， 啊! 啊! 齊頌 讚，
晝夜不停， 不停， 不停， 不停歌，
B
mp
齊 頌讚， 啊! 啊! 齊頌 讚，
不 停 歌，
Vln. I
Vln. II
Vla.
Vc.
D.B.

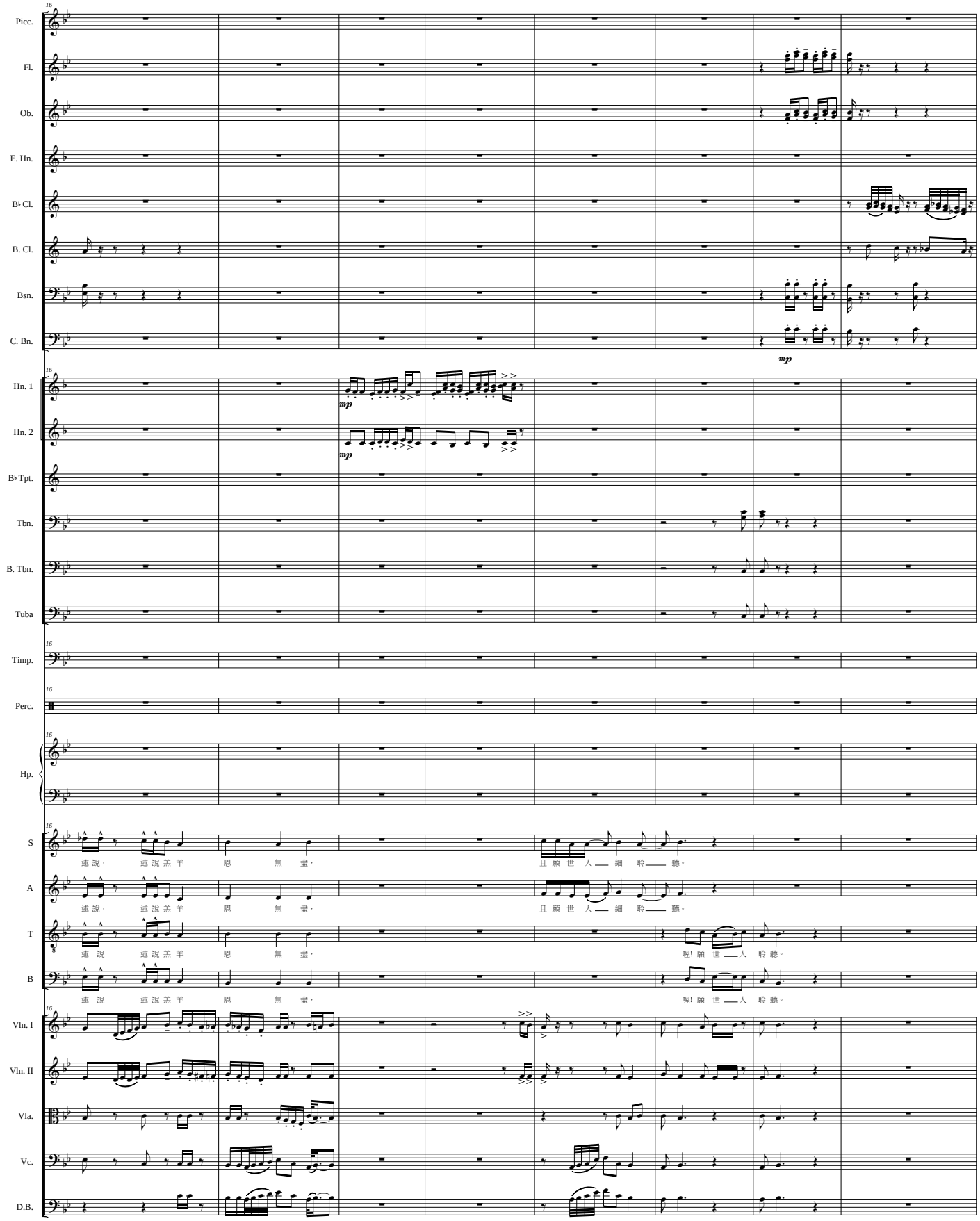
Picc.
Fl.
Ob.
E. Hn.
B♭ Cl.
B. Cl.
Bsn.
C. Bn.
mp
Hn. 1
Hn. 2
mp
B♭ Tpt.
Tbn.
B. Tbn.
Tuba
Timp.
Perc.
Hp.
S
述說，述說羔羊恩無盡，且願世人細聆聽。
A
述說，述說羔羊恩無盡，且願世人細聆聽。
T
述說述說羔羊恩無盡，喔! 願世人聆聽。
B
述說述說羔羊恩無盡，喔! 願世人聆聽。
Vln. I
Vln. II
Vla.
Vc.
D.B.

音樂短劇-聽禱告的神

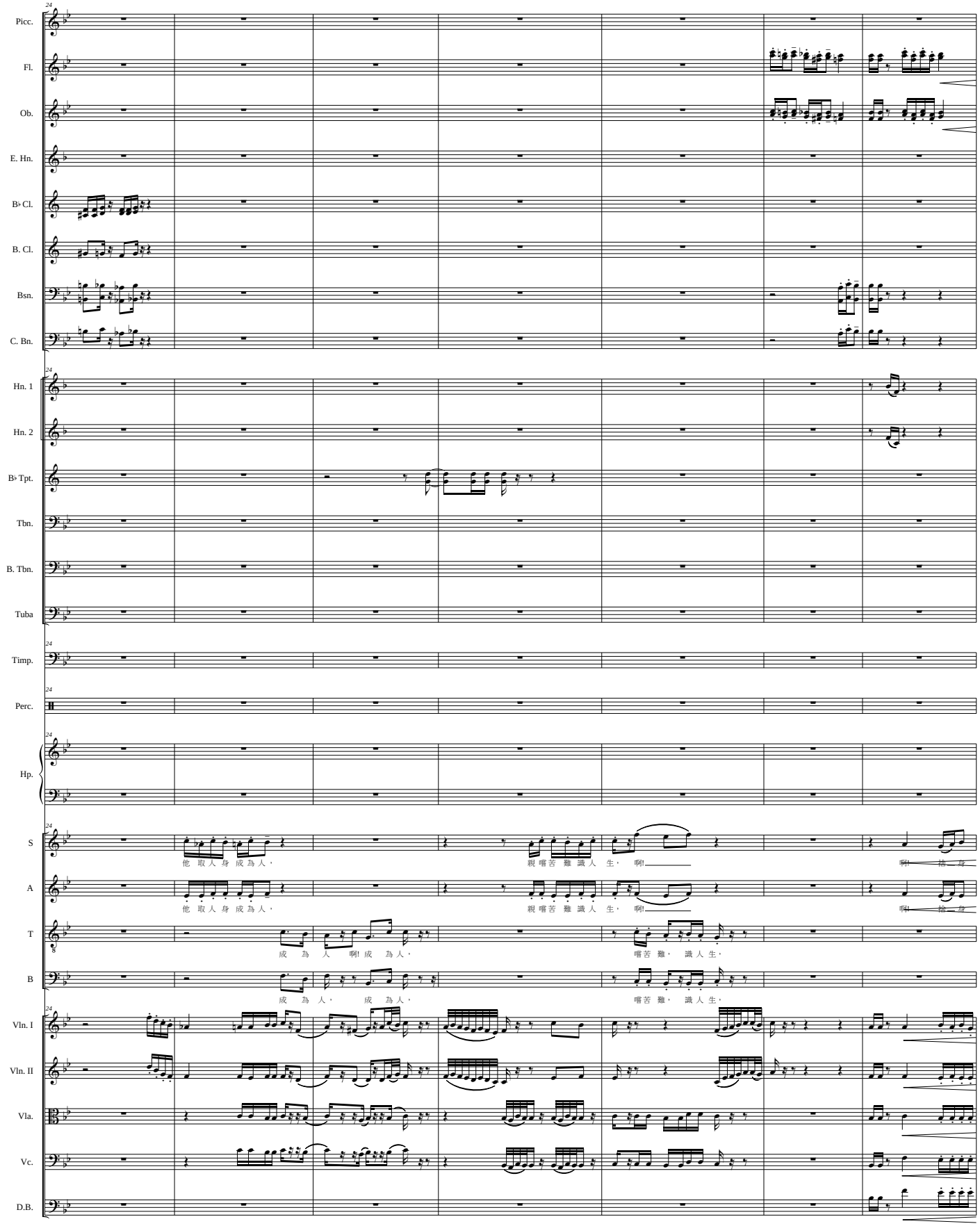
Picc.
Fl.
Ob.
E. Hn.
B♭ Cl.
B. Cl.
Bsn.
C. Bn.
Hn. 1
Hn. 2
B♭ Tpt.
Tbn.
B. Tbn.
Tuba
Timp.
Perc.
Hp.
S
他 取 人 身 成 為 人，
親 嚐 苦 難 識 人 生， 啊!
啊! 捨 一 身
A
他 取 人 身 成 為 人，
親 嚐 苦 難 識 人 生， 啊!
啊! 捨 一 身
T
成 為 人 啊! 成 為 人，
嚐 苦 難， 識 人 生，
B
成 為 人， 成 為 人，
嚐 苦 難， 識 人 生，
Vln. I
Vln. II
Vla.
Vc.
D.B.

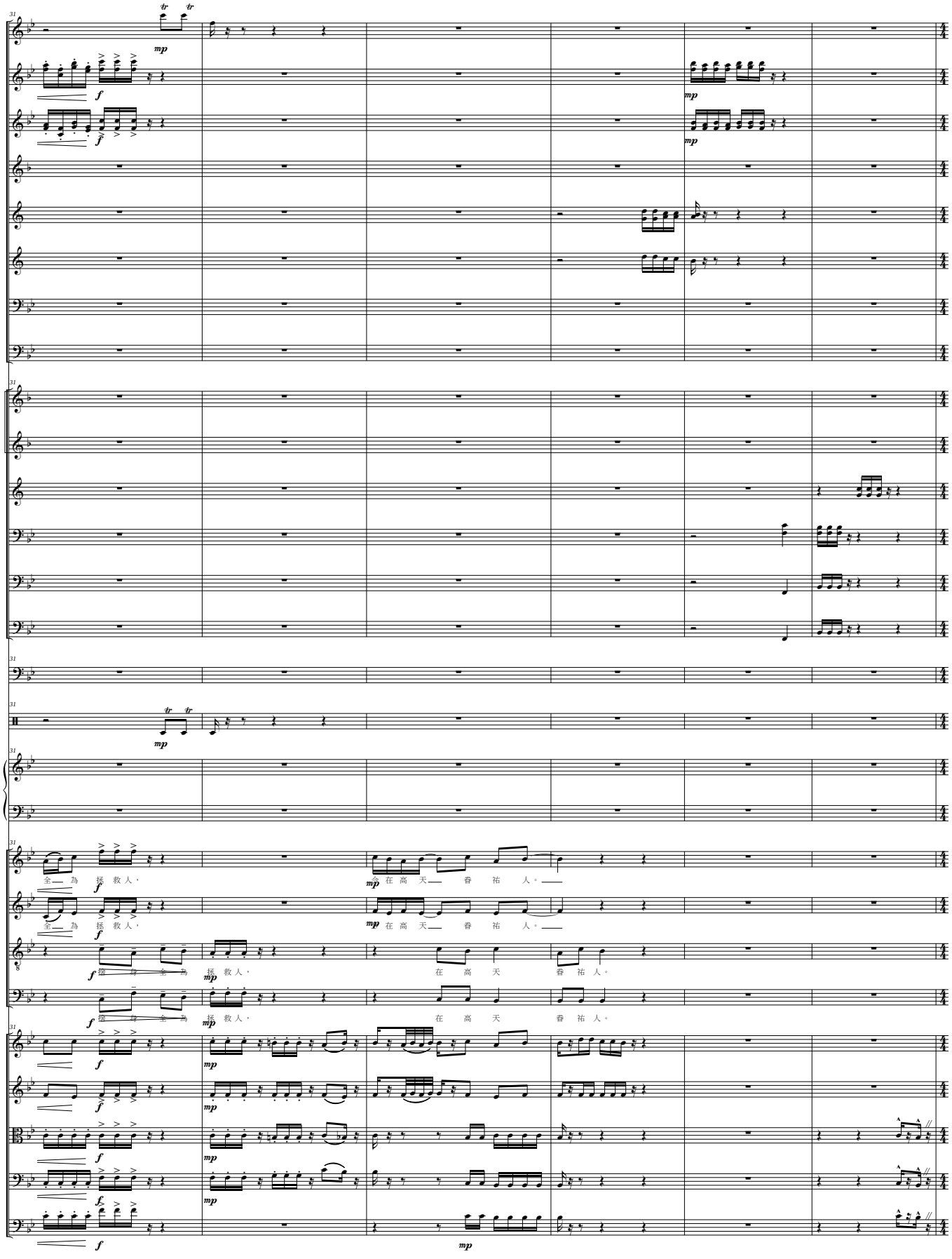
Picc.
Fl.
Ob.
E. Hn.
B♭ Cl.
B. Cl.
Bsn.
C. Bn.
Hn. 1
Hn. 2
B♭ Tpt.
Tbn.
B. Tbn.
Tuba
Timp.
Perc.
Hp.
S
A
T
B
Vln. I
Vln. II
Vla.
Vc.
D.B.
全 為 拯 救 人，
在 高 天 眷 祐 人。
全 身 全 為 拯 救 人，
在 高 天 眷 祐 人。

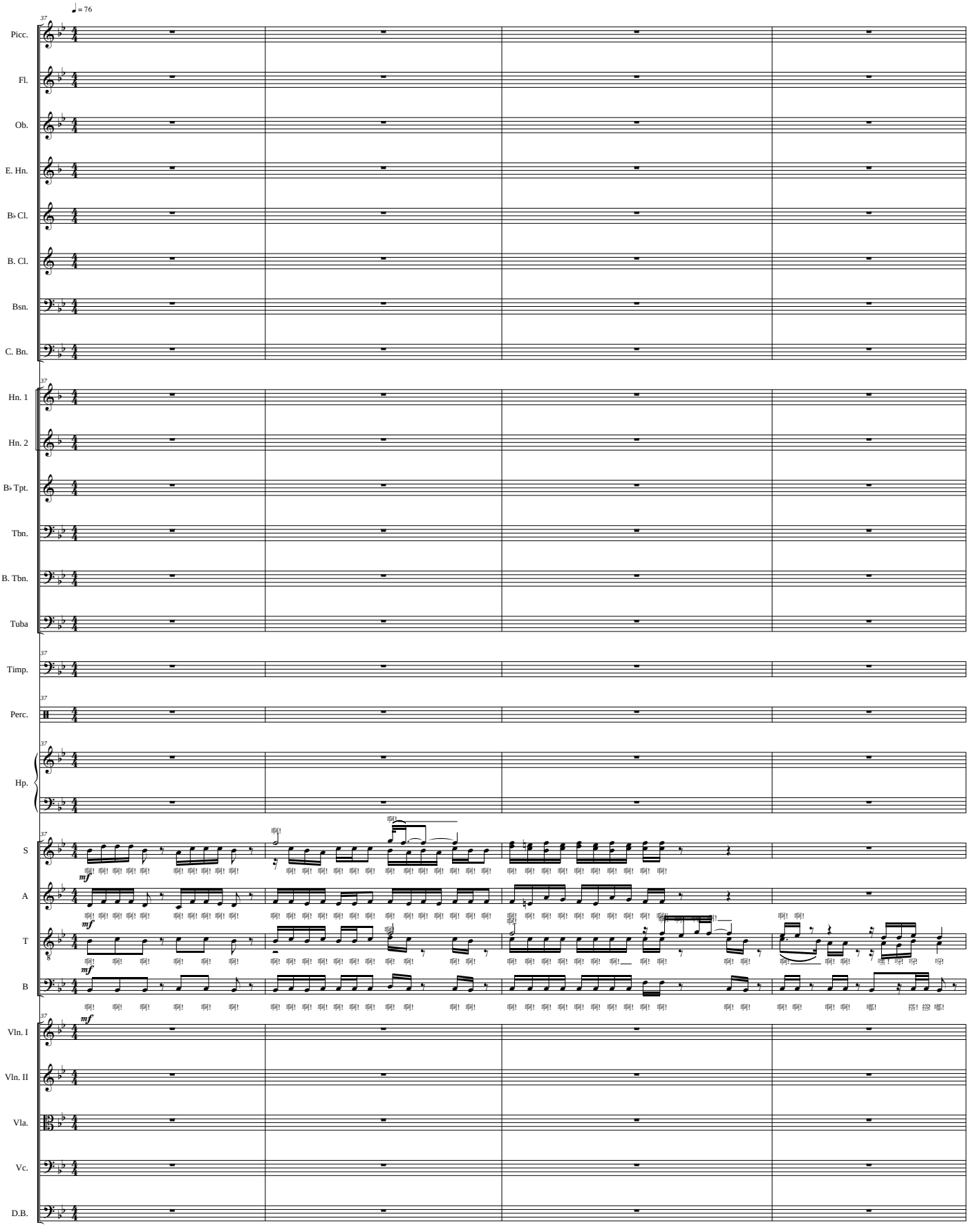
♩= 76
Picc.
Fl.
Ob.
E. Hn.
B♭ Cl.
B. Cl.
Bsn.
C. Bn.
Hn. 1
Hn. 2
B♭ Tpt.
Tbn.
B. Tbn.
Tuba
Timp.
Perc.
Hp.
S
A
T
B
Vln. I
Vln. II
Vla.
Vc.
D.B.
mf
啊! 啊! 啊!

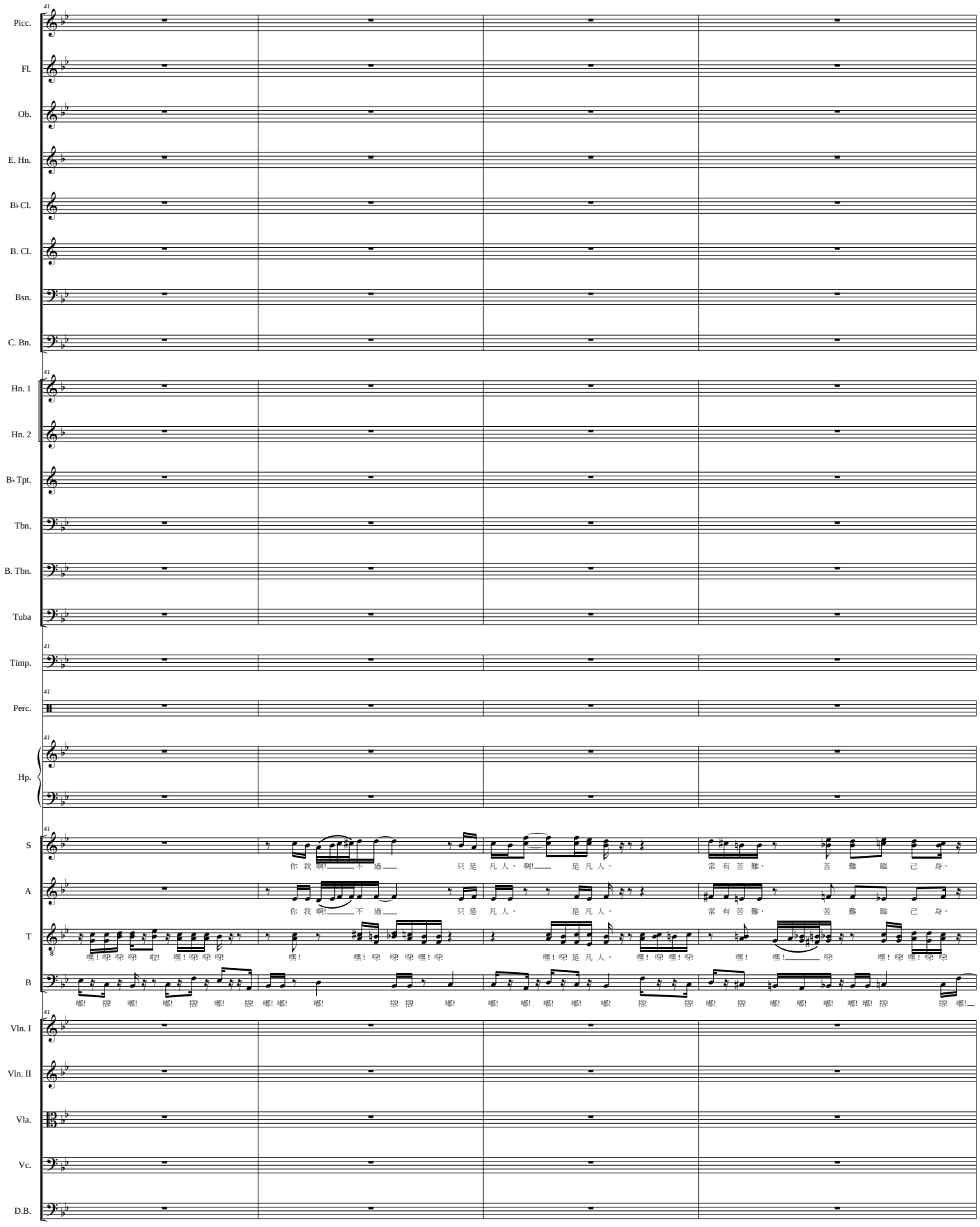
Picc.
Fl.
Ob.
E. Hn.
B♭ Cl.
B. Cl.
Bsn.
C. Bn.
Hn. 1
Hn. 2
B♭ Tpt.
Tbn.
B. Tbn.
Tuba
Timp.
Perc.
Hp.
S
A
T
B
Vln. I
Vln. II
Vla.
Vc.
D.B.
你 我 啊! 不 過 只 是 凡 人， 啊! 是 凡 人，
常 有 苦 難， 苦 難 臨 己 身，
你 我 啊! 不 過 只 是 凡 人， 是 凡 人，
常 有 苦 難， 苦 難 臨 己 身，
嘿! 咿 咿 咿 啦! 嘿! 咿 咿 咿
嘿! 嘿! 咿 咿 咿 嘿! 咿
嘿! 咿 是 凡 人， 嘿! 咿 嘿! 咿
嘿! 嘿! 咿 嘿! 咿 咿 咿
嘟! 撥 嘟! 嘟! 撥 嘟! 撥 嘟! 嘟! 嘟! 撥 撥 嘟! 嘟! 嘟! 嘟! 嘟! 撥 撥 嘟! 撥 嘟! 嘟! 嘟! 嘟! 嘟! 撥 撥 嘟!

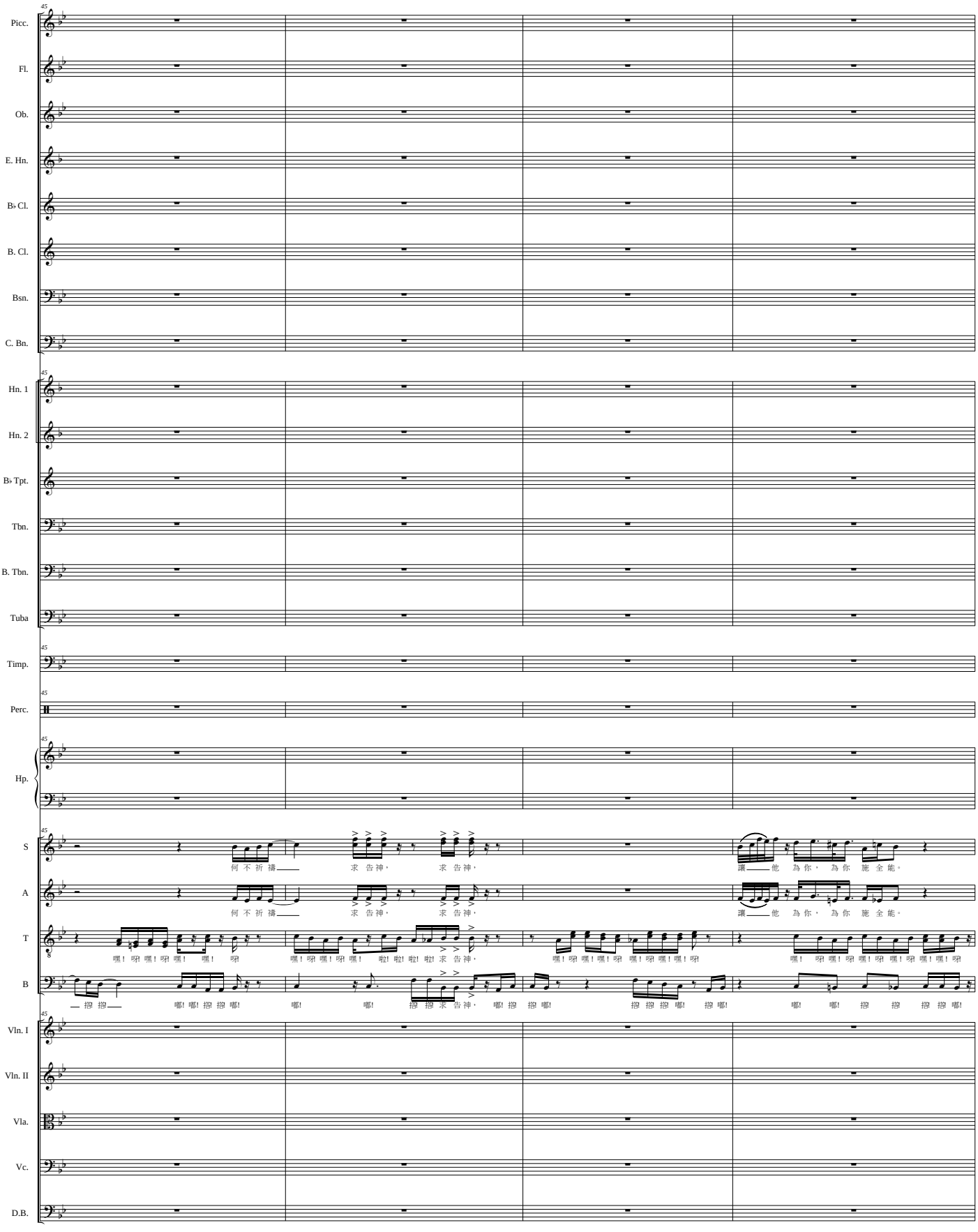
Picc.
Fl.
Ob.
E. Hn.
B♭ Cl.
B. Cl.
Bsn.
C. Bn.
Hn. 1
Hn. 2
B♭ Tpt.
Tbn.
B. Tbn.
Tuba
Timp.
Perc.
Hp.
S
何 不 祈 禱
求 告 神，
求 告 神，
讓 他 為 你， 為 你 施 全 能。
A
何 不 祈 禱
求 告 神，
求 告 神，
讓 他 為 你， 為 你 施 全 能。
T
嘿！ 呀 嘿！ 呀 嘿！ 嘿！ 呀
嘿！ 呀 嘿！ 呀 嘿！ 啦! 啦! 啦! 求 告 神，
嘿！ 呀 嘿！ 嘿！ 呀 嘿！ 呀 嘿！ 嘿！ 呀
嘿！ 呀 嘿！ 呀 嘿！ 呀 嘿！ 嘿！ 嘿！ 呀
B
— 撥 撥 —
嘟! 嘟! 撥 撥 嘟!
嘟!
嘟!
撥 撥 求 告 神， 嘟! 撥
撥 撥 嘟!
撥 撥 撥 嘟!
撥 嘟!
嘟!
嘟!
撥
撥
撥 撥 嘟!
Vln. I
Vln. II
Vla.
Vc.
D.B.

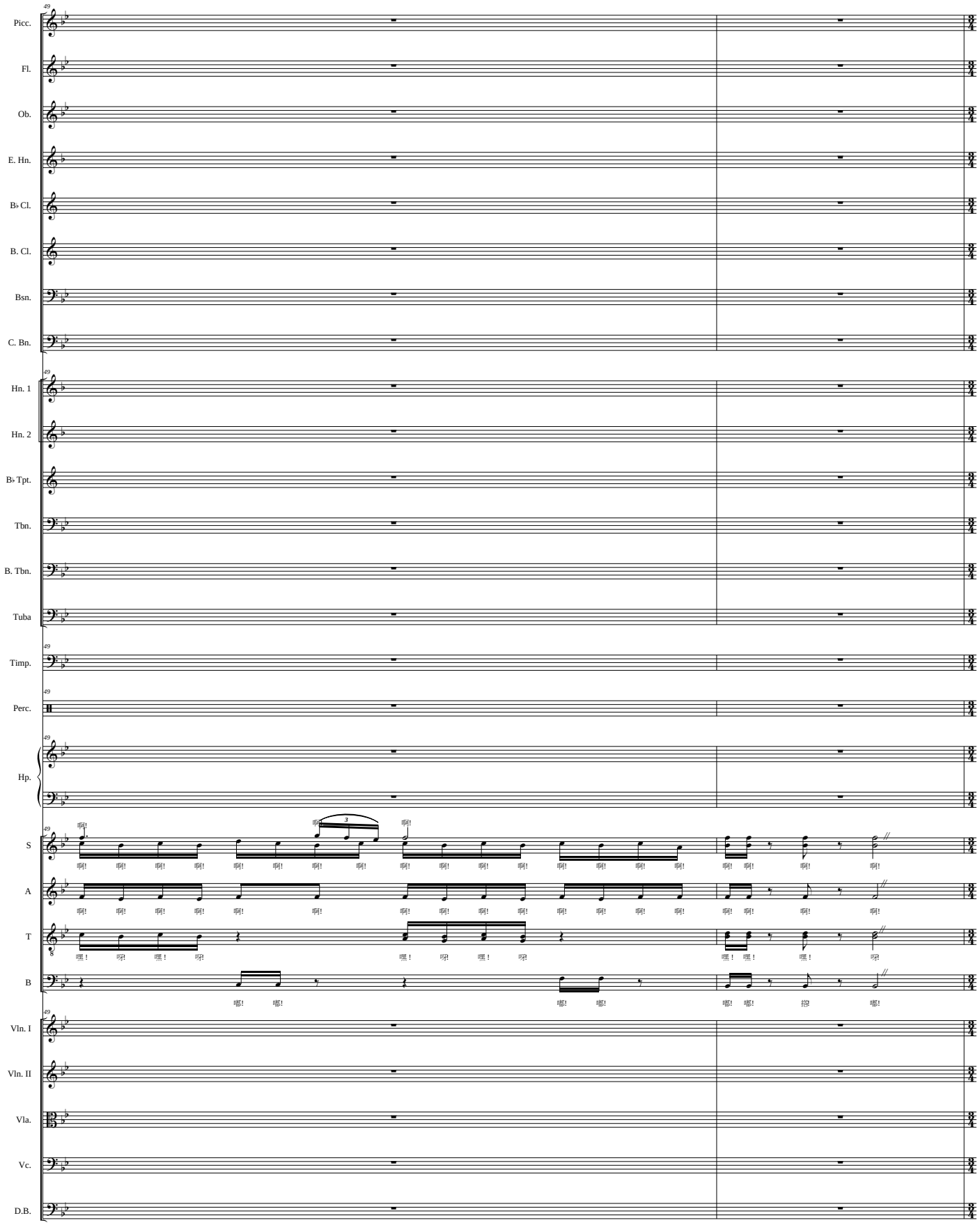
Picc.
Fl.
Ob.
E. Hn.
B♭ Cl.
B. Cl.
Bsn.
C. Bn.
Hn. 1
Hn. 2
B♭ Tpt.
Tbn.
B. Tbn.
Tuba
Timp.
Perc.
Hp.
S
A
T
B
Vln. I
Vln. II
Vla.
Vc.
D.B.

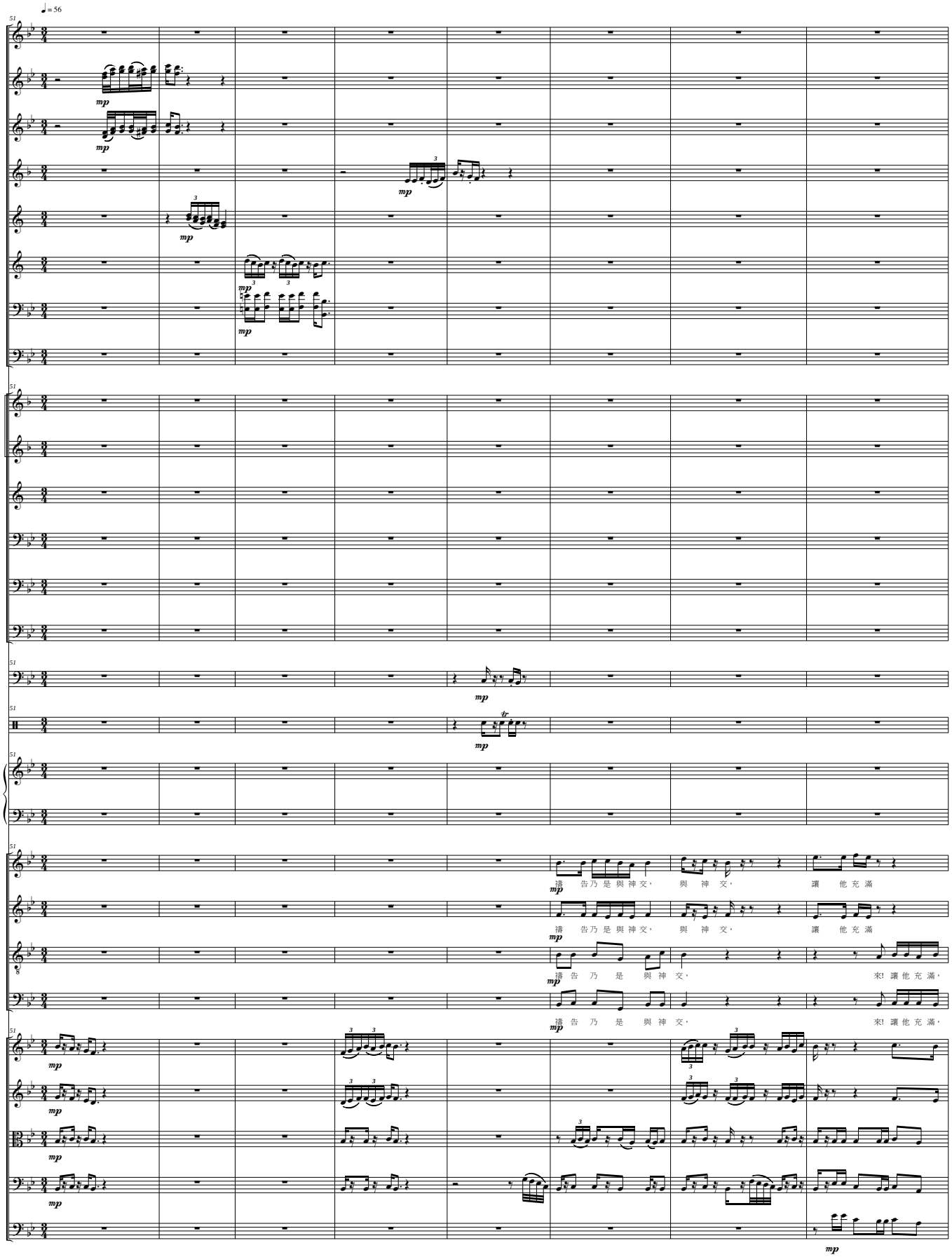
♩= 56
Picc.
Fl.
Ob.
E. Hn.
B♭ Cl.
B. Cl.
Bsn.
C. Bn.
Hn. 1
Hn. 2
B♭ Tpt.
Tbn.
B. Tbn.
Tuba
Timp.
Perc.
Hp.
S
A
T
B
Vln. I
Vln. II
Vla.
Vc.
D.B.
mp
tr
禱 告乃 是 與 神 交，
與 神 交，
讓 他 充 滿
禱 告 乃 是 與 神 交，
來! 讓 他 充 滿，

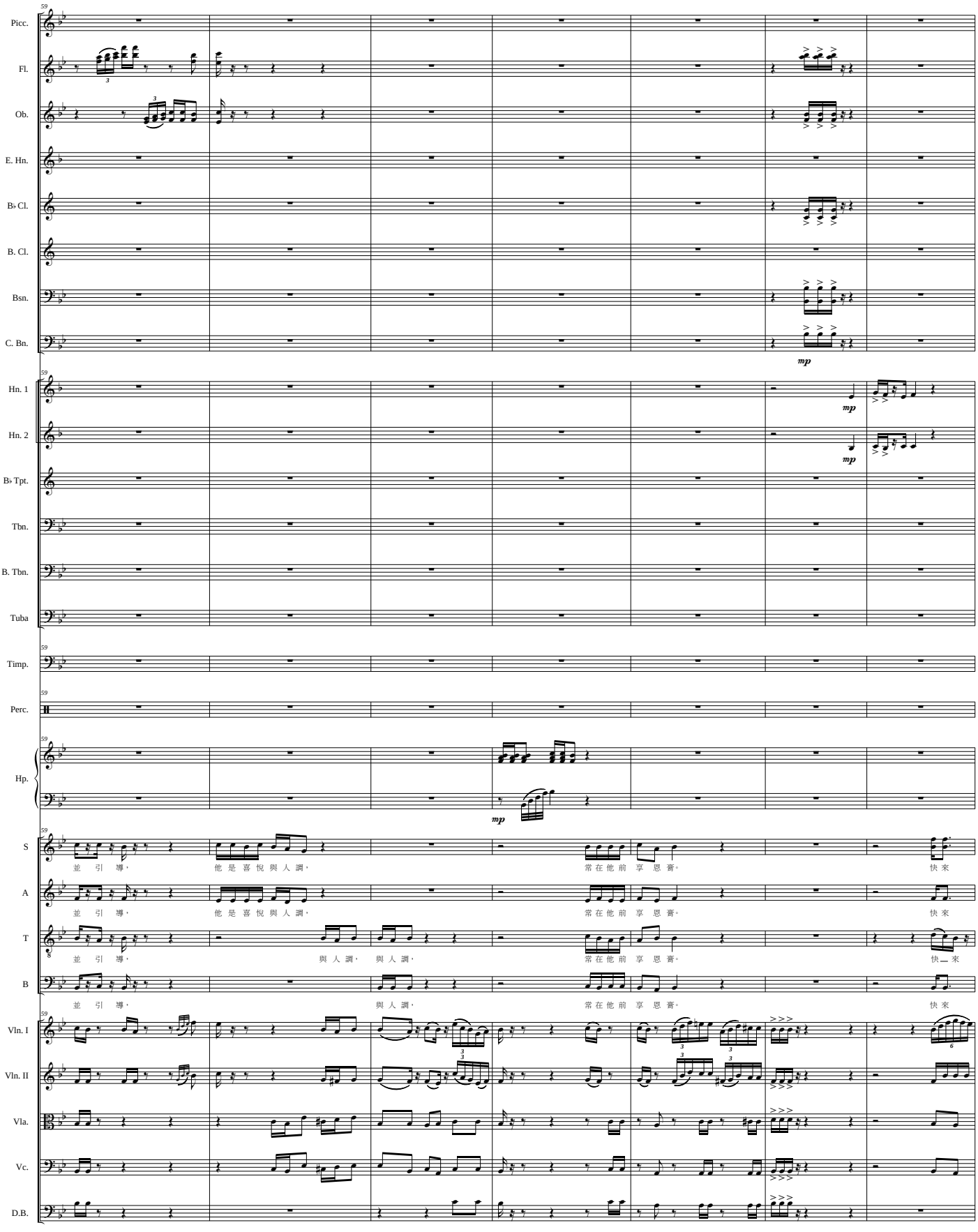
Picc.
Fl.
Ob.
E. Hn.
B♭ Cl.
B. Cl.
Bsn.
C. Bn.
Hn. 1
Hn. 2
B♭ Tpt.
Tbn.
B. Tbn.
Tuba
Timp.
Perc.
Hp.
S
A
T
B
Vln. I
Vln. II
Vla.
Vc.
D.B.
mp
並 引 導，
他 是 喜 悅 與 人 調，
常 在 他 前 享 恩 膏。
快 來
並 引 導，
他 是 喜 悅 與 人 調，
常 在 他 前 享 恩 膏。
快 來
並 引 導，
與 人 調，
與 人 調，
常 在 他 前 享 恩 膏。
快 來
並 引 導，
與 人 調，
常 在 他 前 享 恩 膏。
快 來

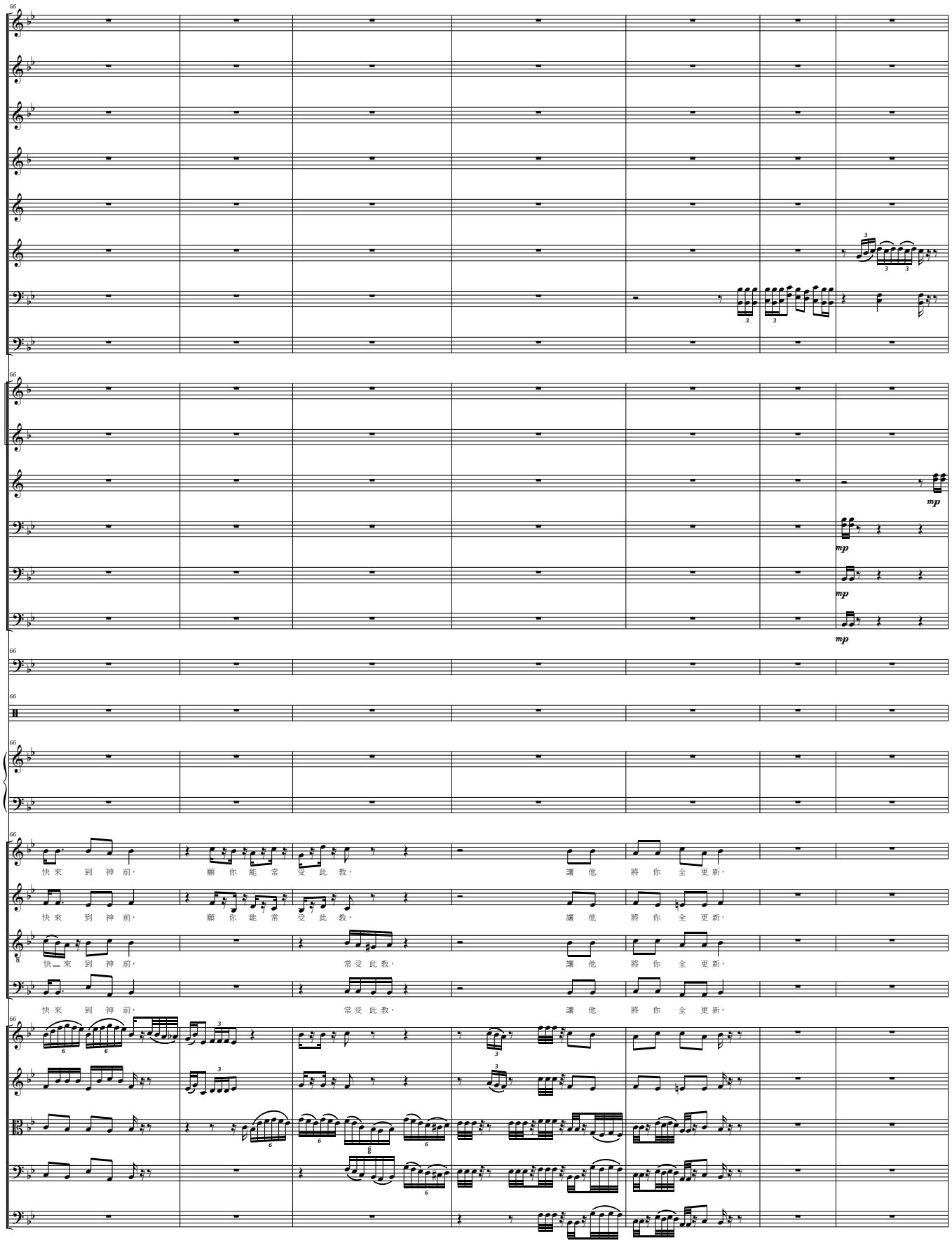
Picc.
Fl.
Ob.
E. Hn.
B♭ Cl.
B. Cl.
Bsn.
C. Bn.
Hn. 1
Hn. 2
B♭ Tpt.
Tbn.
B. Tbn.
Tuba
Timp.
Perc.
Hp.
S
A
T
B
Vln. I
Vln. II
Vla.
Vc.
D.B.
mp
快來 到 神 前, 願 你 能 常 受 此 教, 讓 他 將 你 全 更 新,
快來 到 神 前, 願 你 能 常 受 此 教, 讓 他 將 你 全 更 新,
快 來 到 神 前, 常 受 此 教, 讓 他 將 你 全 更 新,
快來 到 神 前, 常受 此 教, 讓 他 將 你 全 更 新,

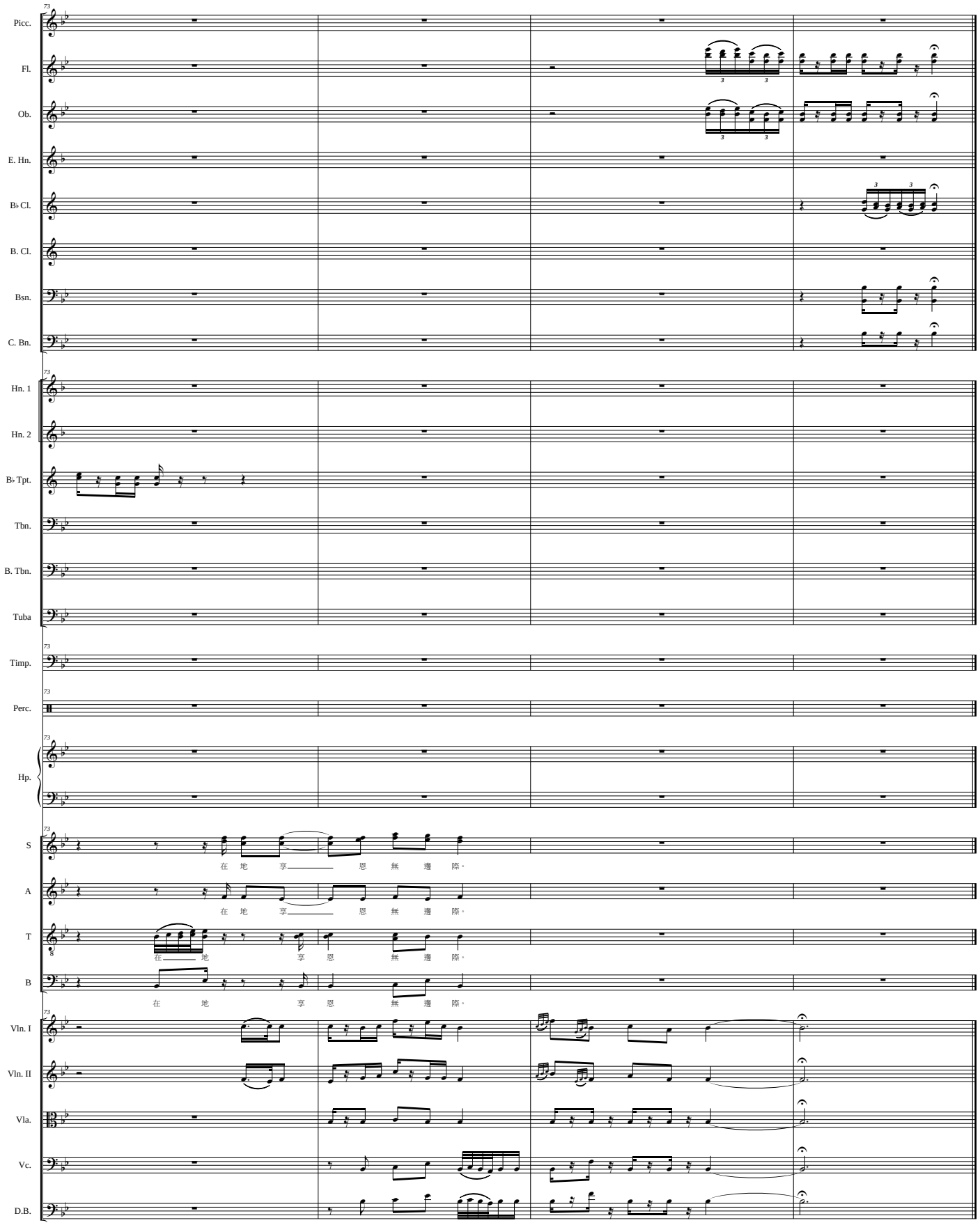

願他的口與我親嘴，因你的愛情比酒更美。
Let him kiss me with the kisses of his mouth
for your love is more delightful than wine. Song of Songs