MOTETS
A VNE ET DEUX VOIX
avec Symphonie, Sans Symphonie,
ET A GRAND CHŒUR
PAR
M.R DE BLAMONT
Sur-Intendant et Maître de La Musique de La Chambre du Roy.

Prix en blanc. 9.tt LIVRE PREMIER *Gravé par L. Bue.*

A PARIS.

Chez { *Le S.r Boivin, rue S.t Honoré à La Regle d'Or.*
Le S.r Le Clair, rue du Roule à La Croix d'Or.

AVEC PRIVILEGE DU ROY. 1732.

Au Roy

Sire

Le Te Deum que j'ay l'honneur d'offrir a Votre Majesté, est vne espece de Monument des felicitez de Son Regne. Il a eu le bonheur de Servir d'Interprete A Vos Peuples aupres de Dieu, toutes les fois, Sire, que les Benedictions dont Le Ciel Vous a comblé, Les ont conduit dans nos Temples, Sur Les pas de Votre Majesté. Le Livre aujourd'huy a leur Zele, Et Tout nous promet, Sire, qu'il pourra en estre Souvent l'organe. J'ay cru pouvoir y joindre quelques autres Musiques Latines: Je les consacre egalement a Votre Majesté.

Je Suis Avec vn tres profond respect.

Sire

De Votre Majesté

Le tres humble et tres obeissant
Serviteur et Sujet
Collin de Blamont.

Table et Prix
des Ouvrages de L'autheur.

Cantates françoises Livre Premier en blanc 10.tt

Les festes Grecques et Romaines Ballet 13.tt

Cantates françoises Livre 2.e en blanc 9.tt

Le retour des Dieux Divertissem.t 4.tt

Le Caprice d'Erato, ou les Caracteres de la Musique Divertissement 4.tt 4.s

Cantates françoise Livres 3.e en blanc . . . 3.tt

Endimion Pastoralle Heroïque en 5. Actes . . .

Motets a vne et deux voix avec Sympho.t et sans Symphonie et a Grand Chœur Livre Premier en blanc 9.tt

P.r Recüeil d'airs serieux et a Boire . . . 2.tt 8.s

2.e Recüeil d'airs serieux et a Boire . . . 3.tt

Table
des Motets qui sont dans ce Livre.

Attende anima æterna a voix seule et Symphonie. Page . . . . . 1.

Exaltabo te Domine a deux Voix Dessus et Basse. Page . . . . . 26.

Diligam te Domine a voix egalles, pour deux Dessus, Page 51

Regina cæli lætare a deux voix Dessus et Basses Page . . . . . 69.

Le Te Deum laudamus, a Grand Chœur avec Trompette et Tymballes, Page 84

ATTENDE ANIMA ŒTERNA
MOTET A VOIX SEULE

avec Symphonie.

gratieusem.

Rondement.

Viole.

B. C. Rondement.

Attende, Attende anima æterna

2

Sort.

Doux

Sort

Anima æter - - - - - - - na æter - - - na Viole

Doux

Doux

At-tende at-ten-de anima æter-na, anima æter - - -

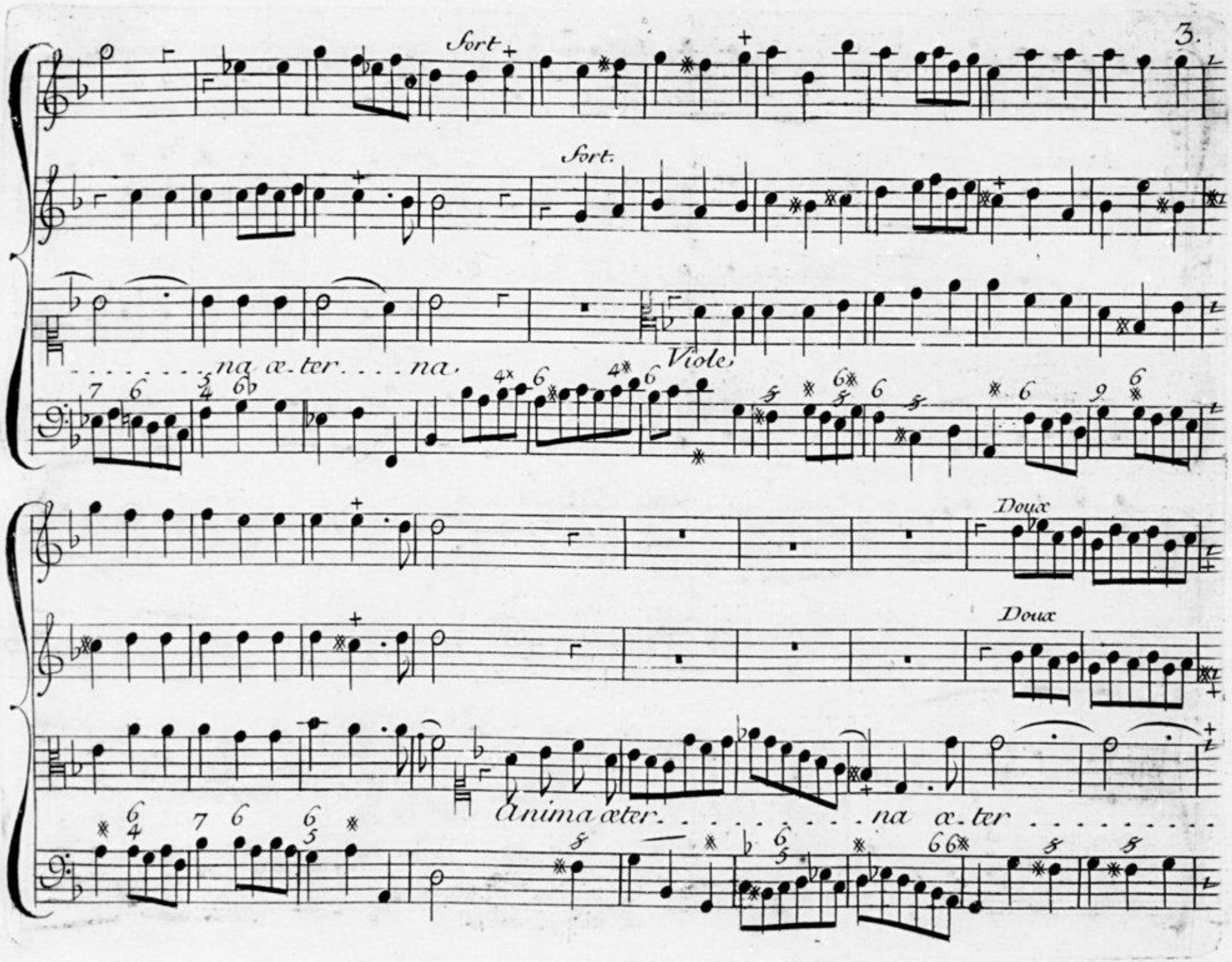
Fort
Fort.
na æ.ter. . . . na
Viole
Doux
Doux
Anima æter. . . . . na æ.ter . . . . . .

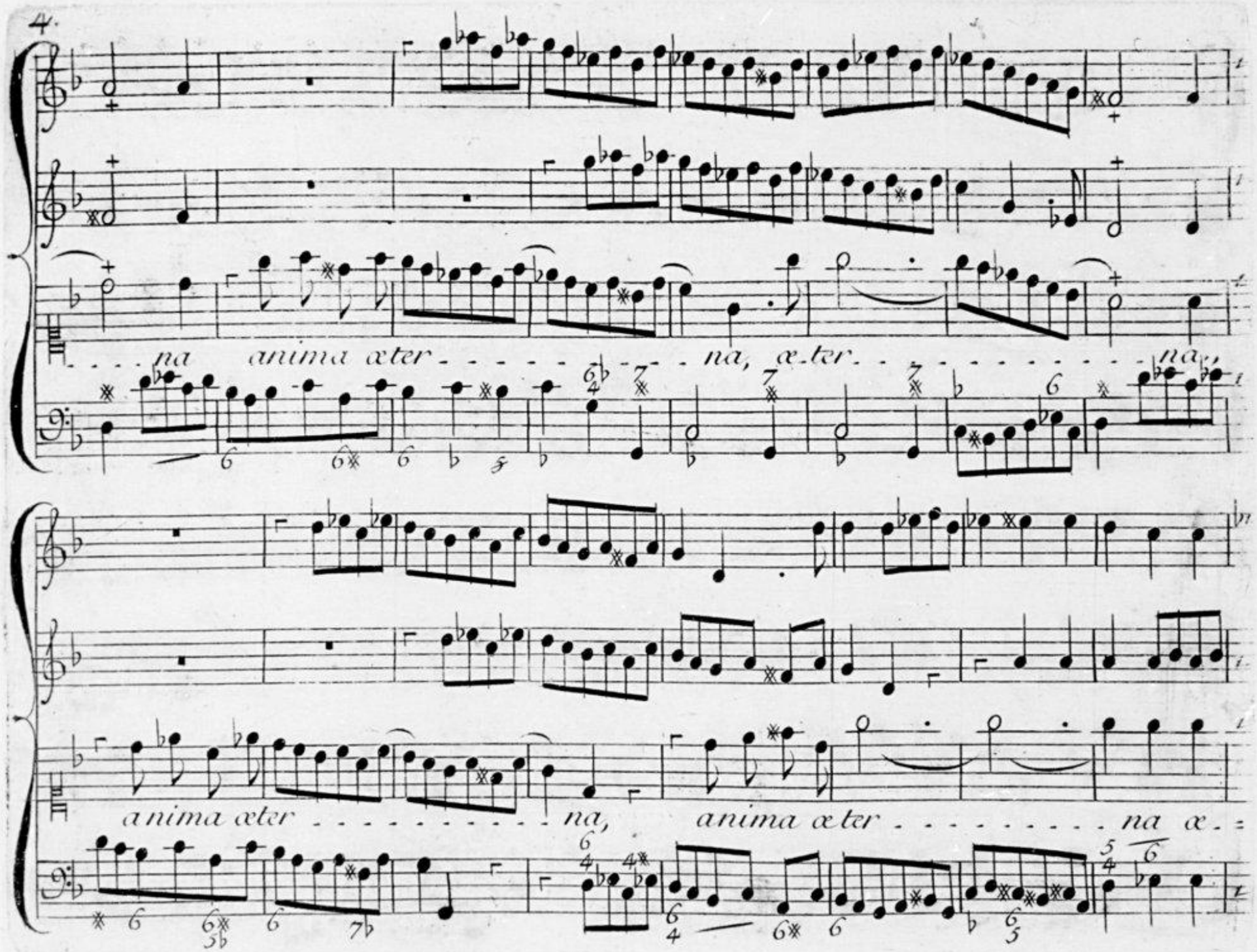
na anima æter - - - - - - - - na, æ-ter - - - - - - - - - - na,
anima æter - - - - - - - - - - na, anima æter - - - - - - - - na æ-

Sort.

Sort

= ter . . . na

Viole

6 *Recitatif.*

Vide, Vide quali ardore, Suspiro Sus.pi.ro tu.i a.mo....

re, advola..... in Sinum meum, ad..... vola in Sinum meum, linque

terras, Se.re.ni te vocant cœli, linque terras triumpha, et veni, et ve...ni.

Moderem.t et detaché

Symphonie

Viole

B. C.

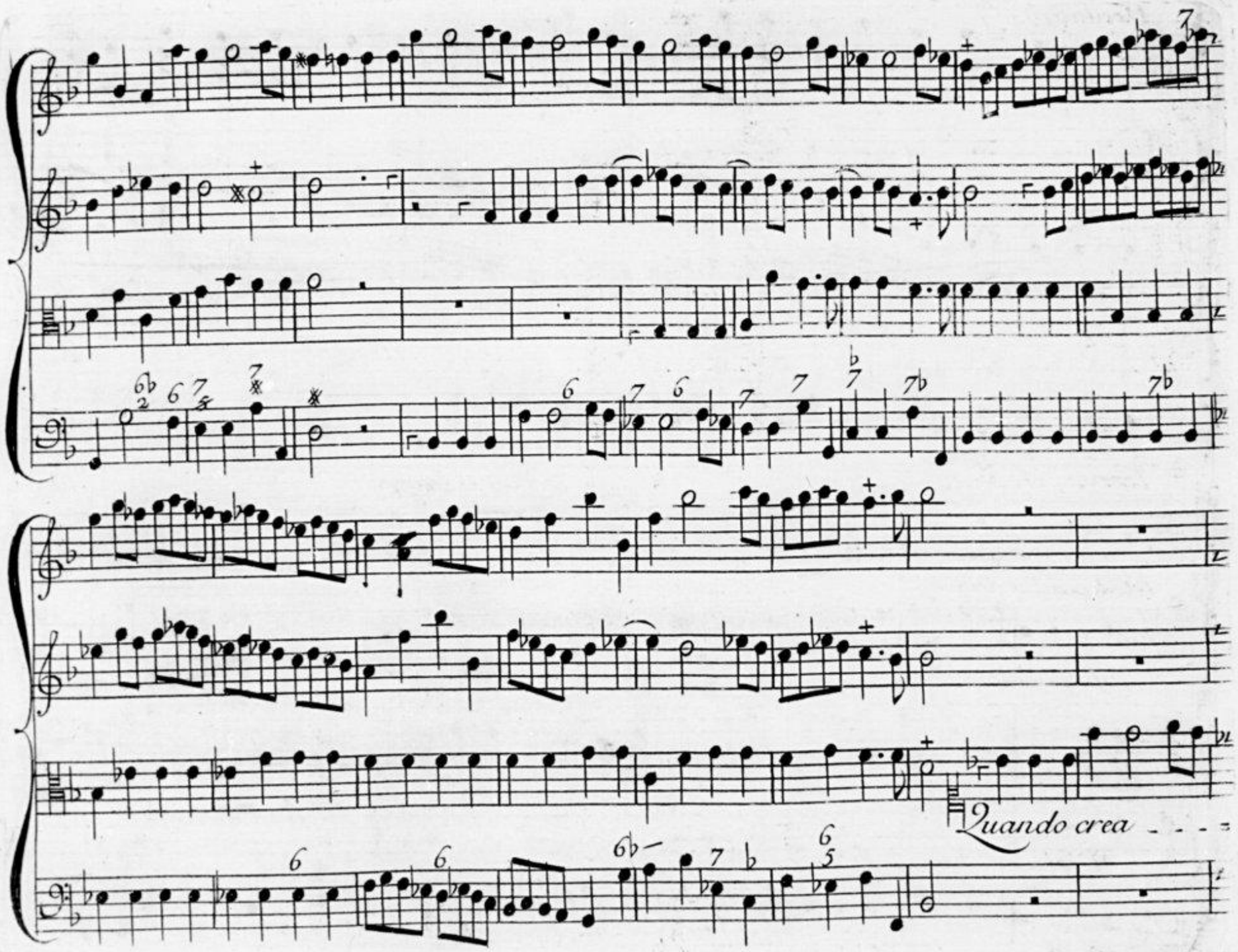
Quando crea - - -

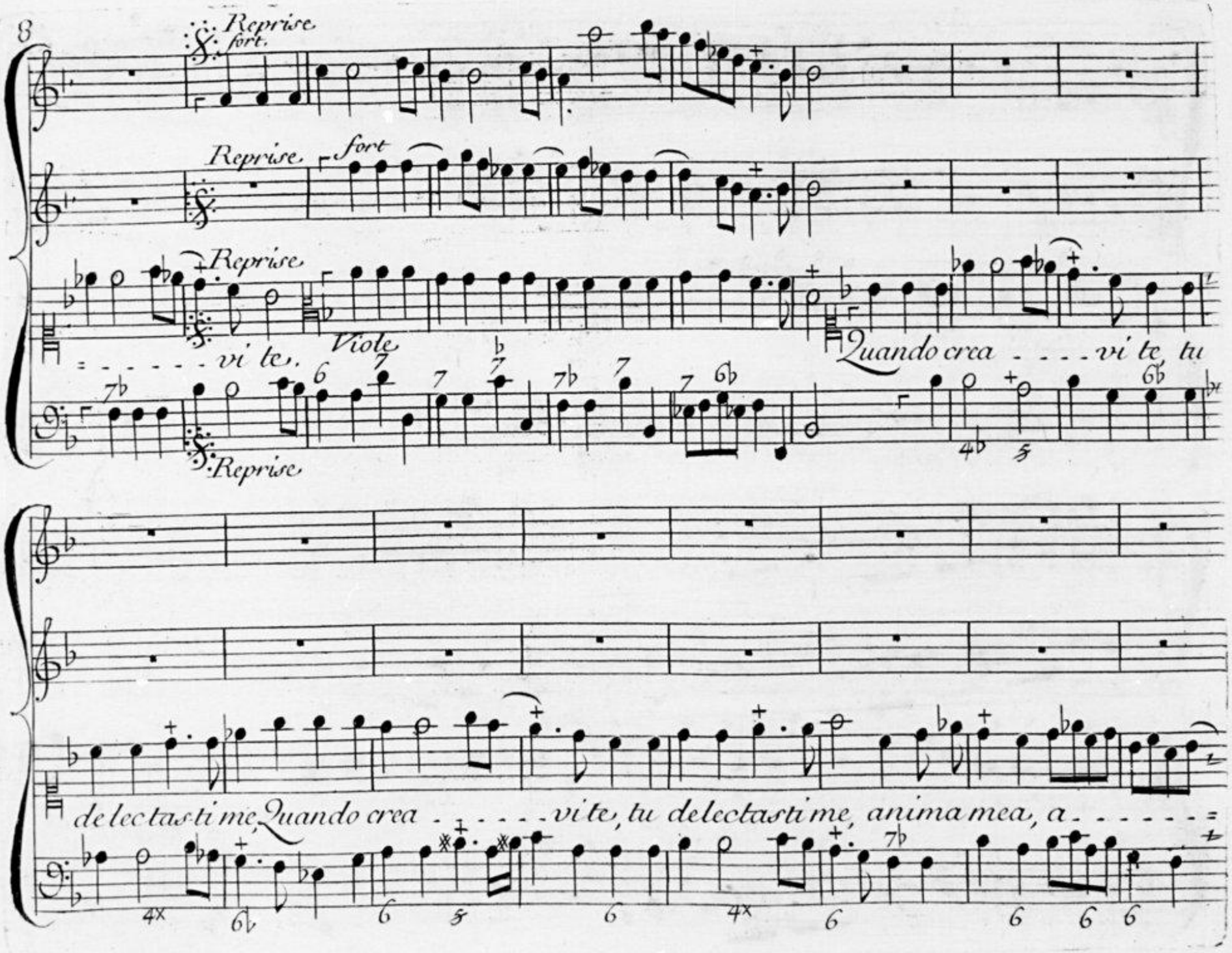
Reprise
fort.
Reprise
fort
Reprise
- - - - - - vi te.
Viole
Quando crea - - - - vi te tu
Reprise
de lec tas ti me, Quando crea - - - - - - vi te, tu de lectasti me, anima mea, a - - - - - -

fort.

fort

- nima me - - - a

Viole

fort

fort

Quando crea - - - - - vi te,

10

Doux

Doux

Quando crea . . . . . vi te, tu delectastime, Quando crea . . . . vi te, tu delec =

= tas-ti me, a . . . . . nima a . . . . . nima a . . . . . =

Fort

Fort

nima me - - - a.

Viole

Fin.

Doux

Seul.

Fin

Fin

Dum re-di-tu-ra es, re-surgit

Fin

12

in me Spes, pla - - - - - - - - cidæ Stellæ, resurgit in me Spes pla - - - - - - - -

- - - - - - - - - cidæ, pla - - - - - - - - - - - - - - - - cidæ Stellæ, Dum re di tu - ra

es resur - git in me Spes, pla - - - - - - - - - - - - - - - - - - cidæ pla - - - - - - -

a la Reprise page. 8.

... cidæ Stellæ, Quando crea ..... a la Reprise page. 8.

Recitatif.

Sparsi sunt cæ... li flo-ri-bus, a-des-to flos novè, nam desunt de=

= li-ci-æ ve..... ræ, Je-rusa-lem be-a-ta tri-umphat minus lœta, et

glo..... ria Para-disi non est comple..... ta.

14 *Moderem.t et Piqué*

Prelude

Doux *fort*

Veni veni Sponsa amata non est glo.ri.a Si.ne te

Doux

Veni veni Sponsa amata non est glo.ri.a Si.ne te, non est

glori.a non est glo.ri.a non est glo.ri.a Si.ne te, non est glo.ri.a non est

Fort

gloria, non est gloria Si.ne te.

Doux

Veni veni; puræ Stellæ, lu.ce tu.â fient bellæ plus sere.ne ridebunt

16

cœlis, plus Sere . . . . . ne ride . . . . . bunt cœlis, plus Sere . . . . ne ri=

=de . . . . . bunt cœlis, ride bunt cœlis. Veni Veni Sponsa amata non est

fort.

Doux

gloria Si-ne te

Veni veni Sponsa a=

mata non est gloria Si-ne te, non est gloria, non est gloria, non est gloria Si-ne

Fort.

te non est glo.ri.a non est gloria non est glo-ri.a Si-ne te

Vivement sans presser.

Symphonie

Viole

B. C

Fort.

alle luya ..... al le luya al-le-lu-ya, Al-le-lu-ya al-le-luya. Viole

Doux

fort

Alleluya . . . . . Alle-luya . . . . . .

fort

fort

. . . alle-lu-ya . . . . . alle-luya

Viole.

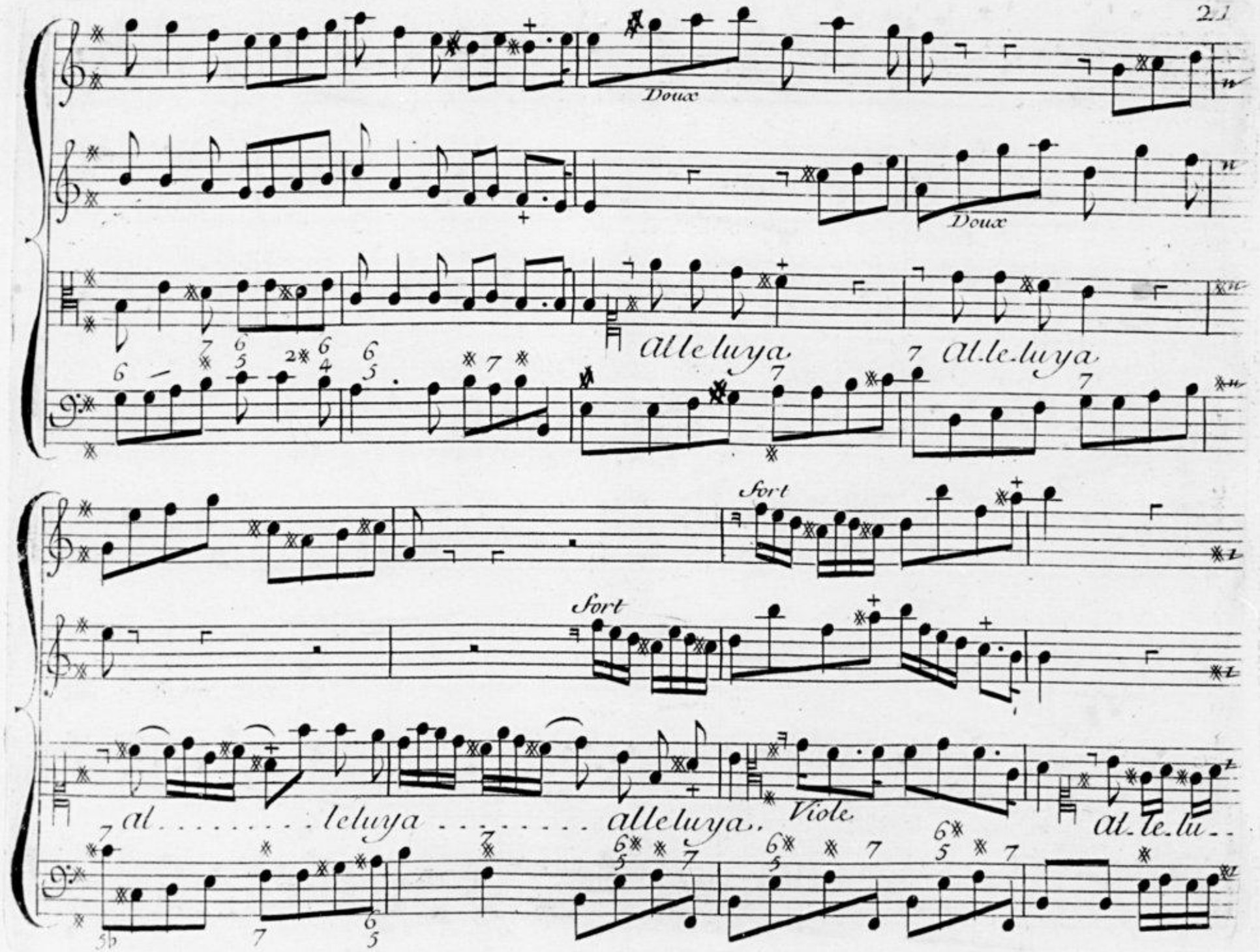
Doux
Doux
Alleluya
Al.le.luya
Fort
Fort
al . . . . . leluya . . . . . alleluya.
Viole
Al.le.lu..

Doux

Doux

=ya . . . . . al.le.lu.ya al.le.lu.ya, al.le.lu.ya . . . . . al.le.lu =

Fort.

Fort

=ya al . . . . . le.luya Viole

Doux

Doux

Fort.

alleluya alle.luya alle.luya al.le.luya

Fort

Doux

Viole

al.le.lu.ya . . . . . al.le.lu =

Doux

Doux

=ya al-le-lu-ya al-le-lu-ya ..... al-le-lu-ya al-le-lu-ya, al-le-lu- =

Doux

Doux

=ya al-le-lu-ya ..... al-le-luya, alleluya al-le-lu =

Doux

Fort.

ya . . . . . al.le.luya al.le.luya . . . . . al.le.lu

Fort

ya.

EXALTABO TE DEUS
MOTET
A DEUX VOIX

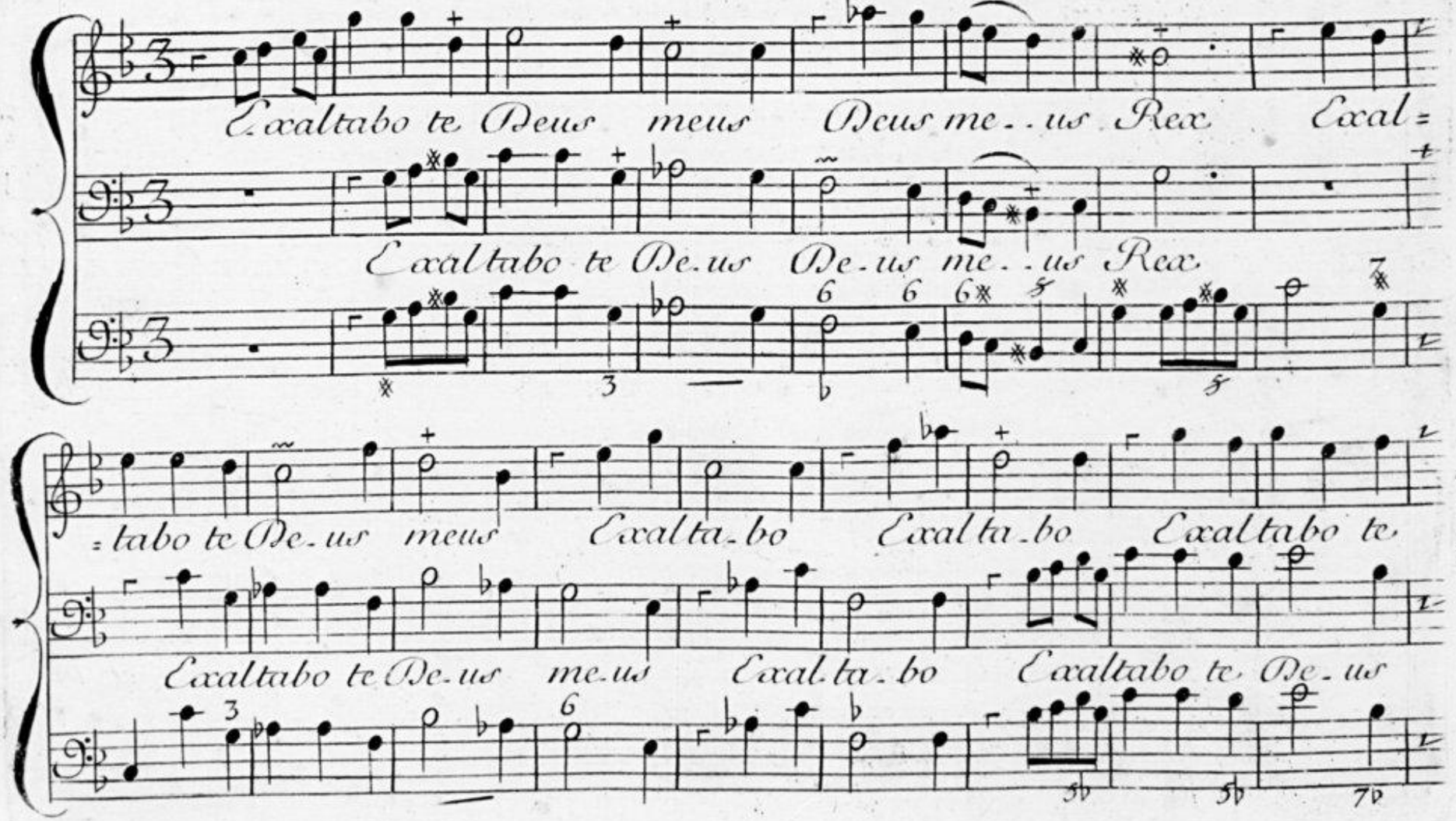

De . . . us me . . us Rex et be . ne . dicam no . . . . . =

De . . . us me . . . us Rex et be . ne . di . cam et be . ne . di . cam no . . . . =

= . . mini tu . o in Sæculum et in Sæculum Sæ . . cu . . li . . et be . ne =

= . . mini tu . o in Sæ . culum et in Sæculum Sæ . . . cu . . li . et be . ne =

= di . cam no . . . . . mini tu . o in Sæculum et in

= di cam et be . ne . di . cam no . . . . . mini tu . o in Sæ . culum et in

Sæculum Sæculi Exaltabo Exaltabo te Deus meus

Sæculum Sæculi. Exaltabo Exaltabo te Deus

Deus meus Rex et benedicam et benedicam no - - - -

Deus meus Rex et benedicam et benedicam

- - mini nomini tuo in Sæculum et in Sæculum Sæculi et in

no - - - - mini tuo in Sæculum et in Sæculum Sæculi et in

Sæculum Sæ...cu-li et be-ne-di-cam et be-ne-di-cam no-mi-ni

Sæculum Sæ...cu-li et be-ne-di-cam et be-ne-di-cam nomini

tu-o in Sæculum et in Sæ-culum Sæ...culi et in Sæ-culum Sæ..cu.=

tu-o in Sæculum et in Sæculum Sæ...culi et in Sæ-culum Sæ..cu.=

=li et in Sæ.....culum et in Sæculum Sæ....cu..li.

Lentem.te

=li et in Sæ...culum et in Sæ...culum et in Sæculum Sæ...cu..li.

Lentem.te

30 Gay

Per Singulos

dies benedi- cam tibi

Per Singulos dies be-ne=

=di-cam tibi et lauda . . . . . bo laudabo laudabo no=

=men tuum in Sæculum et in Sæ . . . . . culum Sæ . . . culi

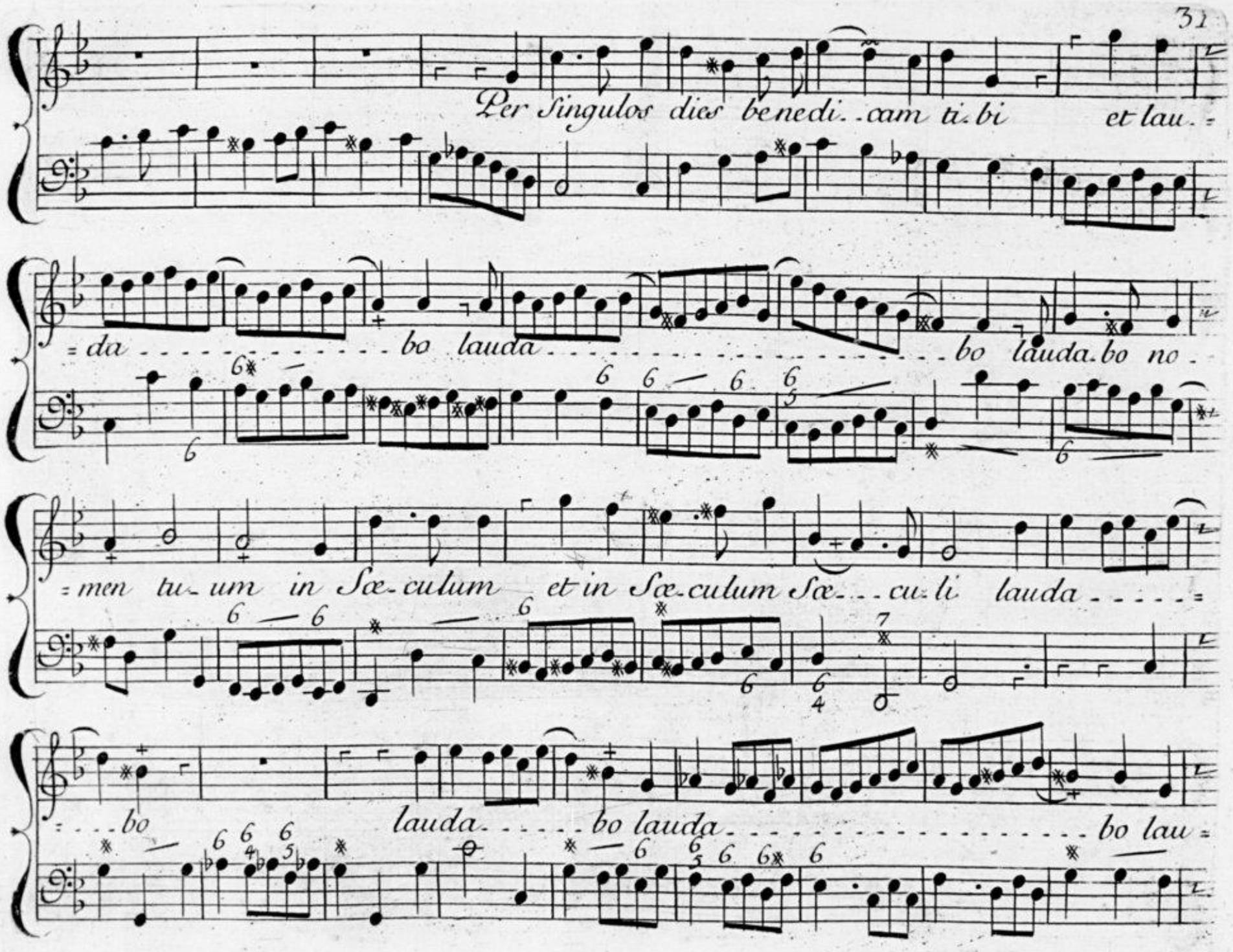
Per singulos dies benedi..cam ti.bi et lau.=
=da ..... bo lauda ..... bo lauda.bo no.
=men tu.um in Sæ.culum et in Sæ.culum Sæ...cu.li lauda .....=
=...bo lauda.....bo lauda ..... bo lau=

32.

= la bo nomen tu - um in Sæ - culum et in Sæ - culum et in Sæ - culum

Sæ - - - cu - li. et in Sæ - - - - - - - - - - - - culum Sæ - cu - li.

Mesuré.

Magnus Do - minus et laudabilis

ni - - - - mis et magnitu - - - dinis ejus non est finis non est finis non est fi - - =

nis Magnus Do. . . minus et laudabilis ni - mis et magnitu - di.nis

ejus non est fi.nis non est fi. . . . nis et magnitu. .dinis

e-jus et magni tu - di.nis ejus non est finis non est finis non est fi. . =

= nis non non non est finis non est fi. . . . nis.

Gracieusem.t sans lenteur

Gene.ra.ti =

= o et ge.ne.ra.ti.o laudabit laudabit o.pe.ra tu.a

Gene.ra.ti..o et ge.ne.ra.ti.o laudabit laudabit o.pe.ra tua lau=

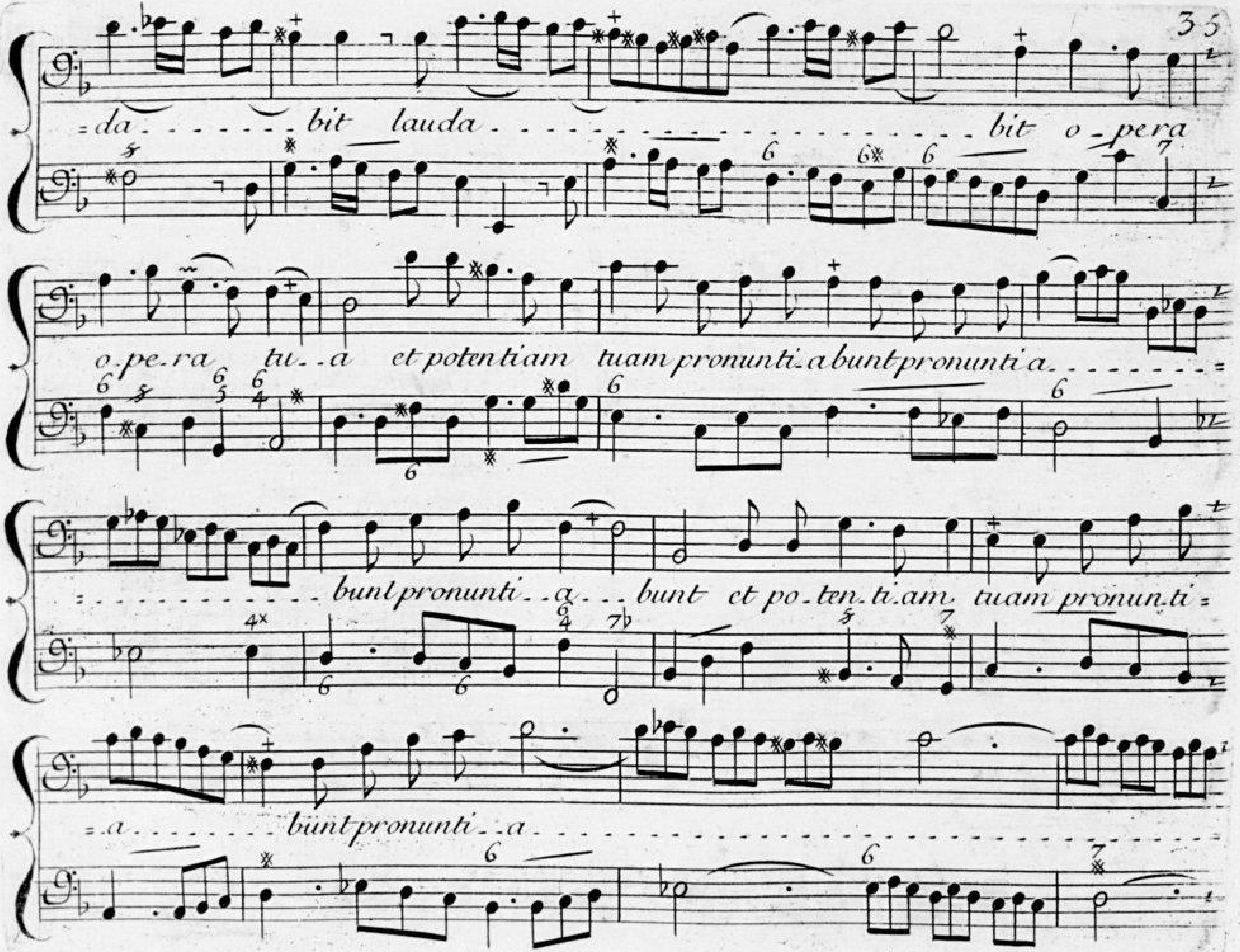
da . . . . . . bit lauda . . . . bit o_pera
o.pe.ra tu_.a et potentiam tuam pronunti_a bunt pronunti.a . . . .
bunt pronunti_.a . . bunt et po_ten_ti.am tuam pronun.ti
a . . . . . . bunt pronunti_.a . . . .

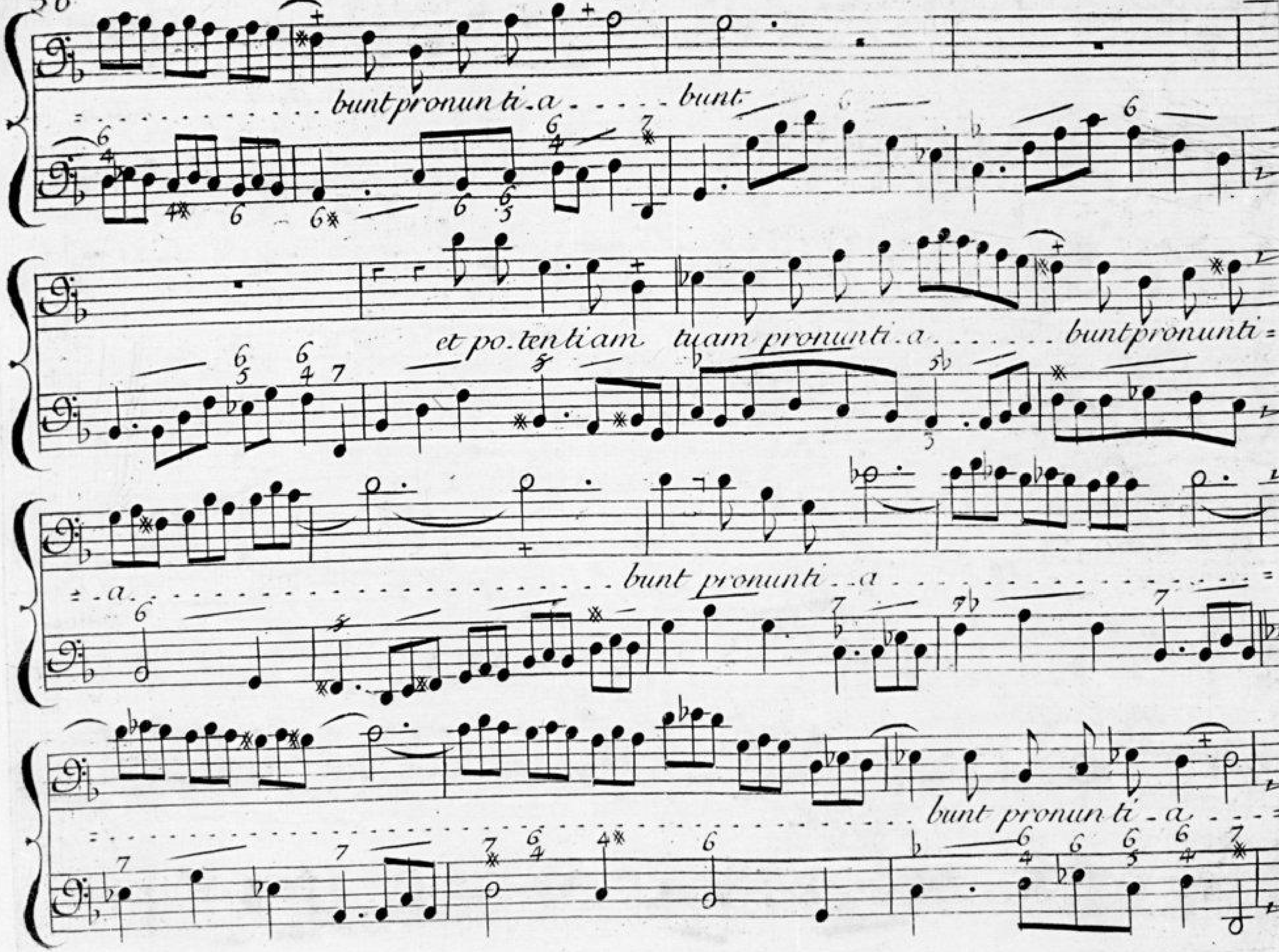
bunt pronun ti . a . . . . bunt
et po. tentiam tuam pronunti . a . . . . . bunt pronunti
a . . . . . bunt pronunti . a
bunt pronun ti . a

bunt pronunti . . . a

bunt pronunti a

bunt.

Gay et Marqué

Magnifi.cen.ti.am glo.ri.æ Sancti.ta.tis tu.æ loquentur lo.

Magnifi.cen.ti.am glo.ri.æ Sancti.ta.tis tuæ lo.

38.

=quentur Magni fi-cen ti am glo-ri-æ Sanctitatis tu--æ loquentur lo-=

=quentur lo-quentur Magnificenti-am glo-ri-æ Sanctitatis tu-æ lo-=

=quentur Sancti tatis tu--æ loquentur lo-quen---tur Magnifi-cen-ti-am

=quentur lo-quen-tur Sancti tatis tu æ lo---quen----tur Magnifi--=

glori-æ Sanctitatis tu--æ loquentur Sancti-ta-tis tu---æ Sancti tatis

=centiam glori æ Sancti tatis tu-æ lo-quen-tur Sancti tatis tu--æ

tu - æ lo - quentur lo - quen - - tur et mirabilia tu - a narra - - - - - -

Sanctitatis tu - æ lo - - quen - - tur

- bunt nar - ra - bunt et mirabilia tua nar -

- ra - bunt nar - ra - - bunt

et mirabilia tua nar - -

40

=ra bunt narrabunt et mirabilia

Et virtutem

tu.a narra bunt nar.ra...bunt.

terri bi li um tu.o.rum dicent di..cent Et virtutem ter.ri bi li um tu orum

Et vir.tutem terribi.li um tu.o.rum dicent Et virtutem terri bi li um tu orum

dicent et virtutem . et virtutem ter.ri.bi.li.um tu.o.rum dicent di.=

dicent di..cent et virtutem ter.ri.bi.li.um tu.o.rum dicent di.=

=cent di.cent et magnitu.dinem tu.am nar.rabunt

=cent di.cent et magnitu.dinem tu.am nar.rabunt

et magnitudinem tuam narra.bunt et magnitudinem

et magnitudinem tuam nar.ra.bunt et magnitudinem tuam nar=

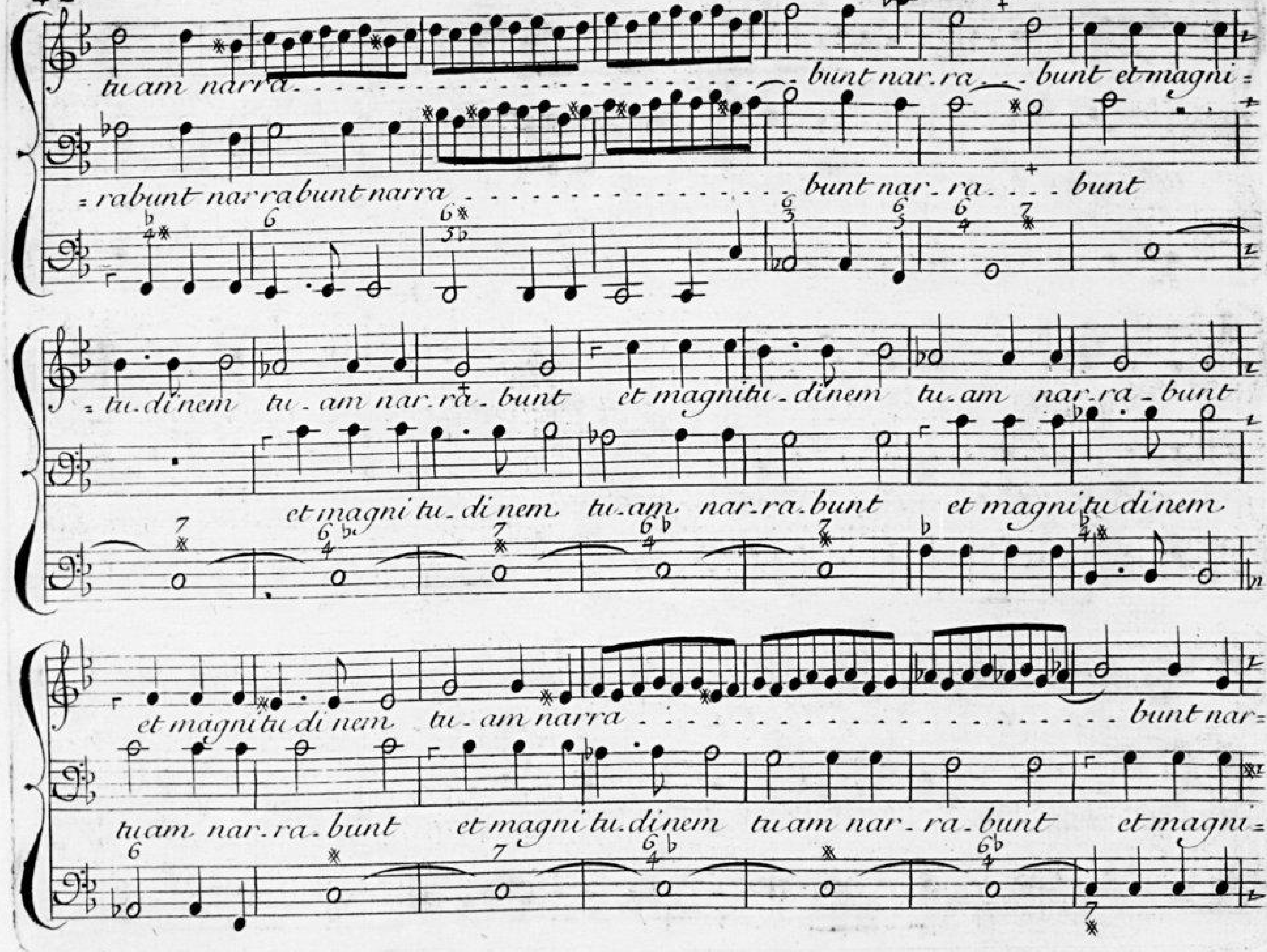
tu am narra . . . bunt nar. ra . . bunt et magni =
= rabunt narrabunt narra . . . bunt nar. ra . . . bunt
= tu. di nem tu. am nar. ra. bunt et magnitu. dinem tu. am nar. ra. bunt
et magni tu. di nem tu. am nar. ra. bunt et magni tu di nem
et magni tu di nem tu. am narra . . . bunt nar =
tu am nar. ra. bunt et magni tu. dinem tu am nar. ra. bunt et magni =

= rabunt narra . . . . . bunt narra . . . bunt et vir =

= tudinem tu.am narra . . . . . bunt narra . . . bunt et vir =

= tutem terribi lium tu.o.rum dicent et virtutem terribi lium tu.o.rum dicent di =

= tutem terribi lium tu.o.rum dicent et virtutem terribi lium tu.o.rum dicent di =

= cent et virtutem et vir - tutem terribi lium tu.o.rum dicent dicent di - =

= cent et virtutem terribi lium tu.o.rum dicent di - cent di.cent di =

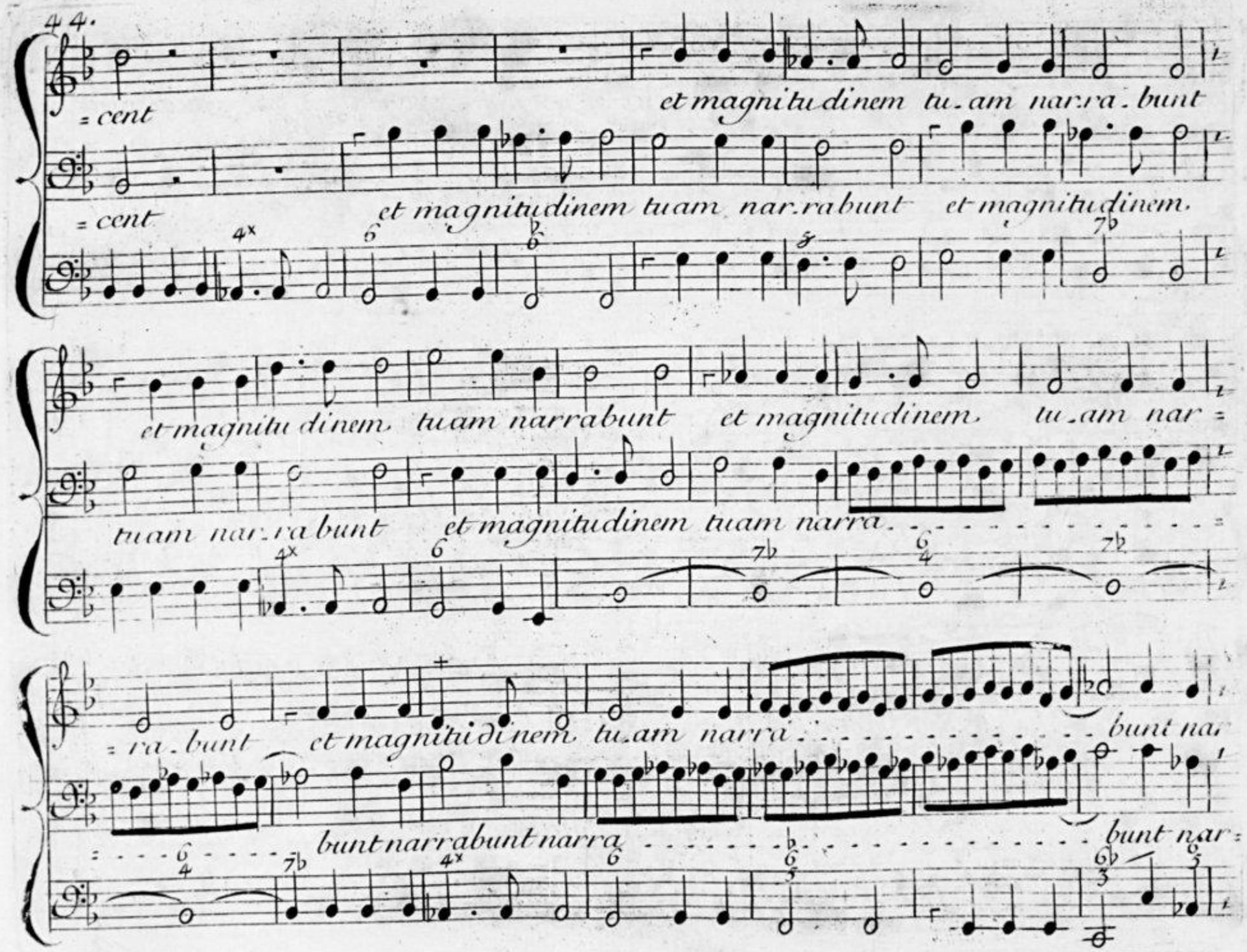
=cent
et magnitudinem tu-am nar-ra-bunt
=cent
et magnitudinem tuam nar-rabunt et magnitudinem
et magnitudinem tuam narrabunt et magnitudinem tu-am nar=
tuam nar-ra bunt et magnitudinem tuam narra
=ra-bunt et magnitudinem tu-am narra bunt nar
bunt narrabunt narra bunt nar=

= ra - bunt et magnitudinem tuam narrabunt nar.ra - bunt et magnitu.di.nem.

= ra - - bunt et magnitu.di nem tuam nar.ra - - bunt et magni =

tuam narrabunt narra . . . . . bunt narra . . . bunt.

Tentem.t

= tu dinem tuam narrabunt narra . . . . . bunt narra . . . bunt.

Memo . . riam abun =

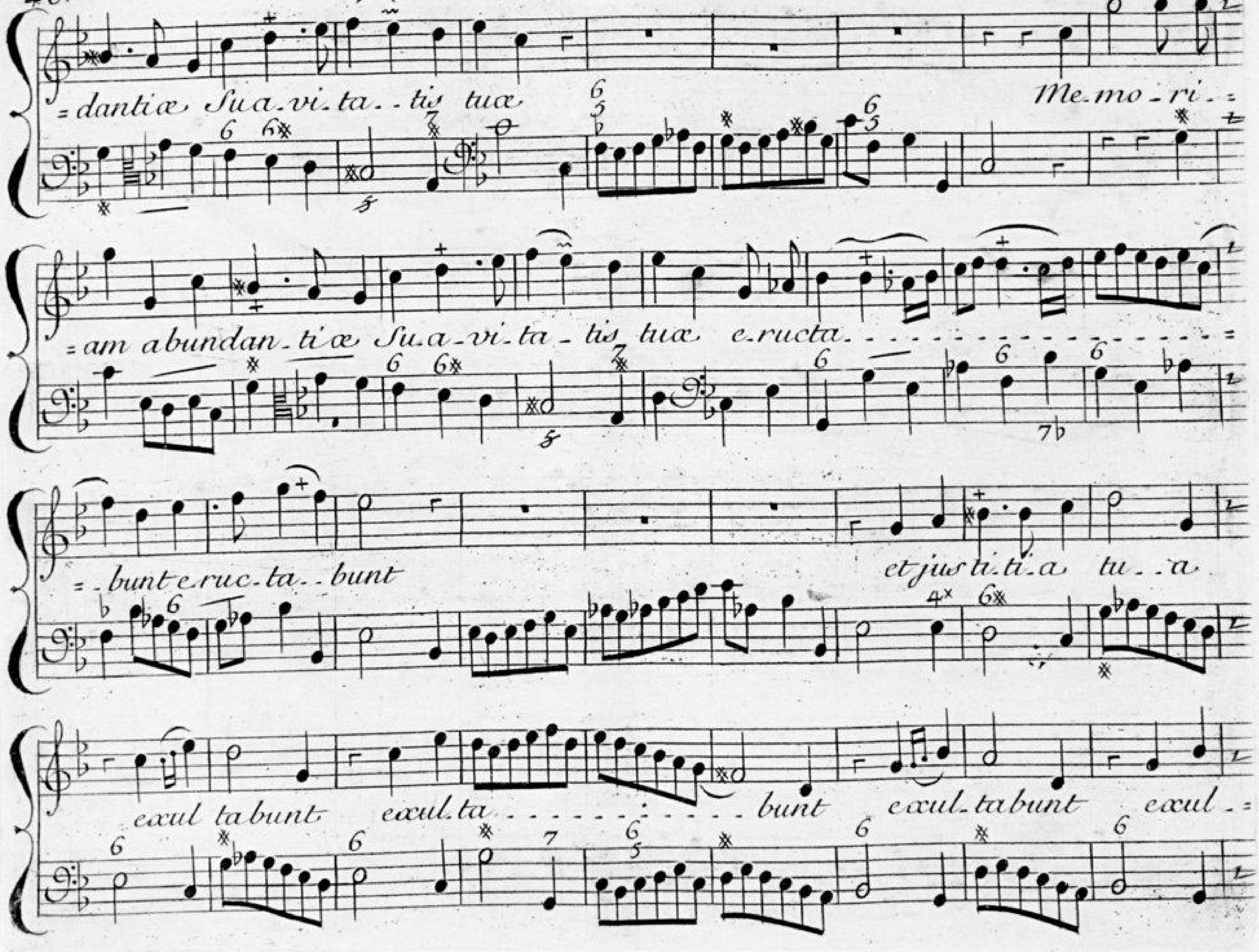
dantiæ Sua.vi.ta..tis tuæ
Me.mo.ri.
am abundan.ti.æ Su.a.vi.ta.tis tuæ e.ructa
bunt e.ruc.ta..bunt
et jus.ti.ti.a tu.a
exul tabunt exul.ta
bunt exul.tabunt exul.

= ta. . . . . bunt e-æul-ta-bunt

Memo--riam abundan-ti-æ Sua-vi-ta--tis

tuæ eructa. . . . . bunt eruc-ta-bunt et jus-ti-ti-a

tu. . . . . a exul-ta-bunt exul ta. . . . . =

...bunt exulta...bunt e.xul.ta.bunt exul ta

...bunt exul.ta....bunt e.xul.ta.bunt e.xul.ta

.....bunt e.xul.ta....bunt E.xal ta bo te

E.xal.ta.bo te De.us E.xal.

De.us meus Deus me...us Rex et be.ne.di.cam et be ne

=ta bo te Deus De.us me..us Rex et be..ne.di..cam

= dicam no ..... mini no.mi.ni tu.o in Sæ.... cu.lum et in

et be.ne.di..cam no ..... mi.ni tu.o in Sæ.... culum et in

Sæculum Sæculi et in Sæculum Sæ.. cu.. li et be..ne.di.cam

Sæculum Sæculi et in Sæ.culum Sæ... cu.. li et be..ne.di.cam

et be..ne..di.cam no mini tu.o in Sæculum et in Sæculum Sæ..cu.=

et be...ne..di.cam nomini tu.o in Sæculum et in Sæ.cu lum Sæ..cu=

50.

li et in Sæ.culum Sæ...cu.li et in Sæ.....culum

li et in Sæ.culum Sæ...cu.li et in Sæ...culum et in Sæ..cu.

6♭ 7♭ 7 6 ✱ 6/4 ✱ 6 7 6/4 3

Lentement

et in Sæ.culum Sæ...cu.li

Lentemt

lum et in Sæculum Sæ..cu.li

Lentemt

7/✱ 6/4 7 6/4✱ 6/4 7/✱

DILIGAM TE DOMINE
MOTET
A DEUX VOIX

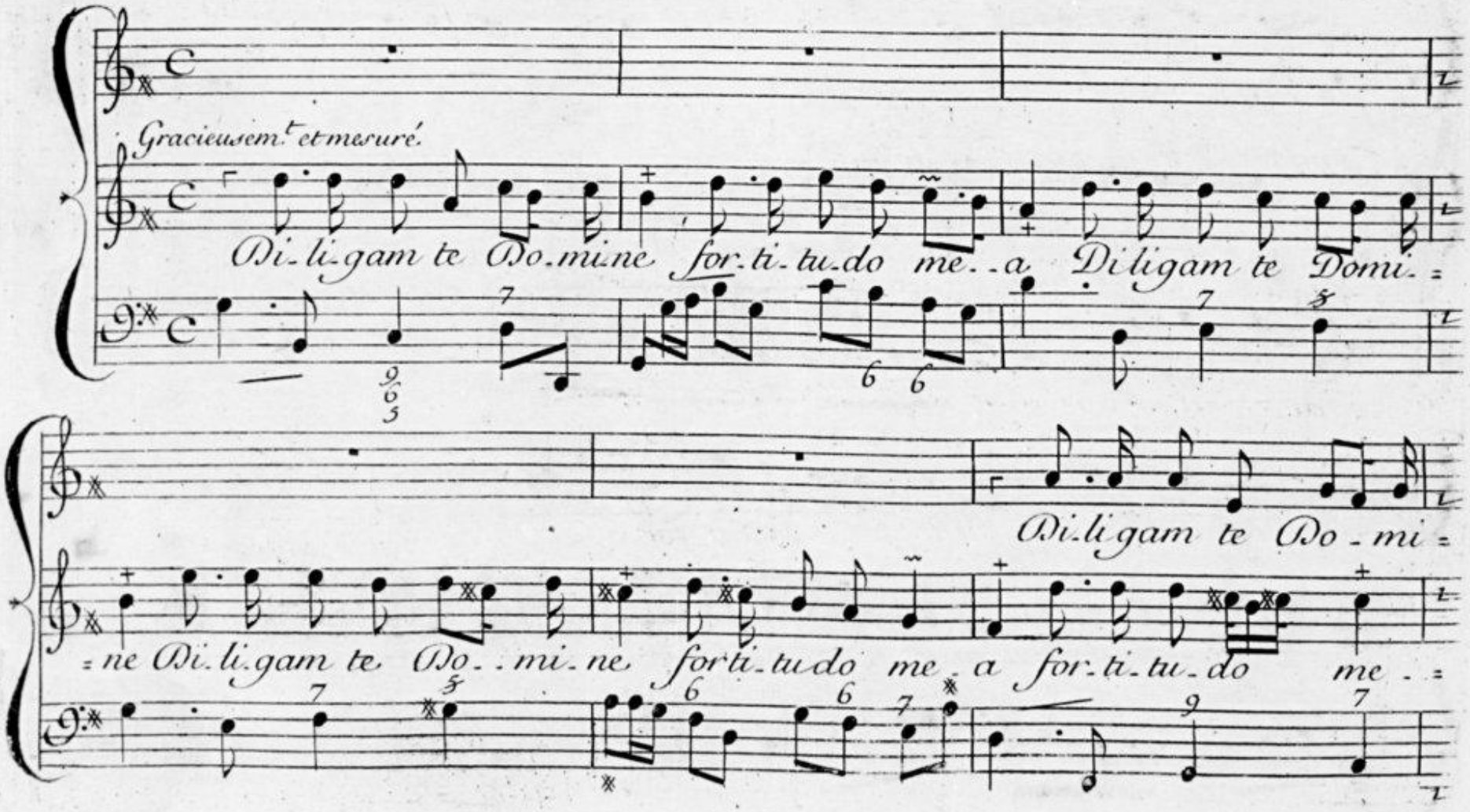

52

=ne for.ti.tu.do me.a Di.li.gam te Do.mine for.ti.tu.do me..a Dili=

=a

Di.li.gam te Do.mine for.ti=

=gam te Do.mine for.ti.tu.do me...a for.ti tu do for.ti.tu.do me.=

=tu.do me..a for.ti.tu.do me.a for.ti.tu.do me..a for.ti.tu.do me=

=a Di.li.gam te Do.mine for.ti.tu.do me.a for.ti.tu.do for.ti tu...do me...=

=a Di li gam te Do.mine for.ti tu do me.a for.ti.tu.do for.ti tu...do me...=

= a Di-li-gam te Do-mi-ne. for-ti-tu-do me . . . . a Di li =

= a Di li gam te Do-mi-ne. for-ti-tu-do for-ti-tu-do me a Di-li =

= gam te Do-mi-ne for-ti-tu-do for-ti-tu-do me . . . . a for-ti =

= gam te. Do-mine. for-ti-tu-do me . . . a for-ti-tu-do

= tu-do for-ti-tu-do me-a. Diligam te Do-mine. for-ti =

for-ti-tu-do me-a Diligam te Do-mine. for-ti-tu-do me-a

54.

Lentem.t

= tu do for-ti- tudo me-a for-ti- tu...do me...a.

Lentem.t

for-ti- tu-do me..a for-ti- tu...do me...a.

Lentem.t

Nottes egalles

2. Deſsus

Dominus firma=

= men-tum meum

Dominus firmamen-tum

meum et li- be-ra ..... tor meus li bera .....

= . . . . tor me . . . . . us . .

Dominus fir-mamen-tum me-um et li-be-ra . . . . . tor me . . . =

= us li-be-ra . . . . . tor me . . . . us Do-minus fir-ma =

= men-tum me-um et li-be-ra . . . . . tor meus li-bera . . . . =

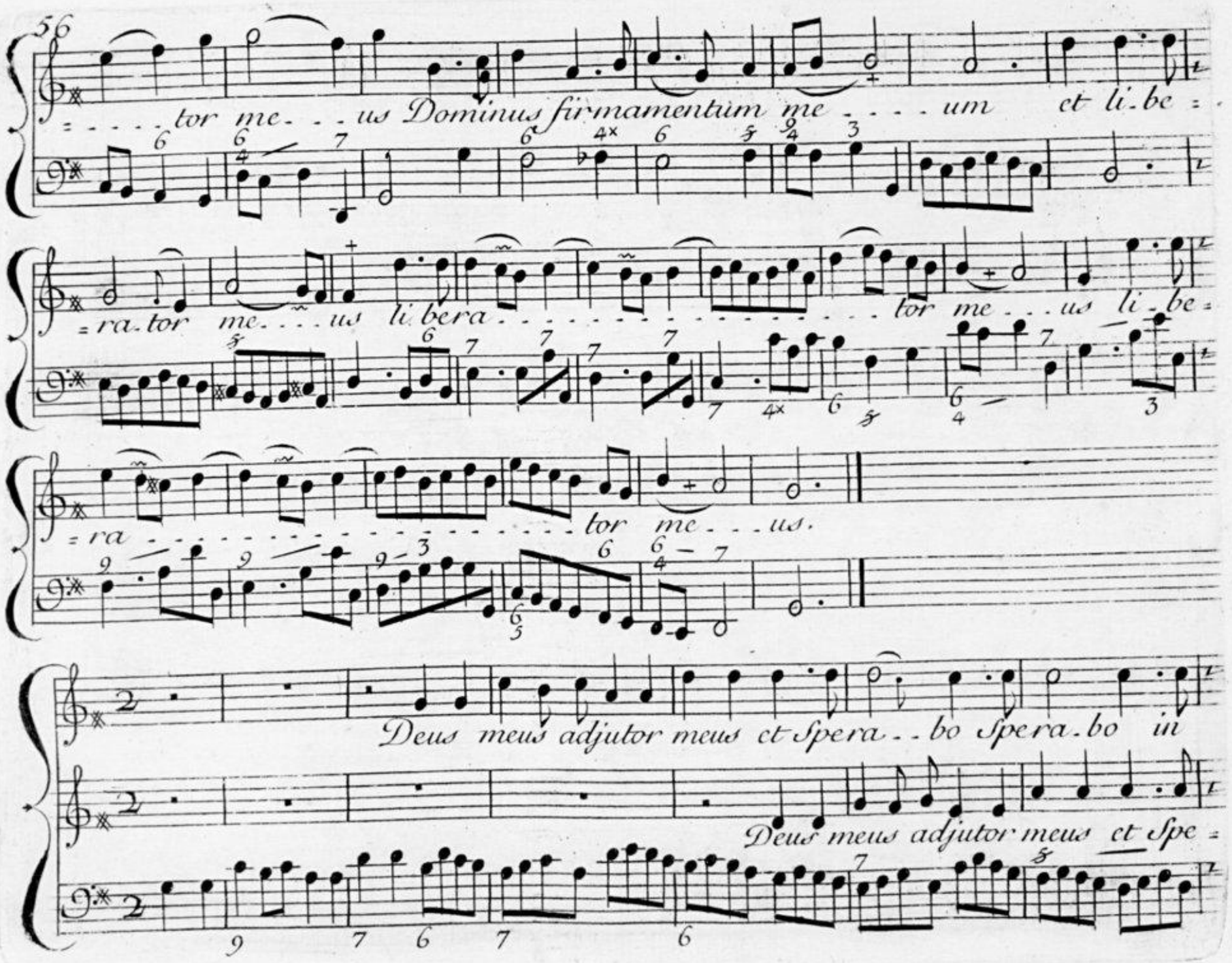
tor me . . . us Dominus firmamentum me . . . . um et li-be-
ra-tor me . . . . us li-bera . . . . . tor me . . . us li-be-
ra . . . . . tor me . . . us.
Deus meus adjutor meus et Spera . . bo Spera-bo in
Deus meus adjutor meus et Spe-

e - um et Spe ra...bo Spera bo in e ..... um et Spe =

= ra - bo in e.um Deus meus adjutor meus et Sperabo in e..um Deus

= rabo in e - um Deus meus adjutor meus et Sperabo in e - um Deus meus ad.

meus adjutor meus et Sperabo in e - um Deus meus adjutor meus et Sperabo in

= jutor meus et Spera - bo in e - um. Deus meus adjutor meus et Spe =

e..um et Spera - bo in e - um Deus meus adjutor meus et Spe =

58

=ra.bo Sperabo in e. . . . um Deus meus adjutor meus Deus meus adjutor

=rabo Spe rabo in e . . . um Deus meus adjutor meus Deus meus adjutor

meus et Sperabo Spera.bo in e . . . um.

meus et Spera.bo in e . . . um Deus meus adjutor meus et Spe=

Deus meus adjutor meus et sperabo in e um

=ra.bo Spera.bo in e . . . um. Deus meus adjutor meus

Deus meus adjutor meus et Spera.bo Spe.ra.bō in e . . . um

et Sperabo in e.um et Sperabo Spe.ra.bo in e . . . um Deus meus ad=

Deus meus adjutor meus et Sperabo in e . . um Deus meus adjutor

=jutor meus et Sperabo in e . um Deus meus adjutor meus et Sperabo in e . =

meus et Spe.ra . bo in e . um Deus meus adjutor meus et Spera . bo Spe =

= um et Spe.ra . bo in e . um Deus meus adjutor meus et Spera . bo in

60.

doux

fort

=ra-bo in e - - - um Deus meus ad-ju-tor meus et Spe-ra-bo Spe ra - =

doux

fort

=ra-bo in e - - - um Deus meus ad-ju-tor meus et Spe-ra-bo Spe ra - =

=bo in e - - - - um.

=bo in e - - - - um.

Gracieusem.t Sans lenteur

P.r Dessus

Protector

meus pro-tec - - tor me-us et cornu Sa-lu-tis me-æ Sa lu tis

me - - - - - æ,

Protector meus pro - tec - - - tor

me - us Et cornu Sa - lu - tis me - æ Sa - lu - tis me - - - - - æ,

et Susceptor Susceptor me us et Sus - cep - tor meus Sus - cep - tor

me - - - - - us et pro - tec - tor et protector pro - tec - tor me - us

6 2.

Et Susceptor Susceptor Susceptor me-us Et pro-tec-tor

Et Sus-cep-tor et pro-tec-tor me.....us et Sus-cep-tor

Et pro-tec-tor et Suscep-tor me.....us.

Gayement

Laudans Laudans in vo-cabo in vo-cabo Dominum in-vo-ca-bo Do-mi=

Laudans Laudans in vocabo in-vo-cabo Do-mi=

= num Laudans laudans in-vo-cabo in-vo-ca-bo Dominum, Et ab i-ni-mi-cis

= num Laudans laudans in-vo-ca-bo in-vo-ca-bo Dominum

meis Sal- - - vus salvus ero Sal- - - - - - - - - - vus salvus Salvus e- -=

Et ab i-ni-micis meis Sal- - - vus Sal- - - vus Salvus Salvus e- -=

=ro, Laudans laudans invo-cabo in-vo-ca-bo Do-minum in-vo-ca-bo Domi-=

=ro, Laudans laudans invo cabo in-vo-ca-bo Domi-

= num et ab i ni mi cis meis Sal . . . . . =

= num et ab i ni mi cis meis Sal . . . . . vus e ro Sal . . . vus Sal . . =

= . . vus salvus Salvus e - ro. Laudans Laudans in vo =

= . . vus salvus Salvus e - ro. Laudans Laudans in vo ca bo in vocabo Domi =

= cabo in vo ca bo Dominum Laudans :ll: in vo cabo in vo ca bo Domi - =

= num Laudans Laudans in vocabo in vo ca bo Do minum Laudans Laudans in vo =

=num Laudans Laud.e in vo ca bo in.vo.ca.bo Dominum et ab i.ni.mi.cis

=cabo in.vo.ca.bo Dominum in.vo.ca.bo Dominum et ab i.ni.mi.cis

meis Sal.....vus ero Sal.....vus Sal.....vus Salvus salvus e.=

meis Sal.....vus ero Sal.....vus Salvus Salvus e.=

=ro et ab i.ni.mi.cis meis Sal.....vus Salvus ero Sal.....vus Sal.=

=ro et ab i.ni.mi.cis meis et ab i.ni.mi.cis meis Sal.....vus Sal.=

= . vus salvus salvus e ro Laudans Laudans in vo cabo in vo . ca . bo Do . mi =

= . vus salvus salvus e . ro Laudans Laudans in vo =

= num Laudans ://: in vo . ca bo in vo . ca bo Do . minum in vo . ca bo Domi =

= cabo in vo cabo Dominum Laudans ://: in vo cabo in vo cabo Domi =

= num Laudans ://: jn . vo . ca bo in vo . ca . bo Dominum et ab i . ni . mi . cis

= num Laudans ://: in . vo . ca bo in vo ca bo Dominum

meis Sal - - - vus salvus ero Sal - - vus e - - - ro Sal - - - - - - - - - - -

Et ab i - ni - mi - cis meis Sal - - - vus Salvus e - ro Sal - - - - - - - - - -

- - - vus salvus salvus e - ro Sal - - - - - - - - vus salvus salvus e - - - -

- - - vus salvus salvus e - ro salvus e - - - ro salvus salvus e - - - - -

- ro et ab i - ni - mi - cis meis salvus salvus salvus e - - - ro Sal - - - -

- ro et ab i - ni - mi - cis meis salvus salvus salvus e - ro et ab i - ni - mi - cis

vus e..ro Sal . . . . . vus Sal . . . .

meis Salvus Salvus e..ro Sal . . . . . =

. . . . vus e.ro Et ab i.ni.mi.cis meis Salvus Sal.vus e . . . ro.

. . . . . vus e.ro et ab i.ni.mi.cis meis Salvus Sal.vus e . . . . ro.

REGINA CŒLI

MOTET

a deux Voix.

Gayement

Regina Cœli lætare læta-re alle-lu-ya, Regina Cœli lætare læ=

I.

Regina Cœli læta-re alle-lu-ya, Regina Cœli læ=

=ta . . . . . re, læ-ta re Al-le-lu-ya, Regina Cœli læ=

=tare læta . . . . . re alle-lu- -ya, Regina

= ta re læta . . . . . re alle lu ya alle lu ya alle lu ya al =

Cæli læta re læta . . . . . re al le lu ya alle luya al =

= le lu ya Regina Cæli lætare al le luya . . . . . al le lu ya alle =

= le lu ya Regina Cæli lætare al le lu ya . . . . . =

= lu ya Regina Cæli læta . . . . . re al le lu =

Regina Cæli læta re læta . . . . . re alle lu =

=ya, Regina Cæ-li læta . . . . . re læ ta . . . . . re al le lu-ya al

=ya Regina Cæli læta . . . . . re al le lu-ya al

=le-lu-ya al-le-lu-ya al-le-lu-ya . . . . . al . . . . . le-luya al le lu-

=le-lu-ya al le lu ya al-le-lu-ya al . . . . . le-lu-ya al le lu-=

=ya . . . . al . . . . . le-luya al-le-luya al-le-lu-ya al le-luya al-le-lu ya.

=ya al . . . . . le-luya al-le-luya al le-lu-ya al-le-luya al le-lu ya

72 Mesuré

Qui-a quem meru is-ti por-ta . . . . . re alleluya al-leluya, alleluya al-le- =

= luya al- . . . . . le-lu- -ya, Quia quem me-ru-is- - ti por =

= ta- . . . . . re al-le-lu-ya al-le-lu-ya al- . . . . . le-lu- - =

= ya, Quia quem me-ru-is- - ti porta- . . . . . re porta- . . . . . re al-leluya

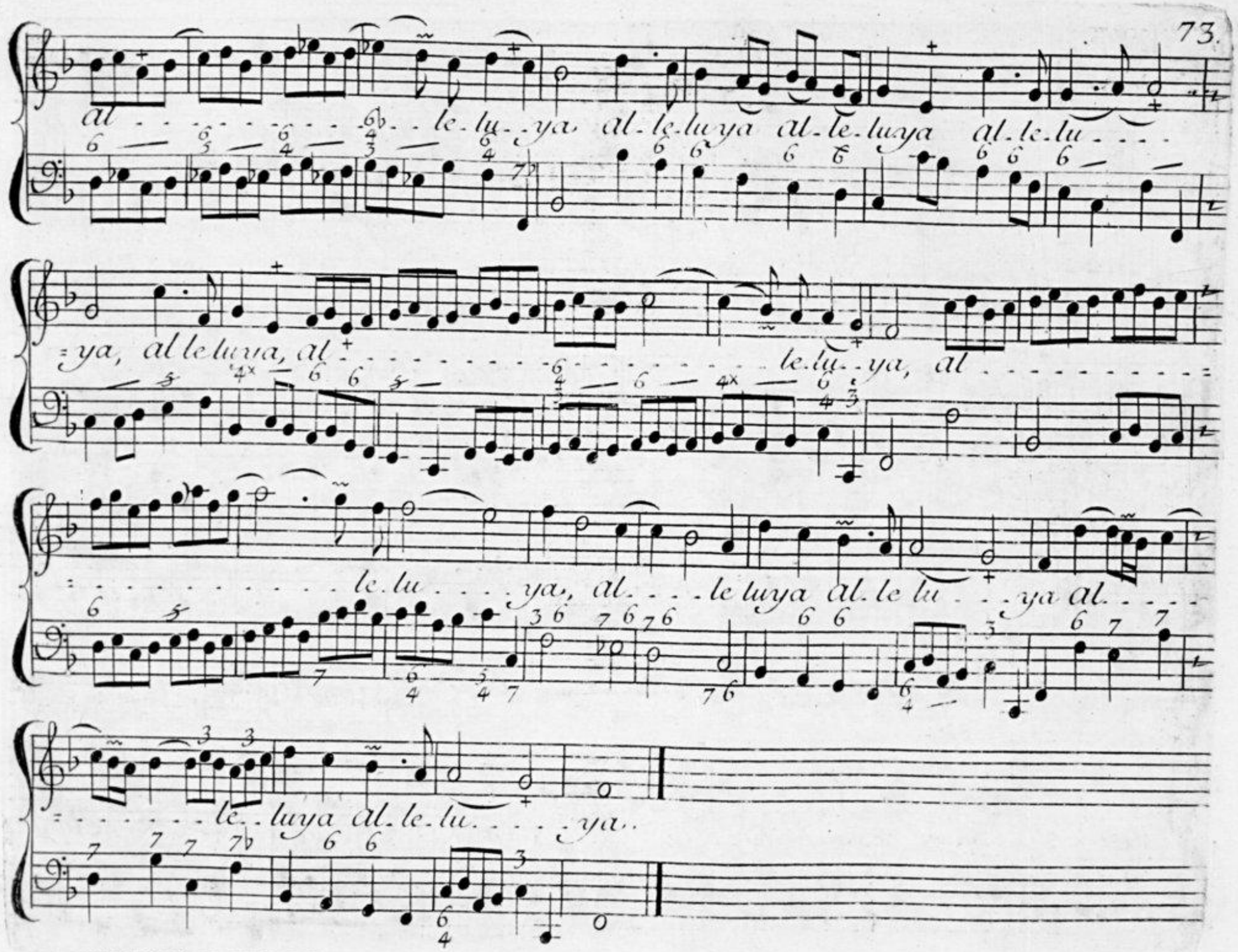
al - - - - - - - - - - le - lu - ya al - le - luya al - le - luya al - le - lu - - - -
- ya, al le luya, al - le - lu - ya, al - - - - - - - - - -
- - - - - - - - - - - - - - - - le - lu - - - - ya, al - - - - le luya al - le lu - - - ya al - - - -
- - - - - - - - - - le - luya al - le - lu - - - - ya.

Rondem.t

Resur-rexit Sicut dixit Al le luya, al-le-luya, al-le-lu-ya Resurre-

Resur-rexit Si-cut dixit Al-le-luya, Al-le-lu-ya, al-le-lu-ya Resurre-

-xit Sicut dixit Al-le-luya, Al- - - - le-luya Al- - - - - - - - - - - - - - le-

-xit Sicut dixit Al le luya, Al - le-

-luya al-le-lu-ya

-lu-ya Al-le-lu-ya Resur-rexit Si-cut dixit Al-le-lu-ya, Al-le-luya, Al-le-

luya, al - - - - - - - - - - - le - lu - ya al - le - - lu - - ya. Resur - rexit Si - cut

dixit al - le - lu - ya al - - - - - le - luya al - - - - - - - - - - - - - - - le - luya al =

dixit al - le luya al - le - lu ya al =

= le - lu - ya.

= le - lu - ya. Resur - rexit Si - cut dixit alleluya, alleluya, alle - luya, al - -

le. luya, al. le. luya al. le. lu. ya.

Resur. re. xit Si. cut dixit al. le. luya, al. le. lu. ya al. le. lu. ya,

Resur. re. xit Si. cut dixit al. le. luya, al. le. lu. ya al. le. lu. ya,

Resur. re. xit Si. cut dixit al le. luya, al . . . . le. luya, al . . . . . .

Resur. re. xit Si. cut dixit al. le. lu. ya al. . . . . .

le-lu-ya al-le-lu-ya.

le-lu-ya al-le-lu-ya.

Gravem.t

O-ra pro nobis De-

um, O - - - - ra pro nobis De-um o-ra pro nobis De-um O-ra pro nobis De-

O-ra pro nobis De-um, o - - - ra pro nobis Deum o-ra pro nobis De - - - - - -

um, o-ra pro nobis Deum, o-ra pro nobis De - - - - - - - um, O-ra pro

um O-ra pro nobis De-um o-ra pro nobis De-um o-ra pro no-bis

nobis De- um, O - - ra pro nobis De- - - - um, o - ra pro nobis De- - um, o - -

Deum O - - ra pro nobis De - um pro nobis De- - um O ra pro nobis De -

= ra pro nobis Deum, o - ra pro no-bis De- - - um, o - ra pro nobis De- um.

= um, o ra pro nobis De - um pro nobis De - - - um O - ra pro

O - ra pro nobis De- - um o - - - - - ra pro nobis De- - um, o - - - ra pro - =

nobis De - - - um O - ra pro nobis De- - um, o - - - ra pro nobis De um

Legerem.t

nobis Deum, O..ra pro nobis De.....um.

O...ra pro na-bis pro no-bis De.....um.

Al-le-lu-=

=ya, alleluya al-le-lu-ya

Al..le..lu..ya, al..le..lu..ya, al..le..lu..=

al..le..lu..ya, al..le..lu..ya, al-leluya al-le=

=ya, al=leluya al=leluya al leluya, al-leluya al-le=

8o.

= luya, al le luya, al le-luya, al le luya al-le-lu--ya. . . . . al. . -

= luya, al-le luya, al le luya al le luya al-le--lu--ya, al-le-lu-ya, al- =

. . . . . le lu ya, Al--le--lu--ya, al--le--lu-ya, al- =

. . . . . le lu-ya, Al--le--lu--ya, al--le--lu-ya, al- =

= le--lu--ya, ... al le lu ya at--le--lu-ya al

= le--lu-ya, ... al--le lu-ya al

le - lu - ya, al - le - lu - ya, al - le - lu - ya, al - le - lu - ya, al -

le - lu - ya, al - le - lu - ya, al - le - lu - ya, al - le - lu - ya, al -

le - lu - ya al - le - lu - ya, al -

le - lu - ya al - le - lu - ya, al -

le - lu - ya, al le luya al - le - luya, al le luya al le luya al le luya al le

le - lu - ya, al - le - luya, al - le - luya, al le luya al le luya al - le -

Doux

Fort.

= lu-ya, al le luya, al - le - lu - ya, al - le - lu - ya, al - le luya al - le luya al =

Doux

Fort.

= lu-ya, al - le luya, al - le - lu - ya . . . . . al - le luya al - le luya al =

= le - lu - ya, al - le - lu - - ya, al - le - lu - ya, al - - le - lu - - ya al - le - lu - =

= le - lu - ya, al - le - lu - ya, al - le - lu - ya, al . . . . . le lu - =

ya, al - - le - - lu - - ya, al - - le - - lu - - ya, al - - le - - lu - - ya, al - - =

= ya, al - - le - - lu - - ya, al - - le - - lu - - ya, al - - =

= le - lu - ya, al - le - lu - ya, al - le - lu - ya

= le - lu - ya, al - le - lu - ya al - le - lu - ya

al - le - lu - ya, al - le - lu - ya, al - le luya al -

al - le - lu - ya, al - le - lu - ya, al

le - lu - ya, al - le - lu - ya.

le - lu - ya, al - le - lu - ya.

TE DEUM

MOTET A GRAND CHŒUR

Et Symphonie avec Trompettes et Tymballes.

Symphonie avans Le Te Deum.

Legerement.

Trompettes et Violons.

Tymballes

Basse Continüe

Gracieusem.t Sans lenteur

Violons et Hautbois.

Violons et Hautbois.

Legerem.t

Trompettes et Violons

Tymballes

Fin

Gracieusement

Violons et Hautbois

Fin

Violons et Hautbois

Fin

8 6

Legerement

Trompettes &c jusqu'au mot fin.

Tymballes

Te Deum laudamus

Tous, fort.

Prelude

B. C.

Te De . . . . . um lauda . . . . . mus lauda . . . . . mus te Deum lau-

Te De- um lauda . . . . . mus te Deum lauda . . . . . =

Te De . . . . . um lauda . . . . . mus te

Te De . . . . . um lau =

Violons

Violons

B. C.

da . . . . . mus te Deum lauda . . . . . mus Te Deum lauda . . . .

. . . mus laudamus Te Deum laudamus lauda . . . mus Te Deum lauda . . . . .

Deum lauda . . . . . mus Te Deum lauda . . . mus Te

Te De . . . . um lauda . . . . . .

da . . . . . mus lauda . . . . . mus Te

Violons

Violons

B.C.

= . mus te Deum laudamus te Deum lauda . . . . . mus Te Deum lauda . . . . =

Deum lauda . . . . . mus te Deum laudamus lauda . . . . . mus te Deum lauda . . . . =

= da . . . . . mus te Deum lauda . . . . . mus lauda . . . . mus te

Te De . . . um lauda . . . . . =

= . . . um lauda . . . . . mus lauda . . . . . mus

Violons

Violons

B. C.

= . . mus te Dominum confitemur te Dominum confite . . . . mur, Te Deum lau =

= mus, te Dominum confitemur te Dominum confi. te . . . . . mur, Te Deum lau. =

Dominum confitemur te Dominum confitemur confi. . . te. . . mur Te

= mus, te Dominum confite mur te Dñum confi. . . te. . . mur Te

Dominum confite mur te Dominum confitemur confi. . te . . . . mur, lauda. . . . . =

Violons.

Violons.

6 6 6 7 6✱

B. C.

= da . . . . . mus lauda . . . . . mus te Dnũm confi. te . . . mur Te De . . . um lau

= da . . . . . mus lauda . . . . . mus te Dnũm confi. te . . . mur lauda . . . =

Dominum confitemur, te Dnũm confitemur te Dnũm confi. te . . . mur Te De . . . um lau=

Dominum confitemur, te Dnũm confitemur te Dnũm confi . . te . . mur

= . . mus lauda . . . . . mus te Dnũm confitemur confi. te . . . mur Te

Violons

Violons

B. C.

= da . . . . . mus te Dnũm confi temur te, Dnũm confi te . . . . mur

= . . mus laudamus te Dnũm confi temur, te Dnum confi te . . . . mur

= damus laudamus te Dnũm te Dnum confitemur confi . te . . . mur

Te De . . . . . um laudamus te Dominum confi . . te . . . mur

Deum lauda . . . . . mus te Dnum confitemur confi . te . . . mur

Violons.

Symphonie

Violons.

Symp.

B. C.

Symp.

Lentem.t

Te æternum Pa- trem, omnis terra veneratur

Te æternum Pa- trem, omnis terra veneratur

Te æ-ternum Pa- trem, omnis

Te æ-ternum Pa- trem omnis

Lentem.t

Te æternum Pa- trem omnis

Violons

Lentem.t

Violons

Lentem.t

B. C.

Lentem.t

Coupé

omnis terra veneratur, omnis terra ve-ne-ra-tur.

omnis terra veneratur omnis terra ve-ne-ra-tur.

terra ve-ne-ra-tur omnis terra ve-ne-ra-tur.

terra ve-ne-ra-tur omnis terra ve-ne-ra-tur.

terra ve-ne-ra-tur om-nis ter-ra ve-ne-ra-tur.

Violons

Violons

B. C.

Petit Chœur

Léger et Gracieux

Flutes et Violons.

Violons doux

Tibi omnes Ange=

Flutes et Violons

Violons doux

Tibi omnes Ange=

Tibi omnes Ange=

B. C.

Fort

=li, Tibi cœ-li et vniversæ potestates.

Symph.

Violons doux

Tibi omnes Ange=

Fort

=li, Tibi cœ-li et vniversæ potestates.

Symph.

Violons doux

Tibi omnes Ange=

=li, Tibi cœli et v-ni-versæ potes-ta-tes.

Tibi omnes Ange=

B. C.

= li, tibi cœli et vniversæ potesta. . . . tes, Tibi Cherubim et Se raphim, tibi Cheru =

= li, tibi cœli et vniversæ potesta. . . . tes Tibi Cherubim et Se raphim, tibi Cheru =

= li, tibi cœli et vniversæ potes-ta. . . . tes, Tibi cherubim, et Se-ra =

B. C.

= bim et Se raphim, jn cessabili voce procla. . . . . mant voce proclamant Sanc=

= bim et Se-raphim, jn ces-sabili voce procla. . . . . mant voce proclam.t Sanc=

= phim, Tibi cherubim et Seraphim jn-ces-sa bi li voce procla . . . . . mant Sanc=

B. C.

Fort. Symph. Violons doux

= tus, Sanctus, Sanctus Tibi Cherubim et

Fort Symph. Violons doux

= tus, Sanctus, Sanctus Tibi Cherubim et

= tus, Sanctus, Sanctus.

B. C.

Se - ra phim, Tibi Cherubim et Se - raphim jn ces sabili voce procla - - - - - - - - =

Se - raphim, Tibi cherubim et Se - raphim jn ces sabili voce procla - - - - - - - - =

Tibi Cherubim, et Se - raphim, Tibi Cherubim et Seraphim jn - ces - sabili voce pro =

4x

B. C.

Lentem.t

=..mant voce procla ..... mant Sanc ..... tus Sanctus, Sanc=

=..mant voce procla ..... mant Sanc ..... tus Sanctus, Sanc=

=.cla ..... mant voce procla ..... mant Sanctus, Sanctus, Sanctus Sanc=

Lentem.t

Legerement

=tus Symph.

Legerem.t

=tus Symph.

=.tus

Legerem.t

Vivement

Chœur avec Trompette et Tymballes

Sanc . . . . . tus Sanc . tus

Sanc

Sanc . . . . . =

Sanc . . . . . =

Sanc . . . . . tus . . . . . Sanc . . . . . =

Sanc . . . . . tus

Violons

Violons

Trompettes

Tymballes

B. C.

tus Sanc - tus Sanc . . . . . tus, Dominus Deus Dnus Deus Sabaoth.

tus Sanc . . . . . tus Sanc . . tus, Dominus Deus Dominus Deus Sabaoth.

. tus Sanc . . . . . tus Dominus Deus Dominus Deus Sabaoth.

tus Sanc . . . . . tus Sanc . . . . . tus Dominus Deus Dominus Deus Sa. baoth.

. . . . Sanc . . . . . tus . . . Dominus Deus Dominus Deus Sabaoth

Violons

Violons

Trompette

Tymballes

B. C.

Trio.

Dominus Deus Sa. . . . . =

Dominus Deus Sa. . . . . =

Dominus Deus

Violons

Violons

Trompette

Tymballes

B. C.

Trio.

Trio

6 6 6 6 5 6 5

Tous

...baoth Sabaoth, Dominus Deus Deus Sa ...baoth, Dominus Deus Sabaoth, Dominus

...baoth Sabaoth, Dominus Deus Deus Sa...baoth, Dnus Deus Sabaoth, Dominus

Sa....baoth, Dnus Deus De..us Sa...baoth

Sanc..=

Sanc ..... =

Dominus Deus Sa....baoth, Dnus

Dnus Deus Sa...baoth, Dnus Deus Sa...=

Violons

Tous

Violons

6 6 6 5 6 7 6 6

B. C.

Tous.

Deus, Dominus Deus Sa. baoth Dominus Deus Sa. baoth.

tus Dominus Deus Dominus Deus Sa baoth

tus . . . . . Dominus Deus Sa. baoth

Deus, Deus, Deus Sa. baoth Dominus Deus Sa baoth.

. . baoth Deus Deus Sa baoth Dominus Deus Sabaoth.

Violons Symph.

Violons Symph

Trompette Tromp.te

Tymballes Tymb.le

B. C.

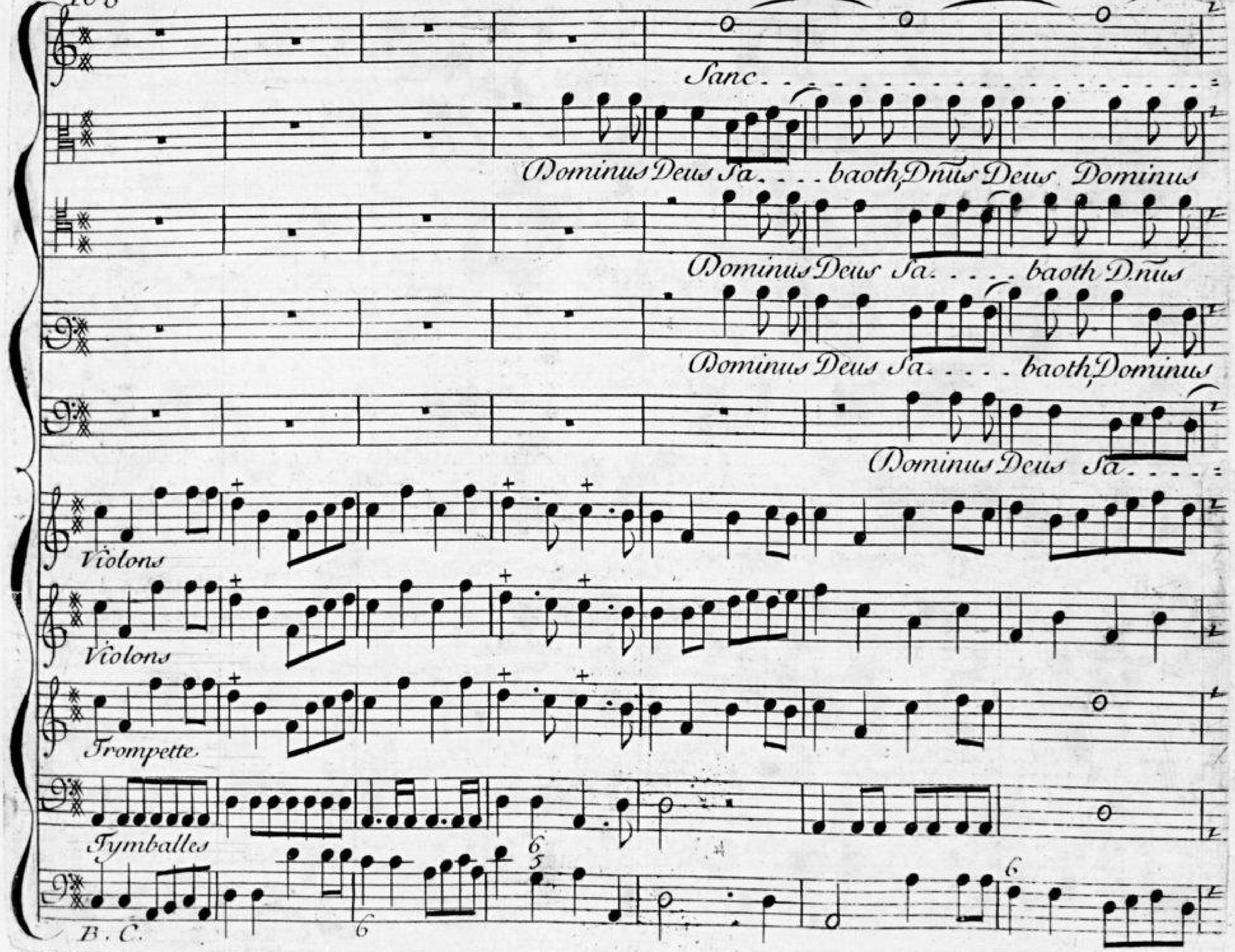
Sanc
Dominus Deus Sa . . . baoth, Dnus Deus Dominus
Dominus Deus Sa . . . . baoth D.nus
Dominus Deus Sa . . . . baoth, Dominus
Dominus Deus Sa
Violons
Violons
Trompette
Tymballes
B. C.

tus . . . . . Dominus Deus Sa . . . . baoth Dominus

Deus Sa. baoth, Dominus Deus Sa. . . . . baoth, Sanc . . . . . =

Deus, Dnus Deus Sabaoth, Dominus Deus Sa. . . . . baoth, Deus, Deus Sa. . ba. =

Deus Sa. baoth Dominus Deus Sa. baoth, Dominus

. . . baoth Sabaoth Dominus Deus Sa. . . . . baoth, Dnus Deus Sa . . . . =

Violons

Violons

B. C. 5/4 7/♯ 6 6

II o.

Deus Dominus Deus Saba-oth

Dominus Deus Sa- - -

= - - - - - - - - tus - - - - - - - -

Sanc - tus Sanc -

= oth, Dominus Deus Saba- -oth

Sanc - - - - - - - - - - - - - - - - - - - tus

Deus Dominus Deus Saba-oth

Dominus Deus Sa- - - baoth Dñus

= - - baoth, Deus Deus Saba-oth

Sanc - - - - - - - - - - -

Violons

Violons

B. C.

...baoth Dñus Deus Sa.....baoth Sa....baoth Dñus Deus Dominus Deus Sabaoth.

=tus Dominus Deus Dominus Deus Sa....baoth Dominus Deus Dñus Deus Sabaoth.

.... Dominus Deus Sa.....baoth Sabaoth. Dominus Deus Dominus Deus Sabaoth.

Deus Sa....baoth Dñus Deus Sabaoth Dominus Deus Dominus Deus Sabaoth.

=.....tus..... Dominus Deus Dñus Deus Sabaoth

Violons

Violons

B. C.

Sanc - - - - - =

Dominus Deus Dominus Deus

Violons.

Violons.

Tous

Tous

B. C.

tus . . . . . Dominus

Sa . . . . . baoth Dominus Deus Dominus Deus Sa. baoth

Dominus Deus Sa . . . . . baoth Sabaoth, Dominus Deus Sa . . . . baoth Saba.

Dominus Deus Sa . . . . . baoth Sabaoth,

Dominus

Dominus Deus Sa . . . .

Violons

Violons

B. C.

Deus Sa. . . . baoth, Dñus Deus Dominus Deus Sabaoth. Sanc. . =

Sanc . . . . . tus . . . .

= . oth, Sanc . . . . . tus

Deus Sa . . . . baoth, Dñus Deus, Dñus Deus Saba . . oth, Sanc . . . . . =

= . baoth, Dñus Deus Sa . . . . . baoth Deus Deus Saba . . oth,

Violons

Violons

Trompette,

Tymballes,

6 7

B. C.

tus Dominus Deus Sa . . .

Dominus Deus Sa . . . baoth, Dñus Deus Sa . . . . baoth, Dñus Deus Sa . . .

Dominus Deus Deus Sabaoth, Dñus Deus Sa . . . baoth, Dñus

tus . . . . . Dominus Deus Sa . . . . baoth, Dñus

Sanc . . . . . tus . . . .

Violons

Violons

Trompette

Tymballes

B. C.

baoth, Dnus Deus, Dominus Deus Sabaoth, Dominus Deus Sabaoth.

baoth, Dnus Deus, Dominus Deus Sabaoth, Dominus Deus Sabaoth.

Deus Sa. . . . . baoth, Dnus Deus Sabaoth, Dominus Deus Sabaoth.

Deus Dominus Deus Dominus Deus Sabaoth, Dominus Deus Sabaoth.

. . . Dominus Deus Dominus Deus Sabaoth, Dominus Deus Sabaoth.

Violons

Violons

Trompette.

Tymballes

B. C.

Dominus Deus D.nus Deus D.nus Deus Sabaoth D.nus Deus Sabaoth.

Dominus Deus D.nus Deus D.nus Deus Sabaoth D.nus Deus Sabaoth.

Dominus Deus D.nus Deus D.nus Deus Sabaoth D.nus Deus Sabaoth.

Dominus Deus D.nus Deus D.nus Deus Sabaoth D.nus Deus Sabaoth

Dominus Deus D.nus Deus D.nus Deus Sabaoth D.nus Deus Sabaoth.

Violons

Violons

Trompette

Tymballes

B. C.

Gravement

Prelude.

Vn Dessus peut chanter ce Verset

Pleni sunt

Pleni sunt cœli et terra

B. C.

Doux

Fort.

majestatis majestatis glo . . . . . riæ tu . . . æ

Doux

Pleni sunt cœli et terra majestatis gloriæ tuæ, majestatis glo =

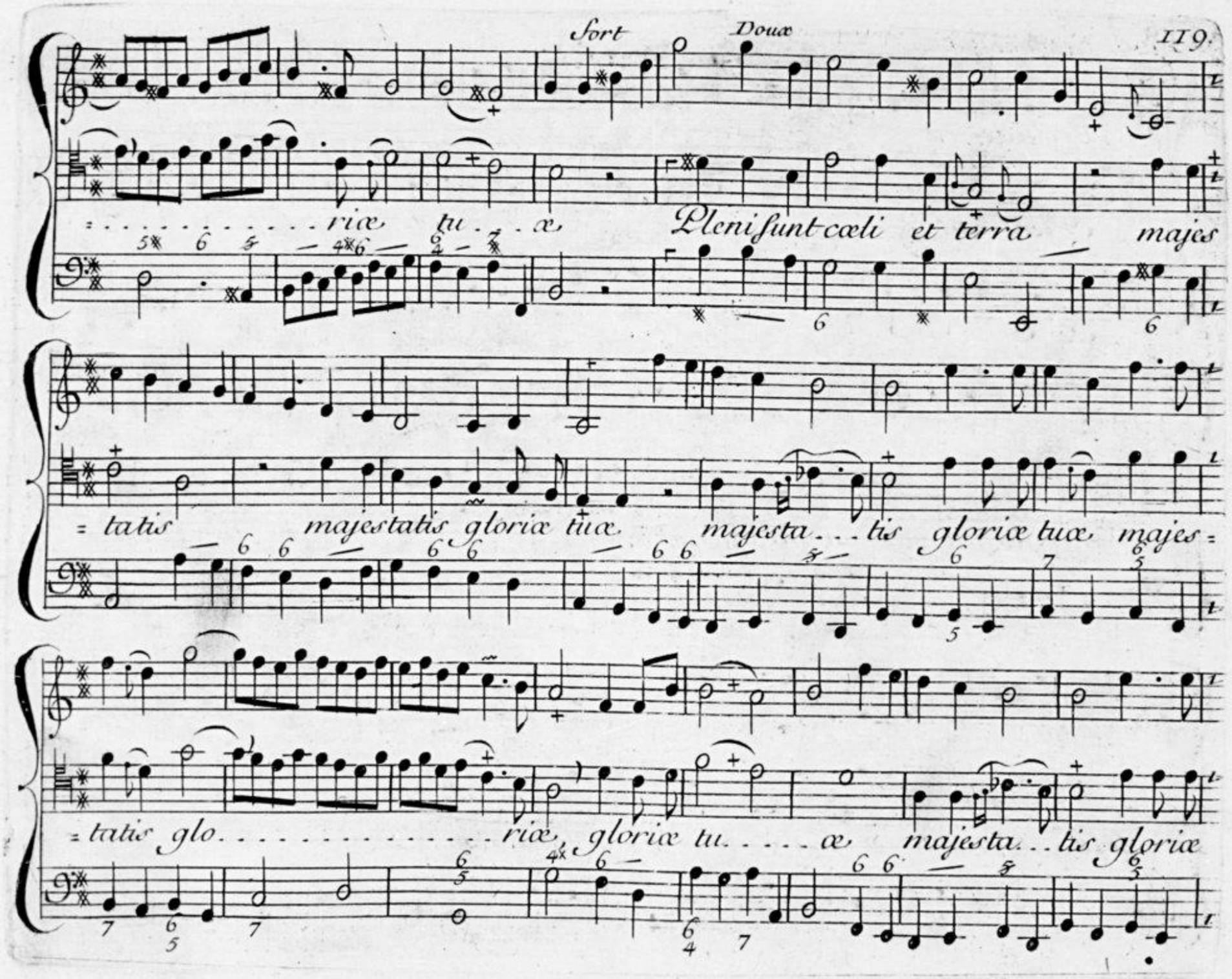
Fort
Doux
riæ tu . . æ
Pleni sunt cœli et terra majes
tatis majestatis gloriæ tuæ majesta . . . tis gloriæ tuæ majes
tatis glo . . . . . riæ gloriæ tu . . . . æ majesta . . tis gloriæ

tuæ majestatis glo - - - - - - - - - - - - - riæ gloriæ tu - - - æ.

Trio.

Legerem.t

Te Propheta - - - - -

Legerement

Te glo.ri.o - - - - - - - - - sus Apos.to.lorum cho - rus

Legerem.t

- - - - - - - - rum laudabilis nu - merus.

Te martyrum condi ta - tus lau - - - - - - - - -

Te Propheta . . . . . rum lauda . . . . . bi.lis nu . . . me =

Te glo.ri.o . . . . . sus Apos.to.lo . . . . . rus cho . . . =

= . . dat exer . . . . ci.tus, lau . . . . . dat exer . . . . ci =

B. C.

= rus. Te per orbem terrarum Sancta confi.te . . tur Sancta confi.te . tur Sancta confi =

= rus. Te per orbem ter.ra.rum Sancta confi.te . . tur Sancta confi =

= tus Te per orbem terrarum Sancta confi.te . tur Sancta confi.te . . . . . =

B. C.

Gravem.t

= tetur Eccle...sia. Te per orbem terrarum, Sancta confitetur Ec.cle..si..a confi =

= tetur Eccle...sia. Te per orbem terrarum, Sancta confitetur Ec.cle..si..a confi =

=..tur Eccle...sia. Te per orbem terrarum, Sancta confitetur Eccle...si..a confi =

Gravem.t

= tetur Eccle..sia Patrem immensæ majesta.....tis, immensæ majesta.....

= tetur Eccle..sia Pa...trem immensæ majesta.....tis im =

= tetur Eccle..sia Pa...trem immensæ majes

=tis Pa - trem immensæ majesta - - tis. Venerandum tuum ve - rum Et

=mensæ majestatis Pa - trem immensæ majesta - - tis. Ve - nerandum tuum.

=ta - - - - tis immensæ majes - - ta - - - - - - - - tis Vene =

B. C. 6 7 6 7 6 6 4 7 7 6

v.nicum fi.li - um Venerandum tu-um ve - - - - rum Et v - nicum fi - - li =

ve - rum et v.nicum fi - li um Ve - nerandum tuum verum et v ni - cum fi - - li =

=randum tuum ve - rum et v - ni cum fi - - - - lium Et v - ni - cum fi - - li =

B. C. 6 6 5 6 7 6 4 7 6 4

= um. Sanctum quoque paracletum. Spiritum paracletum. Spi. . ri. tum..

= um. Sanctum quoque paracletum. Spi. . ri. tum..

= um. Sanctum quoque paracletum paracletum. Spi. . ri. . . tum..

Flutes Gracieusem.t

Tu Rex gloriæ..

B. C.

Fort

doux

Tu Rex gloriæ Christe.

Tu Rex gloriæ Christe, Tu Patris sempi =

Fort.

doux

= ternus es fi - - - - li - us Tu Rex gloriæ Christe Tu Rex gloriæ Christe, Tu

Patris Sempiternus et fi - li - us Tu ad liberandum Suscep - turus ho - minem, non hor - ru -

Fort.

= - is - ti Virginis vterum Virginis v - - - terum Tu ad libe - =

doux

= randum Suscepturus ho.mi.nem non horrui.s.ti Vir.ginis v . . . te.rum

Tu ad li.berandum Suscepturus hominem, non horrui.s.ti non horrui.s.ti Virginis

v . . te.rum. Tu ad.li.berandum Suscepturus hominem non horrui.s.ti, non horru=

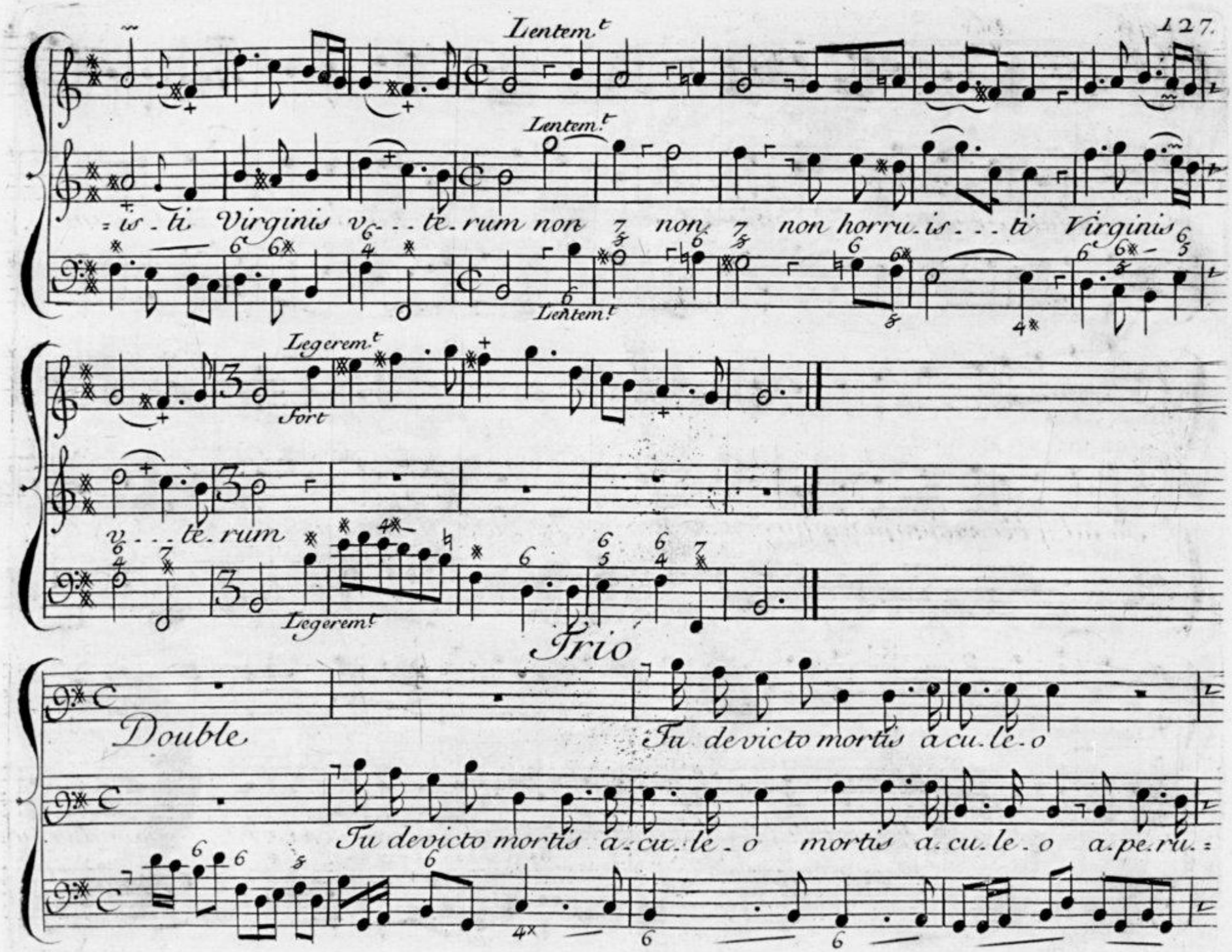
Lentem.t
Lentem.t
=is-ti Virginis v...te-rum non non non horru-is...ti Virginis
Lentem.t
Legerem.t
Fort
v...te-rum
Legerem.t
Trio
Double
Tu devicto mortis a-cu-le-o
Tu devicto mortis a-cu-le-o mortis a-cu-le-o a-pe-ru-=

a pe-ru-is-ti credentibus regna cælo . . . . . rum Tu devicto

=-is-ti credentibus regna cælo . . . . . rum Tu devicto mortis a cu-le-o

mortis a-cule-o a-pe-ru-is-ti credentibus regna cæ-lo-rum

Taille.

mortis a-cule-o a-pe-ru-is-ti credentibus regna cæ-lo-rum. Tu ad

Taille.

Tu ad dexteram Dei Se-des in glo . . . . . ria

dexteram Dei Se-des in glo . . . . . ria Patris in glo - - - - - ria

Pa - tris, Tu ad dexteram Dei Se . . . des in glo . . . . . =

Pa - tris, Tu ad dexteram Dei Se . . . des in glo . . . . . =

. . . . . ria in glo . . . . . ria Patris in gloria Pa . . . tris.

. . . . . ria in glo . . . . . ria Patris in gloria Pa . . . tris.

Haute Contre

Judex crederis Judex crederis es - se ventu - rus, Judex crederis

Haute contre

Judex crederis Judex crederis es - se ventu - rus, Judex crederis

Double Trio.

Ensemble

esse ventu...rus esse ventu...rus. Te ergo quæsumus famulis tu is

Te ergo quæsumus famulis tu is

Te ergo quæsumus famulis tu is

esse ventu...rus esse ventu...rus. Te ergo quæsumus famu =

Te ergo quæsumus fa mu =

Te ergo quæsumus famu =

B. C.

Sub - veni famulis tuis Sub - ve - ni, quos preti - o - so quos preti - o - so Sanguine

Sub - veni famulis tu - is Sub - ve - ni, quos preti - o - so quos preti - o - so Sanguine

Sub - veni famulis tu - is Sub - ve - ni, quos preti - o - so quos preti - o - so Sanguine

= lis tuis Sub - veni Subveni Subveni, quos preti - o - so quos preti - o - so

= lis tuis Sub - veni Subveni Subveni quos preti - o - so quos preti - o - so

= lis tuis Sub - veni tu - is Sub - veni quos preti - o - so quos preti - o - so

redemisti re de mis . . ti re . . . de . mis . ti.

redemisti re . de . mis . ti re . . de . . mis . ti.

redemisti re . de . mis . ti re . de . . mis . . ti.

Sanguine re de . . mis . . ti re . de mis . . . ti. Xterna fac cum sanctis tuis in gloria.

Sanguine re de . . mis . . . ti re . de mis . . . ti. Xterna fac cum sanctis tuis in gloria.

Sanguine re . de mis . . . . ti re de mis . . . ti. Xterna fac cum sanctis tuis in gloria

B. C.

Æterna fac cum sanctis tuis in gloria nu.merari

Æterna fac cum ſ.tis tuis in gloria nume.rari

Æterna fac cum ſ.tis tuis in gloria numerari

nu-merari

Æterna fac cum ſanctis tu-is cum

nume-rari

Æterna fac cum

nume-rari

Æterna fac cum ſanctis tu-

B. C.

Æter na fac cum sanctis tu is in glo . . . . . ria nume ra ri in

Æterna fac cum sanctis tu . is in glo . . . . =

Æterna fac cum sanctis tu - is in glo . . . . . ria nume =

Sanctis tu . . is in glo . . . . . ria numera ri in glo . . . . ria in

Sanctis tu . . . is in gloria numera ri in gloria numerari nume ra - ri, in

= is in gloria nume ra . . ri, Æterna fac cum sanctis tu is in glo . . . . =

B. C. 9 8 6 6 5

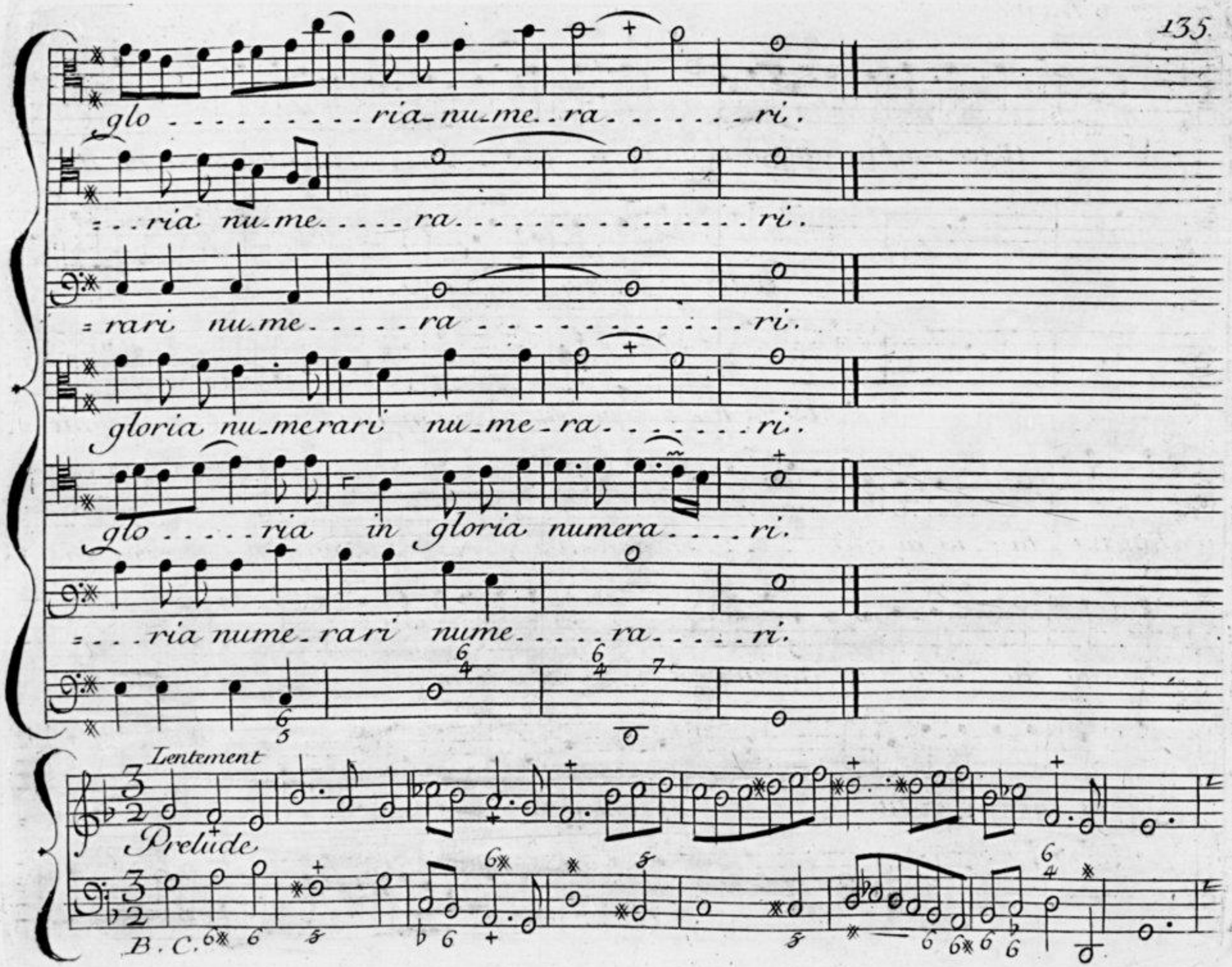
glo - - - - - - - - - - ria-nu-me-ra - - - - - - - ri.
- - ria nu-me - - - - ra - - - - - - - - - - - - - - - ri.
- rari nu-me - - - - ra - - - - - - - - - - - - ri.
gloria nu-merari nu-me-ra - - - - - - - ri.
glo - - - - - ria in gloria numera - - - - ri.
- - - ria nume-rari nume - - - - ra - - - - ri.

Prelude

136. Chœur

Salvum fac po-pulum tuum Do- - mine Et benedic hæredi- =

Salvum fac populum tuum Do- - mine Et benedic hæredi =

Salvum fac po-pulum tuum Do- - mine Et benedic hæredi =

Salvum fac populum tuum Do- - mine Et benedic hæredi =

Salvum fac po-pulum tuum Do- - mine Et benedic hæredi- ta - - - - - - =

Violons

Violons

B. C.

= ta . . . . . ti hæredi-ta . . . ti tuæ hæredi ta . . . ti tu . . . æ

= ta . . . ti tuæ, Et benedic hæreditati hæredi-ta . . . ti tu . . . æ

= ta . . . . ti tu-æ, Et benedic hæreditati hæ-re-di . . ta . . ti tu . . . æ

= ta . . . . ti tuæ Et benedic hæreditati hæ-re-di-ta . . . ti tu . . . æ

= . . . ti hæredita . . . . . ti tuæ hæredi-ta . . ti tu . . . æ.

Violons

Violons

B. C.

Salvum fac po-pulum tu-um Do--mi-ne Et benedic hæredita-----=

Salvum fac populum tu-um Do--mi-ne Et benedic hæredi-=

Salvum fac po-pulum tu-um Do--mi-ne Et benedic hæredi-=

Salvum fac po-pulum tu-um Do--mi-ne Et benedic hæredi-=

Salvum fac po-pulum tuum Do--mi-ne Et benedic hæredi-=

Violons

Violons

B.C.

= . ti Et benedic hæredita . . . . ti tuæ, hæredi. ta . . . ti tu . . . . æ . .

= . ta . . . . ti tuæ, hæredita . . . . ti tuæ, hæredi ta . . . ti tu . . . . . æ .

= . ta . . . ti tuæ Et benedic hæredi ta . ti hæredi ta . . . ti tu . . . . . æ .

= . ta . . . ti tuæ Et benedic hæredi ta . ti hæredi ta . . . ti tu . . . . æ .

= ta . . . . . ti tuæ, Et benedic hæredi ta . . . . . ti tu . . . . æ .

Violons

Violons

B. C.

Legerem.t

Et rege eos et extolle il los vsque in æternum vsque in æternũ in æter . . .

Et rege e-os et extolle il-los vsque in æternum :||: in æter . . .

Et rege e-os et extolle il-los vsque in æternum vsque in æternũ in æ-ter .

Et rege e-os et extolle il-los vsque in æternũ in æ-ter . .

Et rege e-os et extolle il-los vsque in æternum :||: in æ-ter .

Legerem.t

Violons

Violons

B.C.

=num Et rege e-os et extolle il-los et extolle il-los usque in æ=

=num Et rege e-os et extolle il-los usque in æter-num

=num Et rege e-os. et extolle il-los usque in æternum usque in æter-num

=num Et rege e-os et extolle il-los usque in æternum in æternum

=num Et rege e-os et extolle il-los usque in æternum usque in æ=

Violons

Violons

B. C.

= ternum in æternum in æter . . . num Et rege e . os et extolle

vsque in æternum in æter . . . num Et rege e . . . os et extolle il . los

vsque in æternum in æter . . . num Et rege e . os et extolle il . los

vsque in æternum in æ . ter . . num Et rege e . os et extolle il . los vsque in æ =

= ternum in æ . . . ter . . . . . num . Et rege e . os et extolle il . los

Violons

Violons

B . C .

il. los vsque in æternũ in æ. ter . . . num..

vsque in æternũ in æternum in æ. ter. num.

vsque in æternum ://: in æ. ter. . . num.

= ter. num vsque in æternum in æter . . . num.

vsque in æternũ in æ. . ter . . . . . num.

Violons

Symph.

Violons

Symph.

B. C.

Et rege e-os Et rege e-os et extolle il los

Et rege e-os et extolle il los et extolle

Et rege e-os et extolle il los, Et rege

Et rege e-os et extolle il los Et rege

Et rege e-os Et rege e-os et extolle

Tous

Violons

Violons

B. C.

vsque in æternum vsque in æternum vsque in æternum ://: in æternū in æ ter - - num.

il - los vsque in æternum, Et extolle il - los vsque in æternum ://: in æ ter - - num.

e - os et extolle il - los vsque in æternum ://: in æternum ://: in æ - ter - num.

e - os et extolle il - los vsque in æ ternum in æternum ://: in æter - - num.

il los vsque in æternum vsque in æternum ://: in æ - - ter - - - - - - - - num.

Violons

Violons

B. C.

Legerem.t

Prelude

notes egalles

Per Singulos

dies benedi-cimus te

Per Singulos dies benedicimus

te, Et lauda - - - - - - - - mus nomen tuum in Sæ-culum Et in Sæ- - - - - - - - - -

= - culum Sæ-cu-li

Et lauda - - - - - - - - mus, lau

damus nomen tuum in Sæculum et in Sæ. . . . . culum Sæ. . culi.

Per singulos dies benedicimus te Et lauda. . . . . mus nomen tuum in sæ. cu.

lum, et in Sæculum Sæ. culi, Et lauda . . . . . mus nomen tuum in

Sæculum et in Sæculum Sæ. culi, et in Sæ. culum Sæ. cu. li.

Lentem^{te}

148 Lentem.t et Mesure

Prelude

doux

Mesuré

Dignare Domine die

isto, Sine peccato nos custo-dire Sine peccato nos custodire, nos, nos,

fort

doux

custo-di - - - re.

Miserere nostri Do-mine

mise.re.re nos..tri mise.re.re nostri Domine mi.se.re.re

mi..se..re..re nos.....tri.

Gaym.t

doux

Hautbois et violons

doux

Hautbois et Violons

Fiat misericordia tu.a Do.mine Super

B. C.

nos quemadmodum Spera - - - - vimus in te Spera - - - - - - - - - - - - - vimus in

te quemadmodum Speravimus in te, Spera - - - - - - - - - - - - - vimus in te

quemadmodum Speravimus in te Spera - - - - - - - - - - - - vimus in

te Spera - vimus in te.

52 Tres Lentem.t

Chœur

Vivem.t

In te Domine Spera.....vi In te Do...mine Spe..ra....vi non con

In te Domine Spera.....vi non confundar in æ

In te Domine Spera.....vi Non confundar in æternũ in æ.ter.....num non

In te Domine Spe.ra...vi In te Do...mi.

In te Domine Spe.ra...vi

Vivem.t

Violons

Violons

Trompette

Tymballes

B. C.

= fundar in æternũ in æ.. ter.. num non confund. in æternũ in æ ter. ... num

= ternũ in æ. ter ... num non confund. in æternum non :// non confund. in æternum in æ =

non non confund. in æternũ in æ. ternum in æter. num In te Do.. mi =

= ne Spe. ra .... vi non confundar in æternũ in æternum in æternum non :// non non

In te Do'.. mine Spe. ra .... vi, non confund. in æ..

Violons

Violons

B. C.

non :// : non confund.in æternū in æternum. In te Do . . mine Spe - ra . . . vi non

ternum In te Do . . mine Spe . . . ra . . vi, non confund.in æternū in æternū non

= ne Spe . . ra . . . vi non non non :// : non confund.non confund.in æter.in æter . . . num, non

= fundar in æter. . . . num, non confund.in æternū in æter . . . num, in æternū, in æter . . . num non

= ternum in æter . . num, non :// : non confund.in æternū. non :// : non confund.in æternū non confund.non

Violons

Violons

B. C.

non non non non confund.t in æternum non conf.t in æternum in æter - - num

non non non non confund.t in æternum non confunt in æternum in æter - - num

non non non non confund.t in æternū non confund.t in æternū in æ - ter - num

non, non confund.t in æternū non confund.t in æternū in æternum in æternū in æ - - ter - - num.

non non confund.t in æternū in æ - - ter - - - - - - - - - - - - - - - - num.

Violons

Violons

Trompette

Tromp.

Tymballes

Tymb.

B. C.

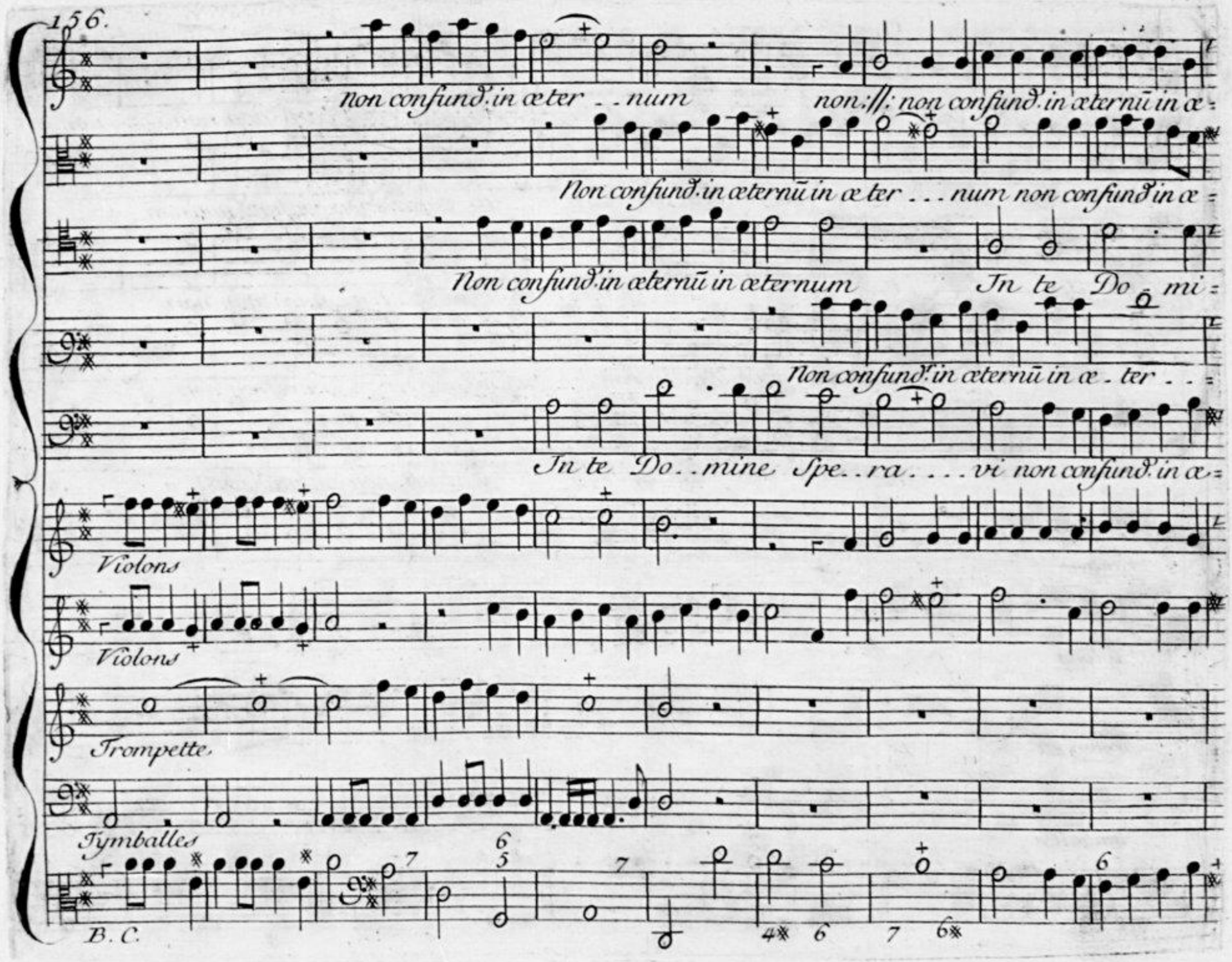
Non confund. in æter . . num non :||: non confund. in æternū in æ=
Non confund. in æternū in æ ter . . . num non confund. in æ=
Non confund. in æternū in æternum In te Do mi=
Non confund. in æternū in æ . ter . . =
In te Do . . mine Spe . . ra . . . . vi non confund. in æ=

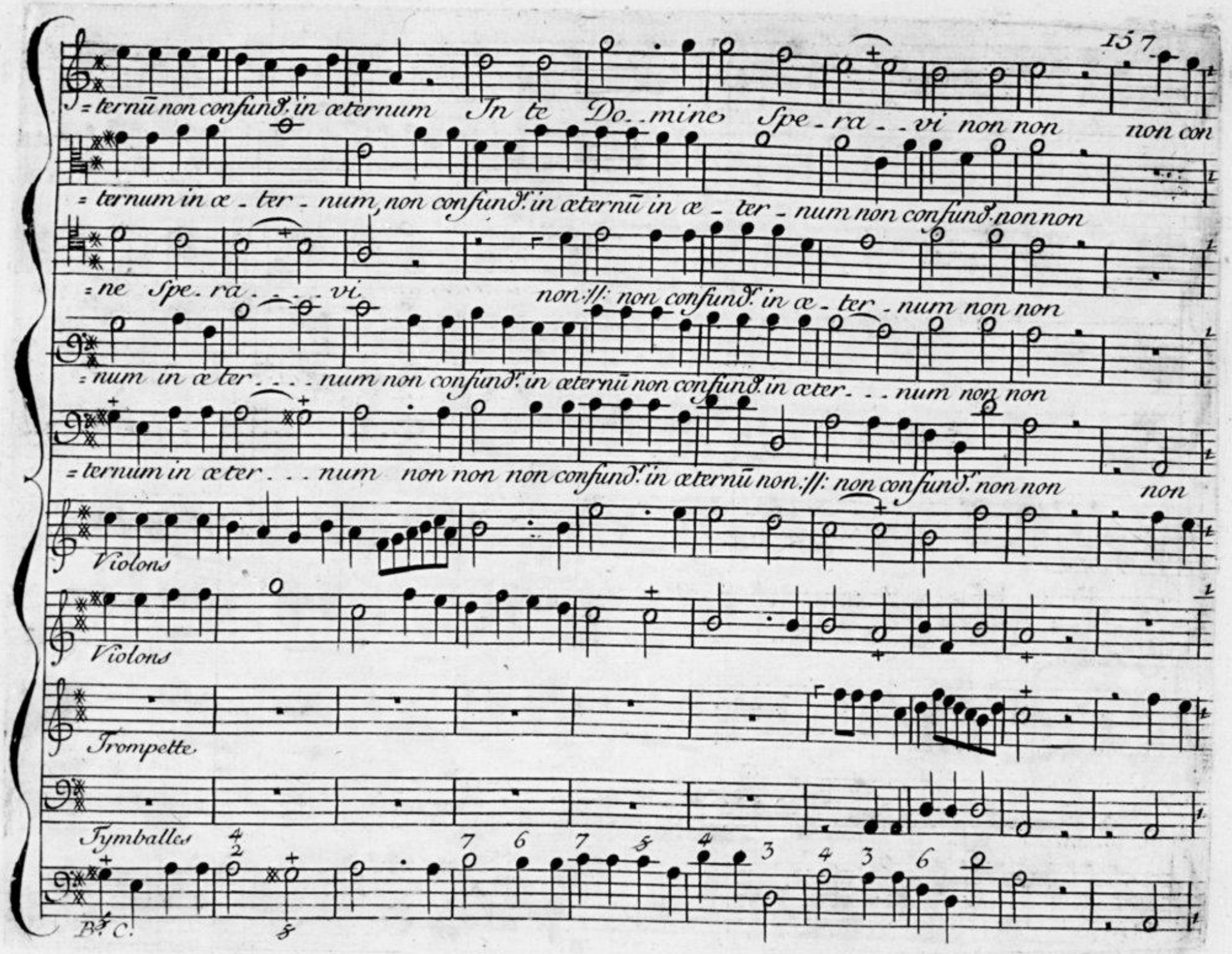
=ternū non confund. in æternum In te Do_mine Spe_ra_vi non non non con
=ternum in æ_ter_num, non confund. in æternū in æ_ter_num non confund. non non
=ne Spe_ra_vi non :||: non confund. in æ_ter_num non non
=num in æter_num non confund. in æternū non confund. in æter_num non non
=ternum in æter_num non non non confund. in æternū non :||: non confund. non non non
Violons
Violons
Trompette
Tymballes
B. C.

=fundar in æternũ in æternũ in æ. ter. . . . . num

In te Do. . . mine Spe. . ra. vi

non non non confund.t in æ ter. . . . . num

non non non confundar in æ. . ter. . . num

non, non confund.t in æternum in æ. . ter. . . num

Violons

Violons

Trompette

Tymballes

B. C.

non confund.ⁿ in æternū, non confund.ⁿ in æternū non confund.ⁿ non :||: non confund.ⁿ in æternū non con

Non confund.ⁿ in æternū, non confund.ⁿ in æ... ter... num non non :||: non non confund.ⁿ in æ =

non confund.ⁿ in æternū non confund.ⁿ in æternū, non confund.ⁿ non non non confund.ⁿ in æ-

Non :||: non :||: non confund.ⁿ in æternū non confund.ⁿ non non, In te Do..mi. =

Non :||: non :||: non confund.ⁿ in æternū non confund.ⁿ non non, non confund.ⁿ in æ =

Violons

Violons

Trompette

Tymballes

B. C.

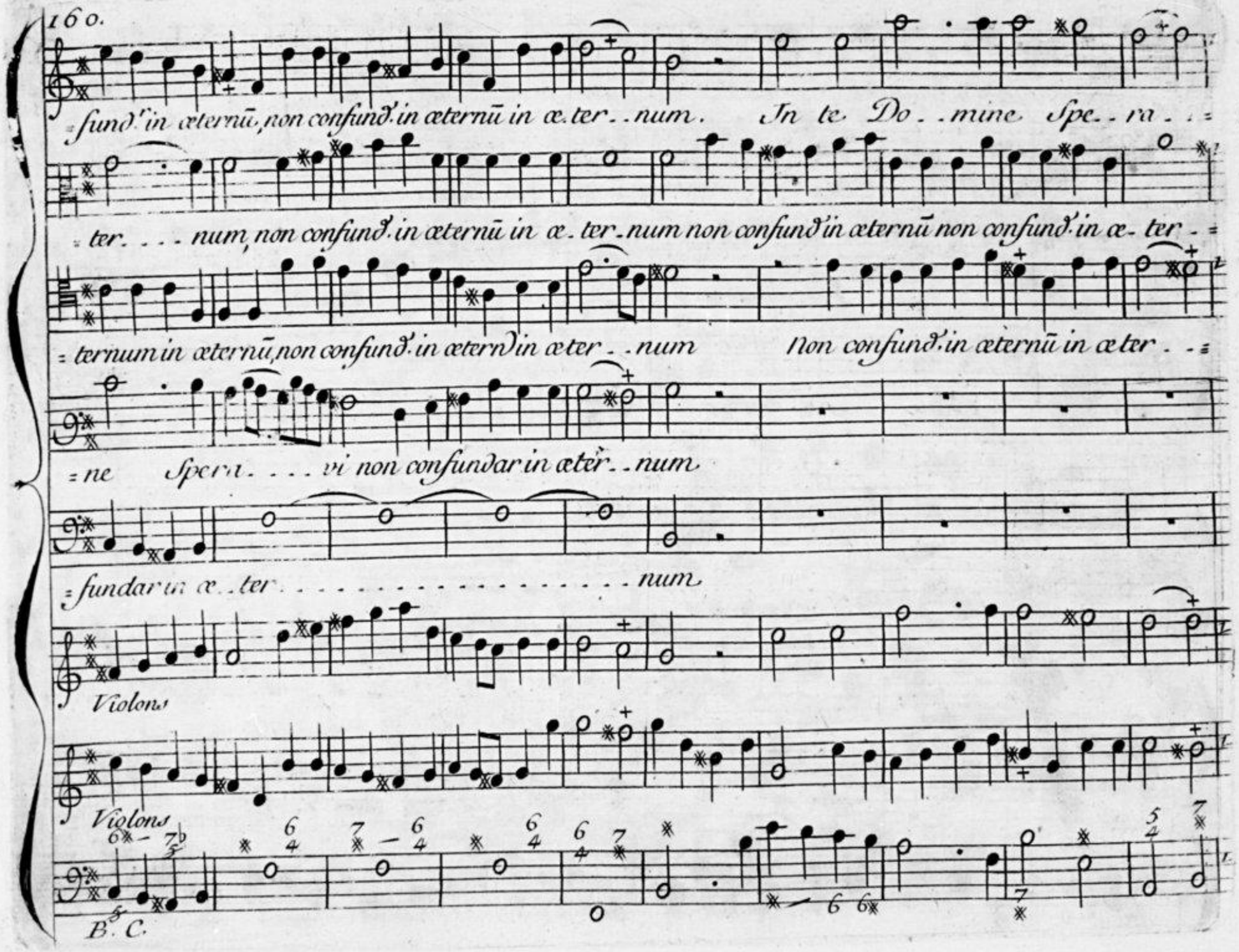
=fund.r in æternū, non confund. in æternū in æ.ter..num. In te Do..mine Spe..ra..=
=ter....num, non confund. in æternū in æ.ter.num non confund in æternū non confund. in æ.ter.=
=ternum in æternū, non confund. in æternū in æter..num Non confund. in æternū in æter..=
=ne Spera....vi non confundar in æter..num
=fundar in æ..ter.....num
Violons
Violons
B. C.

Petit Chœur

= vi, non confund. in æternū, non confund. in æter - num. Non://: non confund. in æternū in æ - ter - - =

= vi, non confund. in æternū, non confund. in æter - num. Non://: non confund. in æternū in æ - ter - - =

= num non non non confund. in æter - num. non non non non non confund. in æ - - ter - =

= num In te Do - - mine Spe - ra - - vi Non con

non non non confund. in æ - ter - num

Non confund. in æternū in æ - - ter - num

Petit Chœur

Violons

Violons

B. C.

Tous

Petit Chœur

=num non:// non confundar in æ - ter - num, non:// non confund. in æternũ in æ - ter - =

=num non:// non confundar in æ - ter - num, non:// non confund. in æternũ in æ - ter - - =

=num, non confund. in æternum in æ - ter - num, non:// non:// non confund. in æ - ter - =

=fundar in æternum in æternũ in æ - ter - - - num,

non confund. in æternum in æter - - - num

In te Do - - mine Spe - ra - - - vi

Tous

Petit Chœur

Violons

Violons

B. C.

Tous

=num, non confundar in æternū in æ. . . ter. . . num non non non confundar in æ. . ter. . .

=num, non confundar in æternū in æ. . . ter. . . num, non non non confundar in æ ter. . .

=num non confundar in æternum in æ. ter. . . . num, non confundar in æternum in æ. . ter. . .

non non non confundar in æ. ter. . . . num, non non non confundar in æ. ter. . . .

non non, non confundar in æter. . . . num, in te Do. . . mine spe. . ra. . .

In te Do. . . mine spe. . . ra. . . . . vi, non confundar in æternum in æ. ternum

Violons

Violons

B. C.

Petit Chœur

Tous

= num, non non non confund.t in æ ter - - - num non non, non non non confundar in æ - =

= num, In te Do - - - mine Spe - ra - - - vi non non, non non non confundar in æ - =

= num, Non confundar in æternum in æ - - ter - - num, non confundar in æternū non confundar in æ - =

= num Non confundar in æternū non confundar in æ - =

= vi' non non, non :|: non confundar in æ - =

= num non non, non :|: non confundar in æ - =

Violons

Violons

B. C.

= ternum, non confundar non non, In te Do . . . mi . ne Spe - ra . . . . . -

ternum, non confundar non non, non confundar in æternum, non confund. in æternũ non con =

ternum, non confundar non non, non confundar in æternũ non con

= ternum, non confundar non non, non confundar in æternũ, non confundar

= ternum, non confundar non non, non non non confundar in æternum in æ . . . ter . . . =

Violons

Violons

B. C.

vi non confund' in æ. ter . . . num,

fundar in æternū in æ. ter . . . num

fundar in æternū in æ. . ter . . . num,

non confund. in æternum in æter - num,

num.

Violons

Violons

Trompette

Tymballes

B. C.

non non non:/: non confund. in æternū non non non non non con=

non:/: non:/: non confund. in æternū non confund. in æternū in æ=

non confond. in æternū in æternum in æternū non confund. in æternū non con=

non:/: non:/: non confund. in æternū in æternū non con=

non:/: non:/: non confund. in æternum non:/: non confund. in æ.=

Violons

tous

Violons

tous

Trompette.

Tymballes

B. C.

tous

=fundar in æternum non non non confundar non non non confund. in æternū non con

=ternum in æternū. non non non confundar non non non non, non con

=fundar in æternū. non non non confundar non non non non non non, non con

=fundar in æternū. non non non confundar non non non non non non, non con

=ternum in æternū. non non, non confund. non non non non, non confund. in æ

Violons

Violons

Trompette

Tymballes

B. C.

fundar in æternum, non ://: non confund. in æternū in æternum in æ . . . ter . . . . num.

fundar in æternum non ://: non confund. in æternū in æternum in æ . . . ter . . . . num.

fundar in æternum non non, non confund. in æternū in æternum in æ - ter . . . . num.

fundar in æternum, non, non, non, non, non confund. in æternum in æ . . . ter . . . . num.

ternum in æ . . ter . . . . . num.

Violons

Violons

Trompette

Tymballes

B. C.

Titre : Motets à une et deux voix avec symphonie, sans symphonie, et à grand choeur. Par Mr. de Blamont ,... Livre premier. Gravé par L. Hue

Auteur : Collin de Blamont , Francois (1690-1760). Compositeur Ne voir que les résultats de cet auteur

Éditeur : Boivin (Paris)

Éditeur : Le Clair (Paris)

Date d'édition : 1732

Sujet : Motets -- 18e siècle Relancer la recherche sur ce sujet dans Gallica

Sujet : Te Deum (musique) -- 18e siècle Relancer la recherche sur ce sujet dans Gallica

Type : Genre musical : motet

Format : In-fol. obl., 169 p.

Format : application/pdf

Format : Nombre total de vues : 170

Description : Comprend : P. 1 - Attende anima aeterna (à 1 v. et 2 instr.) - P. 26 - Exaltabo te Deus (à 2 v., dessus et basse) - P. 51 - Diligam te Domine (à 2 dessus) - P. 69 - Regina caeli laetare (à 2 v., dessus et basse) - P. 84 - Te Deum laudamus (à 5 v., 2 violons, trompette et timbales)

Description : Appartient à l'ensemble documentaire : RISMImp

Droits : domaine public

Droits : public domain

Identifiant : ark:/12148/btv1b9059781b

Source : Bibliothèque nationale de France, département Fonds du service reproduction, RESVM1-111

Relation : http://catalogue.bnf.fr/ark:/12148/cb42917982v

Provenance : Bibliothèque nationale de France

Date de mise en ligne : 04/07/2011