

GAETANO DONIZETTI / LA FAVORITA

Opera completa per canto e pianoforte

**Gaetano
Donizetti**

LA FAVORITA

Dramma in quattro atti

di Alfonso Royer e Gustavo Vaëz

Versione ritmica italiana di F. Jannetti

Prima rappresentazione:

Parigi, Accademia Reale di Musica, 2 Dicembre 1840

Nuova edizione riveduta e corretta a cura di Mario Parenti (1960)

RICORDI

Personaggi

ÀLFONSO XI, Re di Castiglia. *Baritono*

LEONORA DI GUSMAN. *Soprano*

FERNANDO. *Tenore*

BALDASSARRE, superiore del Convento di S. Giacomo. *Basso*

DON GASPARO, ufficiale del Re. *Tenore*

INES, confidente di Leonora. *Soprano*

Signori e dame della Corte, paggi, guardie, soldati, cortigiani, frati di S. Giacomo e Pellegrini.

L'azione si svolge nel Regno di Castiglia nel 1340.

Indice

Pag.

1 Sinfonia

ATTO PRIMO

- 9 Introduzione e coro *Bell'alba foriera*
13 Romanza *Una vergine, un angel di Dio* Fernando (t)
17 Duetto *E fia vero?* Fernando, Baldassarre (t,b)
32 Recitativo e coro *Bei raggi lucenti*
39 Aria e coro *Dolce zeffiro, il seconda* Ines (s)
48 Recitativo *Messaggera gentile*
51 Duetto *Ah! mio bene, un Dio t'invia* Leonora, Fernando (s,t)
68 Scena ed aria *Si, che un tuo solo accento* Fernando (t)

ATTO SECONDO

- 77 Introduzione
83 Scena ed aria *Vien Leonora, a piedi tuoi* Alfonso (br)
92 Duetto *Quando le soglie paterne varcai* Leonora, Alfonso (s,br)
102 Recitativo *Poni tregua al dolor*
103 Introduzione alle danze
106 Passo a tre
118 Passo a sei
128 Finale delle danze
134 Recitativo *Ah! Sire!*
141 Quartetto - Finale secondo *Ah! paventa il furor* Leonora, Don Gasparo, Alfonso, Baldassarre (s,t,br,b)

ATTO TERZO

- 195 Preludio e recitativo *A lei son presso alfine*
200 Terzetto *A tanto amor* Leonora, Fernando, Alfonso (s,t,br)
209 Aria *Oh mio Fernando!* Leonora (s)
222 Recitativo *Ines! Fia ver?*
225 Coro *Di già nella cappella*
230 Recitativo e ripresa del coro
240 Scena e coro *Questo è troppo in mia fe'*
250 Scena e finale terzo

ATTO QUARTO

- 311 Introduzione e coro *Splendon più belle in ciel le stelle*
319 Recitativo e romanza *Spirto gentil* Fernando (t)
326 Recitativo e coro *Che fino al ciel la nostra prece ascenda*
337 Duetto - Finale ultimo *Pietoso al par del Nume* Leonora, Fernando (s,t)

LA FAVORITA

DI

G. Donizetti

SINFONIA

Larghetto

legato
p legato

The second system continues the piano accompaniment. The right hand has a more active melodic line with slurs and accents. The left hand continues with a consistent accompaniment pattern.

The third system shows a change in dynamics and texture. It includes markings for *f*, *p*, *ff*, and *string. un poco*. The right hand has a more complex melodic line with many slurs and accents. The left hand has a more rhythmic accompaniment with some chords.

1 *a tempo*
legato

p *legato*

dim. *rall. pp*

The fifth system concludes the piece with a *dim.* (diminuendo) marking in the right hand and a *rall. pp* (rallentando piano) marking in the left hand. The right hand has a melodic line that tapers off, while the left hand has a steady accompaniment.

G. RICORDI & C. Editori - MILANO.

Tutti i diritti della presente edizione sono riservati.

Tous les droits de la présente édition sont réservés.

PRINTED IN ITALY

RISTAMPA 1975

46268

IMPRIMÉ EN ITALIE

2 Allegretto

7

calando *pp*

fp

fp

8

p *f*

p

9

f *p* *f* *p*

11 Trattenuto

12 Mosso

Continuation of exercise 12, Mosso. This system shows a continuation of the piano accompaniment with a treble clef staff and a bass clef staff. It includes a first ending bracket with a repeat sign and a fermata over the final measure.

13 8

ATTO PRIMO

L'estremità d'una delle gallerie laterali del monastero di S. Giacomo.—Suona l'Ave Maria.—I frati traversano la galleria; vengono dietro Baldassarre e Fernando.

INTRODUZIONE E CORO

Andante

(Campana)

Tenori

Bassi

C O R O

Bell'al - ba fo - rie - ra d'un so - le no -

Bell'al - ba fo - rie - ra d'un so - le no -

- vel - lo, la no - stra pre - ghie - ra co - min - cia per te. Del

- vel - lo, la no - stra pre - ghie - ra co - min - cia per te. Del

calando

pa - dre, del du - ce fia il vi - ver più bel - lo, fia spar - so di

pa - dre, del du - ce fia il vi - ver più bel - lo, fia spar - so di

calando

lu - ce chi lie - ti ne fe' Bel - l'al - ba fo -

lu - ce chi lie - ti ne fe' Bel - l'al - ba fo -

pp

- rie - ra d'un so - le no - vel - lo, la no - stra pre -

- rie - ra d'un so - le no - vel - lo, la no - stra pre -

pp

pp

tutti entrano, meno Baldassarre e Fernando

- ghie - ra co - min - cia per te

- ghie - ra co - min - cia per te

calando

FERNANDO

Io

BALDASSARRE

Quegli accenti o-di tu, Fer-nando?

2

pp *p*

F

li o.do.

B

Fe-li-son per me, ma tu nol se-i? più non a-mi tu il

F

f *p* *lento*

Oh! ciel! che par-li! Di questa terra e-

B

padre!

f *p* *lento*

F

-let-to a reg-gi-tor, pel mode-ra-to impe-ro bea-ta la ren-

F *p*
 _ de _ sti; io pur contento m'era al tuo fianco ma...
 BALD.
 Parla, fi -

cresc. *p* *f*

F Un no - vel - lo m'assalse dol.ce de - si - o, che di spiegar non
 B - nisci.

f

F o - so; corsial tempio, al la pre - ce, e volsi il
 B

f *p*

F co.re alla gloria, a vir - tu, ma il vinse a - mo - re.
 B

f

ROMANZA

FERNANDO

Larghetto

BALDASSARRE

FERNANDO

con anima

F
 - piè. Ah! mio pa - dre, mio pa - dre, quant'era mai bel - la! quant'era mai

F
 bel - la! ah! mio pa - dre, ah! mio pa - dre! m'ha invo - la - ta la pace del

string. *rall.*

F
 cor. Volgo al nu - me la mente, ma quel - la al - lo

p string. *col canto*

a tempo

F
 sguar - do presen - te m'è o - gnor.

a tempo

F

Ah! — da quel gior - no che in siem le so - a - vi au - re

p

tr

legato

f

p

F

gra - te con es - sa spi - rò, queste mu - ra a Fernando son

accel.

accel.

F

gra - vi al - tra sor - te sognando anelò, sognan - do ane -

largo

largo

p

p

F

- lò. Ah! mio pa - dre, mio pa - dre, di mie pe - ne nell' a - tra pro -

a tempo

a tempo

p

5

F

- cel - la un' a - i - ta ricerca il mio cor, un' a - i - ta ricerca il mio cor, ah! _____ ed al

F

nume mi volgo, ma quel - la al - lo sguar - do presen - te m'è o.

p string. *col canto* *p*

rall. dolce

F

- gnor, o - gnor, presen - te o - gnor, o - gnor, o -

rall. p

F

- gnor, presente o gnor, o - gnor, o - gnor.

pp

DUETTO

FERNANDO E BALDASSARRE

Allegro

BALDASSARRE

E fia ve-ro? Son de - sto o va - neg - gio?

6 Allegro

f *p*

B tu il so - ste - gno, l'o - nor del - la fe: che me

f *p*

B spen - to, sull'al - to mio seg - gio dèi se - der - tie re -

B - gna - re per me! tu! tu!

f *f*

FERNANDO

Un poco meno

Pa - dre, io l'a - mo!

Un poco meno

p

BALD.

Non sai tu che d'un giu - sto al co -

p

B

- spet - to de' su - per - bil orgoglio sva - ni? non sai

p

B

tu che il furor - del mio pet - to tut - ta l' - be - ria riscosse, at - ter -

rall.

f

col canto

FERN. *rall.* *a tempo*

Ah! padre, io l'a - - - mo!...

B *8* - ri? *a tempo* Ma ri - spondi: chi è des - sa, la

col canto *p*

B bel - la che si fa - ciltrion - fa di te? La sua

B pa - tria, i congiun - ti, fa - vel - - - la,

FERN. Ma io l'a - -

B il suo no.me, suo rango qual'è?

f *col canto* *f* *p*

20 Più mosso

F *- mo.*

B **9** Van - ne dun - que, fre - ne - ti - co, in -

Più mosso

p

B _ sa - no, lun - gi re - ca il pro - fa - no tuo

p

B piè; ah! del Nu - me la vin - di - ce

p

B ma - no non ri - ca - da tre - men - da su

cresc.

B

te! ah va! lon - tan, lon - tan da

B

me! ah del Nu - me la vin - di - ce

B

ma - - - no non ri - ca - da,

ff

FERN.

a piacere Ca - ra

B

no, non rica - da tre - men - da, non ri - ca - da tre - men - da su te!

col canto

p

10

Poco meno

F
lu - ce, so - a - ve confor - to, deh! tu ve - glia propi - zia su

Poco meno

pdolce

legato 3 3 3 3

F
me! tu mi sal - va, tu gui - da - mia! por - to, tu sor -

F
- reg - gi l'erran - te mio piè! Ca - ra

BALD.

Fre - ne - ti - co, in.

F
lu - ce, soa - ve con - for - to, deh! tu

B
- sa - no, ah! van - ne lon -

F
ve - glia propi - zia su me! tu mi

B
- tan, lontan da me, in - sa - no,

F
sal - va, tu gui - da - mi al por -

B
lontan, lontan

string.

string.

p

F
- - - to, tu so - reg - gi l'erran - te - mio

B
re - ca il tuo piè.

p

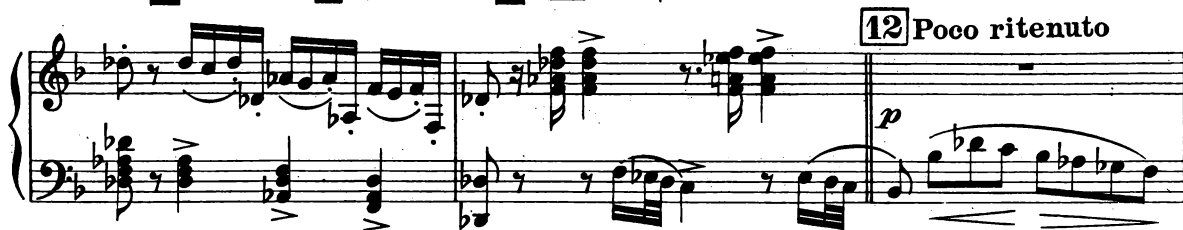

(afferra la mano di Fernando che avviasi
 BALD. per partire, e gli dice con emozione)

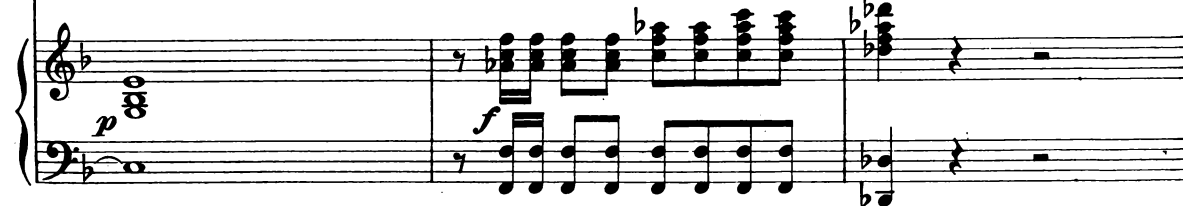

B

-vrà. For- se ingrem- bo al flut - to in- fi - do un so -

B

spi - ro udrassi un dì; fia del nau - fra- go che il

FERN.

a piacere

Ah! pa- dre

B

li - do va cer- can - do che fug- gi.

col canto

F

mi - o, io par- to. Mi be- ne - di - ci.

B

Ah!

I. Tempo

B

va. Van - ne dun - que, fre - ne - ti - co in -

13 I. Tempo

p

B

- sa - no, lun - gi re - ca il pro - fa - no tuo

p

FERN.

Mi be - ne - di - ci.

B

piè! Ah! del Nu - me la vin - di - ce

cresc.

F

Ca - ra

B

ma - no non ri - ca - da tremen - da su te!

F
lu - ce, soa - ve confor - to, deh! tu ve - glia propi - zia su

B

14 Poco meno Ah va!

F
me! tu mi sal - va tu gui - da - mi al por - to, tu sor -

B
insa - no! va!

F
- reg - gi l'erran - te mio piè! Ca - ra

B
frene - - - ti - co in -

F
lu - ce, soa - ve con - for - to, deh! tu

B
- sa - no! ah! van - ne lon -

F
ve - glia pro - pi - zia su me! tu mi

B
- tan, lontan da me, in - sa - no,

F
sal - va, tu gui - da - mi al por - - - -

B
lontan, lontan,

string.

p

F
- - to, tu sor - reg - gi l'er - ran - te mio

B
ah! fug - gi, fug - gi lon - tan da

Allegro

F
piè! tu sor - reg - gi il mio piè, tu sor - reg - gi il mio

B
me! lun - gi re - ca il pro - fa - no tuo

15 Allegro

F
piè, sor - reg - - - gi il mio

B
piè, t'in - vo - la, van - ne lon - tan da

cresc. *ff*

F
 piè, tu sor-reg - gi il mio piè, tu sor-reg - gi il mio

B
 me, lun - gi re - cail profa - no tuo

fp *fp*

F
 piè, sor - reg - gi il mio

B
 piè, t'in - vo - la, van - ne lon - tan da

cresc. *ff*

16

3

F
 piè, io par - to, deh! gui - da l'er - ran - te mio

B
 me, lon - tan, lon - tan, lon - tan, lon - tan re - cail tuo

8

F
piè!

B
gravemente

piè, e del Nu - me la vin - di - ce ma - no non ri -

(Esce per la sinistra, tende le braccia a Baldas - sarre che volge la testa asciugandosi una lagri - ma e s'allontana.)

F
ahi - mè!

B
- ca - da tremen - da su - te!

Ameno sito sulla riva dell'Isola di Leone.

RECITATIVO E CORO

Andantino

17

p

f *p*

INES

p

Bei rag - gi lu - cen - ti bel - l'au - re be -

18

p

tr

I
- a - te, — il suo - lo smal - ta - to, smal -

I
- ta.to dicen - di - di fior, di fior, si, di

Soprano

CORO

Bei rag - gi lu -

I
fior, si, di fior, si, di fior, il

- cen - ti, bel - l'au - re be - a - te, si, bell'aure, il

I
 suo - lo sì, sì, smalta - to, ——— smalta_to di can - di - di
 suo - lo sì, sì, smalta - to, ——— smalta_to di can - di - di

fp

I
 fior, sì, di can_di_di fior. Ah! ——— un
 fior.

19

ff

I
 ge - - - - - no di - vi - - - - - no ci

p

I
ve - glia, ci ve - glia, ci guida,

I
pro - pi - zio ne affi - da, pro -

I
- pi - zio ne affi - da d'unge - nio il fa -

I
- vor. Al lie - to de - sti - no rispon - dai il con -

I

-ten - to, ad es - so l'ac - cen - to fia sa - cro del

ff

p

12

6

I

cor.

Soprani

f

Si, del cor, si, del

20

ff

I

Di gio - je ri - den - ti, — fra-

cor.

p

p

I
 - gran - za qui spi - ra, — o - gnor qui s'ag -
 tr.
 tr.

I
 - gi - ra, s'ag - giralapa - ce e là mor, là mor, si, a -
 Soprani
 Di gio - je ri -
 CORO

I
 - mor, si, a - mor, si, a - mor, o -
 - den - ti fra - gran - za qui spi - ra, sì, qui spi. ra, o -

- gnor qui, si, qui s'aggi - ra, — s'aggira la pa - ce e l'a.mor, si, la pa.cee là.

- gnor qui, si, qui s'aggi - ra, — s'aggira la pa - ce e l'a.mor,

21

fp

f

- mor, si, la pa. ce e l'a.mor, — l'a.

ah! si, la pa. ce e l'a. mor,

p

f

p

rall.

- mor, e l'a - mor!

rall.

e l'a - mor, l'a - mor!

Prall.

p

ARIA

INES E CORO

Andante

INES

Si - len - zio! Si -

22

Andante

p

I

- len - zio! È puro il mar, se - re - no

I

l'a.e.re, il battello qui s'a - van - za, lo di - ri - ge la spe - ran - za.

Allegretto

(il Coro di Donzelle si avvicina
alla sponda e guarda da lungi)

Dol - ce

23

Allegretto

p

I
Soprani

zef - fi - ro, il se - con - da, lie - ve

CocC

p
Dol - ce zef - fi - ro, il se - con - da,

I

spi - ra in sul - la ve - la, finchè il

lie - ve spi - ra in sul - la ve - la,

I

tragga a que - sta spon - da l'a - mo -

fin - chè il trag - ga a que - sta spon - da

I

- ro - so suo de - stin; —

l'a - mo - ro - so suo de -

I

fin - chè il trag - ga a que - sta

- stin; fin - chè il trag - ga a que - sta

I

spon - da l'a - mo - ro - so suo de -

spon - da l'a - mo - ro - so suo de -

Poco più mosso

I

-stin, l'a - mo - ro - so

-stin, l'a - mo -

24 **Poco più mosso**

I

suo - de - stin,

- ro - so suo de -

I

l'a - mo - ro - so

-stin, l'a - mo -

I

suo de - stin.

- ro - so suo de -

f

- stin.

p

rall:.....

INES I. Tempo

p

Ed al giunger tuo di - sve - la,

Soprani

p

Ed al giun - ger tuo di -

25

I. Tempo

p

I

que - sta suo - lo a far più gra - to,

- sve - la, que - sto suo - lo a far più

I

il so - spi - ro pro - fu - ma - to,

gra - to, il so - spi - ro pro - fu -

I

de - gli a - ran - cie gel - so - min,
 - ma - to de - gli a - ran - cie gel - so -

I

sì, il so - spi - ro pro - fu -
 - min, il so - spi - ro pro - fu -

26

I

- ma - to de - gli a - ran - cie gel - so -
 - ma - to de - gli a - ran - cie gel - so -

Più mosso

I
 _ min, de - gli a - ran - cie gel - so - min, de - gli a -

Sop. I.

_ min, de - gli a - ran - cie gel - so - min, de - gli a - ran - cie

Sop. II.

_ min, de - gli a - ran - cie gel - so - min, de - gli a - ran - cie

Più mosso

ff

I
 - ran - cie gel - so - min, deglia - ran - cie gel - so -

gel - so - min, deglia - ran - cie gel - so -

gel - so - min, degli aran - cie gel - so -

27

ff

I

- min, degli a_ran_cie gel - so - min, ah! _____

- min, degli a_ran_cie gel - so - min, de_gli a - rancie gel - so -

- min, degli a_ran - ci e gel - so - min, de_gli a - rancie gel - so -

p

p

p cresc.

I

- min, degli a - rancie gel.so - min. _____

- min, degli a - rancie gel.so - min. _____

- min, degli a - rancie gel.so - min. _____

f

f

f

RECITATIVO

Fernando giunge su di una barca, avendo un velo agli occhi, che gli vien tolto dalle donzelle.

28

Moderato

pp

pp

fp

FERNANDO

(alla donzella che gli dà la mano)

Messag-ge - ra gen-

29

p

p

p

- ti - le, nin - fa di - scre - ta, che o gnor — su que - ste

F

sponde il mio ve-nir pro- teg-gi, e il mio ri- tor- no, a che non

p

F

o-do di tua voce il suo-no?

a tempo

a tempo
fp

F

Ma ta-ci-tur-na sem-pre! Ah! ti scon-

(ad Ines)

Allegro

F

-giu-ro! ti scongiu-ro! la tua, la tua don-na, la mi-a per-si-ste an-

p

accel.

F

_co - ra il suo ran - go a ce - lar - mi, il suo no - me? Ah! par - la! chi è des - sa?

30

accel.

INES

Vano è il doman - dar...

F

Tremendo è dunquel'ar - ca - no? co - sì tre -

(vede venir Leonora)

I

Più sa - sai che tu nol cre - di. El - la vèr noi s'a -

F

- men - do?

p

Maestoso (Leonora inoltrasi e fa segno alle altre di ritrarsi)

I

- vanza, a lei lo chiedi!

Maestoso

f

DUETTO

51

LEONORA E FERNANDO

LEONORA

All^o moderato

31

Ah! mio

All^o moderato

f *p*

L

be - ne, ah! mio be - ne, un Di - o t'in -

L

-vi - a, vie - ni, ah! vien, ch'io vi - va in te! vie - ni,

L

vie - ni, ah! vien! tu sei gioja all'al - ma

L
mi - a, terra e ciel tu sei per me

L
ah! tu sei gio - ja all'alma mi - a, ter.rae

p

L
ciel tu sei per me.

FERNANDO

32 Lun - gi da un pa - dre a -

F
- ma - to, per te sol.ca - to ho l'on - da, per

LEONORA

rall.

Ma da quel dì be - a - to veglia un pensier su
 te, ah! sol per - te.

col canto *p*

a tempo

te e vèr l'a - mi - ca spon - da ei ti con - du - ce a me. Più
 Fe - lice io son?

33 *f a tempo*

mi - se - ra for - se son io di te!
 Per pie -

p *p*

F

- ta - de a me di - sve - la qual pe - ri - glio qui si -

F

ce - la! pel tuo cor, s'è mio l'im - pe - ro, vo' la

LEONORA

F

Ah! che il fa - to e a me se -

mor - te ad in - con - trar.

L

- ve - ro! Nol di man.

F

Chi sei tu?

Larghetto

L
F

dar.

34 Tace - rò, ma pria ri - spon - di se pos -

Larghetto

p

F

- sen - teè in te là - mor. Tuo de - stin col mio con -

LEONORA

F

Il vor - ri - a... ah! nol

- fon - di, spo - so - tuo - mi stringi al cor.

p

Allegro

L

pos - so!

35 **Allegro** Che a - scol - to! oh mio ter - ror! ah! erudo il

f

p

Larghetto

L *p* Ah! d'un

F fa - to, in un i - stan - te sven - tu - ra - to appien mi fè!

Larghetto

p

L Di - o ven - di - ca - tor il fu - ror piombò su me.

F

Crudo il

f *p*

L Ah! d'un

F fa - to, in un i - stan - te sven - tu - ra - to appien mi fè!

36

cresc. *sf* *p*

L Di - o vendi - ca - tor il fu - ror - piom - bò - su me. A te pen.

F

p

L *pp*
 - san - do o gnor lo spir - to a man - te di que - ste ci - fre ti vo - lea far

L
 do - no, ma dub - bio il cor... Non hai tu det - to più fia - te a me, che il so - lo o -
 FERNANDO
 Eb - ben?

L (mostrandogli una carta)
 - nor t'al - berga in pet - to? Or cer - to l'av - ve - nir io qui ti
 F
 Il dis - si.

L
 ren - do, ma giu - ra... Fug - gir - mi...
 F
 E che? Oh ciel che in - ten - do?

Moderato

F

37

Fia ve - ro? la - sciar - ti! e

Moderato

p

F

tu il chie - di a me? _____ mia vi - ta è l'a³

F

- mar - ti, spi - ra - re per te... Pria

F

fred - do il cor mi - o per mor - te sa -

string.

F - rà, ma dir - ti, l'ad - di - o ah!

string.

F ma - i non po - trà! Com - pian - ger - mio -

cresc.

38

p

F - gno - ra il mon - do do - vrà, non quei che t'a -

cresc.

F do - ra, che t'a - do - ra tac - ciar, tacciar di vil -

p

LEONORA

Deh! van - ne, deh! par - ti! deh!

F

-tà.

39

p

fug - gi da me! m'è gio - ja l'a -

L

- mar - ti, de - lit - toè per te. Ah!

L

fred - do il cor mi - o per mor - te sa -

L

string.

L - rà, ma dir - ti l'ad - di - o do -

string.

L - len - te do - vrà Com - pian - ger - tio -

cresc. *f* *p* **40**

L - gno - ra il mon - do po - trà, main - dar - no sim -

affrett. *affrett.* *cresc.* *cresc.*

L - plo - ra per me, ah! per me, per me la pie -

p

Allegro vivace

L
_ tà. Che

INES (accorrendo tutta tremante)

41 Ah! Leo.no.ra... il Re.

Allegro vivace

f *cresc.*

L
sento! Giu.sti Nu . mi! Oh! spa -

FERNANDO (sorpreso)

Il Re!

L
- ven - to! oh! spa - ven - to! Io ti

(ad Ines)

p

(dando la carta a Fernando)

L
 se_guo. Pren - di e va:

L *rall.*
 pren - di e va: ah! fug-gi.

FERNANDO

Ah!

42

f

L
 Gran Dio! pie - tà.

F
 no. Ah! _____ fia

ff

I. Tempo

F

4/3 ve - ro? la - sciar - ti, e tu il chie - dia

I. Tempo

p

F

me? mia vi - ta è l'a³ - mar - ti, spi -

LEONORA

F

Ah! fred - do il cor

- ra - re per te.

L

mi - o per mor - te sa - rà, ma

string.

L
dir - ti l'ad - di - o do - len - te do - vrà. Com -

F
Ah! ciel! Ah! com -

string.

cresc.

L
- pian - ger - tio - gno - ra il mon - do po -

F
- pian - ger - mio - gno - ra il mon - do do -

44

p

cresc.

L
- trà, ma indar - no s'im - plo - ra per - me la - pie -

cresc.

F
- vrà, non quei che t'a - do - ra tac - ciar ah! di vil -

cresc.

p

Più mosso

L *tà.* Ad-di - o! ad-di - o!

F *tà.*

45 **Più mosso**

f

L par - ti, va! Par - ti.

F Fia ver! La_

f

L Si, in - dar - no s'im - plo - ra per

F - sciar - ti! Com - pian - ger - mio - gno - ra il

ff

Ancora più mosso

L
me la pie-tà, per me la pie-tà, per

F
mon - do do - vrà, non quei che t'a - do - ra tac -

Ancora più mosso

L
me la pie-tà, in - van per me

F
- ciar di vil-tà, no, no tac - ciar.

(Leonora getta a Fernando, un ultimo sguardo, poi parte precipitosamente)

L
la pie - tà.

F
di vil - tà.

46

SCENA ED ARIA

FERNANDO

(Fernando ha ritenuto Ines che era per seguir Leonora)

Recitativo

INES

FERNANDO

Recitativo

Si, è Al - fon - so, ah

El'uom, che la de - si - a, è il Re?

47

I

F

ta - ci.

È sciol - to il vel. La sua cu - na, il suo rango l'avvi - ci - nano al

cresc.

F

so - glio. Ed i - o... chi so - no? sven - tu - ra - to, o - scu - ro sen - za glo - ria.

f

INES

(ella gli fa cenno di tacere e parte)

Pru - den - za.

f

fp

FERNANDO

Io non mer - ta - va il suo a - mor, il suo

Andante (riguarda la carta datagli da Leonora)

cor. Gran Di -

48 And.te *fp*

- o! che degno io ne di - ven - ga or vuol... Sì, que - sto

rango, que - sto ti - tol e que - sto - nor - su - bli - me! ah si! un i -

- stan - te, ca - pi - ta - no, guer - rier, mi scor - ge e a - man - te.

Marziale

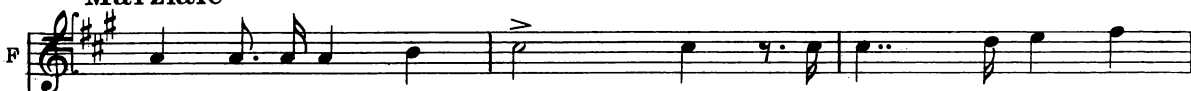
F 

49 Sì, che un tuo so - lo ac - cen - to la vo - ce egli è di

Marziale

p 

F 

Di - o, l'a - mor che in pet - to io sen - to ac -

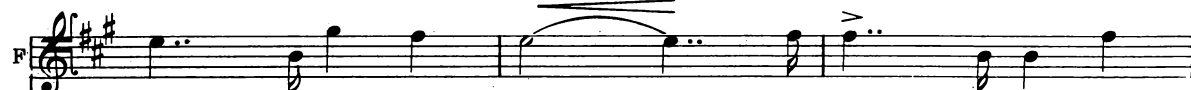

F 

- cen - de il mio va - lor. Ho dol - ce in cor la

50 *fp* 

F 

spe - me, se il tuo cam - pion son i - o, che

F
noi vi-vremo in - sie - me be - a - ti nel - la -

fp

F
- mor. L'a - mor che in pet - to io sen - to ac -

fp

tr

tr

F
cresc. - cen - de in me il va - lor _____ l'a - mo - re ac -

cresc.

tr

accel.

ff

F
- cen - de, ac - cende in me, ac - cen - de in me il va -

Più mosso

F

- lor.

51 Più mosso

f *ff*

F

p *rall.*

Dunque ad.dio, suol di -

tr *p col canto*

F

a tempo

- let - to, cui no - to è il mio de - stin,

f a tempo

F

p

tor -

F

na - rea te pro - met - to, cin - to d'al - lo - ro il

52

p

F

crin, tor - na - rea te pro - met - to cin - to d'al -

F

- lo - ro il crin, tor - nar, tor -

p *ff* *3*

F

rall.

na - rea te pro - met - to, cin - to d'al - lo - ro il

col canto *p*

I. Tempo

F

crin. Sì, che un tuo so - lo ac - cen - to la

53 I. Tempo

vo - ce gli è di Di - o, l'a - mor che in pet - to io

sen - to ac - cen - de in me il va - lor. Ho

dol - ce in cor la spe - me, se il tuo cam - pion son

54

fp

F

i - o, che noi vi - vre - mo in - sie - me be -

fp

F

- a - ti nel - l'a - mor. L'a - mor che in pet - to io

fp

tr

F

sen - to ac - cen - de in me il va - lor, l'a -

cresc. *accel.* *ff*

tr *cresc.* *accel.*

F

- mo - re ac - cen - de, ac - cende in me, ac -

ff

Mosso

F

- cen - de in me il va - lor, ah! noi vi - vre - mo in -

55 Mosso

ff

F

- sie - me be - a - ti nel - l'a - mor, vi -

a piacere

F

- vre - mo be - a - ti nel - l'a - mor.

col canto

Fine dell'Atto Primo

ATTO SECONDO

Galleria, dalla quale veggonsi i giardini.

INTRODUZIONE

Allegro

A

pp. *be* *pp*

-li- -zie, oh! quan-to al-la vo-str'om- -bra rian-

A

-dar m'è gra- -to i so-gni del -l'a-

D. GASPARO

rall.

Delvinto il

A

-mor, on-de s'i-ne- -bria il cor.

rall.

6 *allegro*

G

tet-to ap-par-tiene al vin-ci-tor, per voi la fe-de tri-

G
 - on - fa, ed Isma.el fuggeepaven . ta.
 ALFONSO
 Si, di Marocco i

A
 re_gi e di Granata in.sie.me, vi . der la lu . na a Tari . fa crol.

D. GASPARO

A
 Futua la glo . ria, si . gno . re.
 .lar. E mi.a? no, fu Fer.

A
 . nando, fu quel garzon va . lente, che un giorno sol fe' no . to, che rannodò l'ar.

A

-ma - ta sal - vando il suo si - gno - re; og - g'io l'at - ten - do in Si -

A

-viglia, e innanzi a tut - ti il suo va - lor o - no - rar de -

D. GASPARO

Del - la tua sposa or giunse sdegno - so il ge - ni -

A

-si - o.

G

-tor.

(con sarcasmo)

A

Al - cun gli fe - a già chiaro il mio pen -

SCENA ED ARIA

ALFONSO

Moderato

(fa cenno a D. Gasparo di uscire: con lo sguardo lo segue)

ALFONSO

Moderato

f *p*

7

siero.

A

Ma de' malvagi invan sul ca-po mio sven-ture impreca in-vi-da

A

rabbia; di tutti l'inique tra-me io scerno; per te, mia

f

A

vita, per te, mia vi-ta, affron-terei l'a-ver-no.

Lento

f

84 *Larghetto*

8

p

ALFONSO

Vien, Leo - no - ra, a' pie - di tuo - i ser - to e

A so - glio il cor, il cor ti do - na, ah! se - a -

A - ma - re il Re - tu puo - - i, mai - del

A do - no, mai del don si pen - ti - rà, no, mai del don si pen - ti -

A

9 -rà, ché per so - glio e per co-

A

-ro - na, ché per so - glio e per co - ro - na gli ri -

A

-man - la tua bel - tà, ah! se ama-re il Re tu puo.i, ah! se ama-re il Re tu

string. *rall.*

A

puo.i, mai del don si pen-ti-rà, no, mai del don, no mai del don si penti.

A

a piacere

-rà, se per soglio e per coro.na gli riman la tua bel-tà.

Recitativo *dolce*

A

10 Recitativo

Ah! mia Leo - no - ra, deh! vie - nia me.

Moderato

ALFONSO

De' ne - mi - ci tuoi lo sde - gno di sfi -

p *stacc.*

A

- darsa - prò per te, per te; se ti ces - si e l'alma e il

A

re - gno, io per gli altri ancor son Re. De' miei

p *sf*

A

11 di com - pa - gna io vo - - glio farti, o bel - - la, innan - zi al

A

ciel, al mio fian - co u - ni - ta in so - - glio, al mio

A

fian - co nel l'a - vel, sì, mio ben, sì, mio ben, ah! de' miei

A

di com - pa - gna io vo - - glio far - ti, o bella, innan - - zi al

A

ciel, in - nan - zi al ciel, ah! de' miei di com - pa - gna io

string. *rall.*

string. *col canto*

a tempo *string.*

A vo - glio far - ti, o bella, innan - zi al ciel, de' miei di compa - gna io

a tempo *string.*

A vo - - glio far - ti, o bel - la in - nan - zi al

ff

Vivace

A ciel. Vien, Leo -

12 *Vivace* *f*

A -no - ra, ah!

A vien, ser - - to e so - glio il Re ti

A do - na, vien.

A Ah! *Lento* che per so - glio e per co - ro - na gli ri - man la tua bel -

A - tà. Ah! de' ne - mi - ci tuoi lo sde - gno di sfi -

13 I. Tempo

A - darsa - prò per te, per te; se ti ces - si e l'alma e il

A re - gno io per gli altri ancor son Re. De' miei

A

14 di com - pa - gna io vo - - glio farti, o bel - - la, innanzi al

A

ciel, al mio fian - co u - ni - ta in so - - glio, al mio

A

fian - co nel l' a - vel, sì, mioben, sì, mioben, ah! de' miei

A

di com - pa - gna io vo - - glio far ti, o bella, in - nan - - zi al

A

15 ciel, ah! de' miei di compagna io vo - glio far - ti, o

A

bel. - - la, in - nan - - zi al ciel, farti, o

A

bel. - - la, in - nan. - - zi al ciel, in -

A

_nan - zi al ciel, ah! mia com - pa - gna vo - glio

A

(movendo incontro a D.Gasparo, che ritorna,
far - - ti in - nan - zi al ciel.

A

e col quale s'intrattiene.)
Per la fe.sta previeni tut.ta la mia

DUETTO

LEONORA e ALFONSO

Andante (discorrendo a bassa voce con Ines)

LEONORA
Eb - ben,

ALFONSO
cor - te.

16
p

L
INES
così si nar - ra!
È il pro - de vin - ci -

L
Egli è Fer - nan - do!

I
_tor.

L

a lui la glo - ria!... oh

p cresc.

L

ciell!

a me l'in - fa - mia!

lento

f

col canto

(Leonora fa cenno ad Ines di ritirarsi)

ALFONSO (s'avvicina a Leonora.)

17

Ah! Leo - no - ra, il guar - do sì me - sto a che chi - nar?

fp

LEONORA

Recitativo

Liet a mi credi se a te d'accanto io son?... il cor non ve - di!...

Recitativo

Larghetto

L  *Quan - do le so-glie pa-ter-ne var-ca. - i de-bil fan-*

18

Larghetto

p 

L  *-ciul - la de-lu - sa nel cor;*

L  *giun - ta qui, te-co di-vi-der spe-ra - i ta - la-mo of-*

L  *-fer - to di sposa al - l'a - mor. Si, Al -*

ALFONSO

(sommessamente)

Ah! ta - ci.

19

L. *fon - so... traviata, av-vi - li - ta...*

A. *Ta - ci, deh!*

L. *M'haitol - toil pa - dre, l'ono-re, la fè.*

A. *ta - ci.*

lento

L. *Ta - ci - ta e so - la, dal mon - do scher - ni - ta, fra l'ombra.*

col canto

L. *-sco.sa è la bel.la del Re, è la bel.la del*

rall.

col canto

Larghetto

L
Re.

ALFONSO

Leo.no.ra!... Leo.nora!... deh

20 Larghetto

p

A
ta - cil In que - sto suo - lo a lusingartua cu - ra

pp

A
re - gna il pia - cer, la via ____ sparsa è di fior.

dolce

A
Se in - tor - no a te ____ più bel - la ap - par na - tu - ra,

A

ahi! d'on.de av.vien che tanto è il tuo do. -lor?

LEONORA

21

In que.sto suol s'am.manta la sventu - ra di gemme, d'o.ro e

L

di leg.gia.dri fior, ma ve.de il ciel

dolce

L

la mia morta.lecu - ra; se ri.de il labbro, dispe.rato è il cor, disperato è il

L

cor. Ah!

ALFONSO

Ma di tue do - glie la cagion primie - ra?

22

p

L

taci... indarno tu la chiedi a me;

f *fp*

L

accel.

sof - fri che lungi di tua cor - te io pe - ra, che

ALFONSO

No.

accel.

L
 lun - gi di tua cor - te io pe - ra.

A
 No. No. A ogni uom vo'

A
 no - to l'amor mio per te; al - fin ve -

LEONORA

L
 È vil Leo -

A
 -dra - i se que - sto cor t'a - do - ra.

L
a piacere
 -nora, è grande trop - -poil Re.

A
 col canto

23

p

L *p*
 (Ah! l'al - to ar - dor, ah! l'alto ardor che nutro in pet - to

A *p*
 (Ah! l'al - to ar - dor, ah! l'alto ardor che nutro in pet - to

L
 in me di - vien, in medi - vien so - a - ve af - fet - to,

A
 in lei di - vien, ... in lei di - vien ste - rile af - fet - to;

L
 ma splende in van co - me ful - gor, ma splende in van, co - me ful - gor,

A
 non v'ha destin del suo miglior, non v'ha de - stin del suo mi - glior;

L *rall.*
 di tomba, oh Dio! nel mu - to or - ror, di tom - ba, oh Di - o! — nel mu - to or -

A *rall.*
 pur grave, oh Dio! le sta sul cor, pur grave, oh Di - o! — le sta sul

col canto

string.

L *-ror,* *ma splende invan,* *co-me ful-*

A *cor,* *non v'ha destin* *del suomi - glior,*

24 *string.*

a piacere

L *-gor,* *ma splende invan nel muto or-ror,*

A *pur grave, oh Di - o! le sta sul*

f *col canto*

L *ah!*

A *ah!*

p *cor,* *ah!*

(entrano Dame, Cavalieri, Paggi e Soldati)

L *sì, nel mu - to or - ror.)*

A *sì, le sta sul cor.)*

pp

RECITATIVO

Recitativo

ALFONSO

Poni tregua al do-lor, sie-di re-gi-na della

25

Recitativo

p

A

fe - sta che amore a te de - sti - na.

lento

calando

INTRODUZIONE ALLE DANZE

26

Vivace

f *cresc.*

ff

f

ff

27

28

PASSO A TRE

29

Andante

f

con grazia

p

stacc.

stacc.

30 Allegretto

32

Moderato

string.

ff

f

33

Allegretto

Third system of the musical score. The right hand features a more complex rhythmic pattern with accents. The left hand has a few chords followed by a whole rest, then resumes with a descending line of chords.

34 Allegro

Coda

35

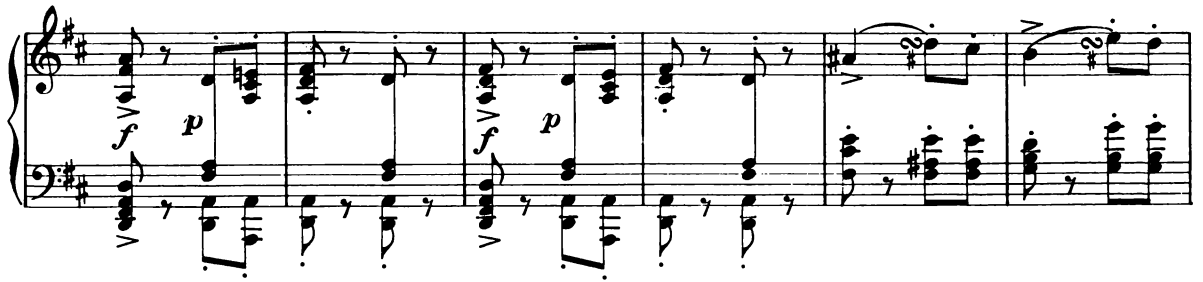

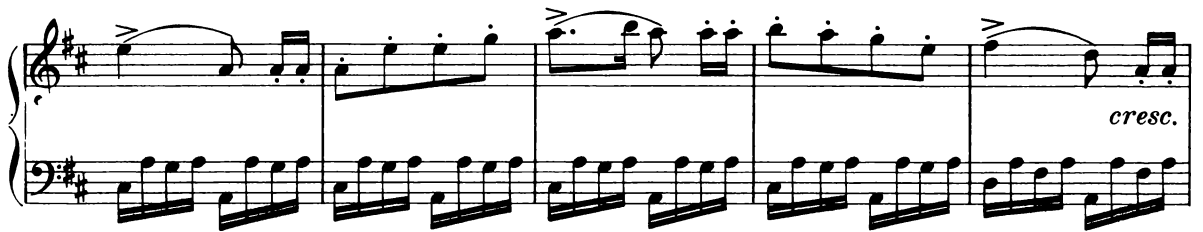

38

Vivace

PASSO A SEI

39

Largo

ff

40 Cantabile

p

*p**calando*

41 Andante

Fourth system of the *Andante* section. The right hand continues with a melodic line, and the left hand has a steady accompaniment.

Fifth system of the *Andante* section. The right hand continues with a melodic line, and the left hand has a steady accompaniment.

42

43 Poco più mosso

stacc.
p

44

Mosso

45

Meno mosso

47 Più mosso

48

Meno mosso

Coda

legato

8 3

49

p

f

FINALE DELLE DANZE

All.^o vivace

50

f *ff*

51

p *tr*

f *p* *tr*

pp

1. 2. 52

f

Third system. The right hand continues with a melodic line, and the left hand plays chords. Slurs and accents are used throughout.

ff

53

staccato

54

3

Sixth system. The right hand features a triplet melodic line. The left hand plays chords. The number 3 is written above the triplet.

3

Seventh system. The right hand features a triplet melodic line. The left hand plays chords. The number 3 is written above the triplet.

54

p

3 3

f

calando

f

55

f

f

f

ff

56

57

58

Coda

p *ff* *p* *ff* *p*

59

1. 2.

P string. *cresc.*

ff

p *cresc.* *ff*

60

f

61

RECITATIVO

Allegro

D. GASPARO

mf Ah! Si_re!

ALFONSO

Che mai fu?

Recitativo

62 *f* Allegro

(sommessamente)

G *f* Tua fede in fe-ra al sud-di-to fe-de-le ognor ne-gasti: eb-ben, lei che col-

G -ma-sti di fortu-na e di gloria, il suo so-vrano in se-gre-to tradi-a.

G U-no schiavo que-sto fo-glio re-cato avea per

ALFONSO

Tu men-ti.

G

es-sa ad I-nes confi - den-te, a que - st'I-nes! il labbro mio non

p

G

mente. (allontanando d'un gesto D. Gasparo)

ALFONSO (scorre lo scritto)

No, possi-bil non

63

Largo (volgendosi a Leonora) (ponendo il foglio ricevuto da D. Gaspa-ro sotto gli occhi di Leonora)

A

è! Chiscriverti o - sa,

Largo

fp

LEONORA

(riconoscendo il carattere) **Allegro**

Un uom che a-do -

A

e parlar - ti d'a-mor?

64 **Allegro**

ff

L - ro. Ah! pria la

A Oh tradi - men.to! il no.me?

L *a piacere* *a tempo* mor - te che appagar tuo de - si. o. Ah!

A Forse i tor.menti P'otterran.no.

Allegro (Baldassarre penetra improvvisamente nella galleria seguito da monaci che recano una pergamena... Al suo apparire si manifesta in tutti una grande agitazione)

L Si - re!

65 Allegro

ALFONSO

Qual tumul-to!

A chi ar-di - scei - nol - trar?

BALDASSARRE

Io son quel - lo, io son che ven - go le tue
a tempo

A Veglio! che par-li!

B col - pe ad im - pe - dir.

Recitativo *a tempo* *f*

B Lento

Re di Ca - stiglia, Al - fon - so, io qui re - cla - mo in

66 Lento

Recitativo *p*

B

fae_cia al ciel giu - sti - zia. O - ve al do - ver t'op -

B

- po - ni, in que - sta ter - - ra

B

ri - vi di san - gue scorre - ran fra po - co.

ALFONSO

Rispetto io deggio della mia sposa al ge - ni - tor, ma oblio tu mai non

lento

A

pren-da che il tuo Re son i - o.

BALDASSARRE

Tu per la scal-tra e ab-

B

-biet-ta che del tuo amor s'am-man-ta, a vil ri-

ALFONSO

Io sì, lo vo-glio.

B

-pu-dio dan-nar vuoi la mia pro-le?

Soprani

O

Oh

Tenori

R

Oh

Bassi

C

Oh

Maestoso

A *È sacro il mio vo - ler; la fron - te or -*
ciel!
ciel!
ciel!

67 **Maestoso**

A *- nar del - la co - rona d'al - tra don - na mi piace, e sia qua -*

Allegro

A *- lun - que, sì, qualun - que que - sta regal mia cu - ra, giu - di - ce al -*

Allegro

A *- lo - pre, il Re son i - o.*

BALDASSARRE

Sven - tu - ra! sven - tu - ra!

QUARTETTO-FINALE II.

LEONORA, DON GASPARO, ALFONSO, BALDASSARRE

BALDASSARRE *Larghetto* *marcato*

Ah pa_ventà il fu_

68

Larghetto *p* *pp*

B *f*

_ror d'un Di - - o vendica_to - - re,

pp

B

su'rei scende ter - ri - bile s'egli è pa - - ce al ta_

f

B

-pin. *ff* Tu l'orrende pro_cel - le af -

B

b. *fron - ti, scon - si - glia - to, ma già l'estre - mo*

B

p. *cresc.* *fa - to mi - nac - cia il tuo de -*

B

stin, ma già l'estremo fa - to mi -

B

- nac - cia, sì, mi - nac - cia il tuo de -

LEONORA

p
Ah! io tre - mo di ter - ror,

ALFONSO

p
Ah! a - gliat - ti e al fu - ror,

B
- stin.

69
p

L
e so - vra il me - sto co - re, l'i - ra terri - bil

A
che gli ar - de in mez - zo al co - re, fie - ro il rimor - so

L
scen - de del cru - do mio de - stin.

A
scen - de en - tro il mio pet - toal - fin.

L
scen - de del cru - do mio de - stin.

A
scen - de en - tro il mio pet - toal - fin.

L
Tra le procel - le or - ren - de

D. GASPARO
Io fre - modal ter - ror, _____

A
Ma le procelle orren - de

BALDASSARRE
Pa - ven - ta del fu - ror, _____

Soprani DAME E PAGGI
p
Io fre - modal ter - ror,

R
Tenori
p
Io fre - modal ter - ror,

C
Bassi SIGNORI
p
Io fre - modal ter - ror,

70

f

p

L ag - ghiac - cia il cor tur - ba - to,

G *p*
e so - vra il me - sto co - re

A non mi vedran cangiato;

B *p*
d'un Dio vendi - ca - tor, _____

p
e so - vra il me - sto cor _____

p
e so - vra il me - sto cor _____

p
e so - vra il me - sto cor _____

p

L e ve - de estre - mo fa - to sor - ger d'ap - pres - so al -

G l'i - ra terri - bil scen - de del bar - baro de -

A tu tre - ma, scon - si, glia - to, sul ne - ro tuo de -

B che su re is ter - ri - bi - le scen - de se pa - ce egli è al ta -

l'i - ra terri - bil scen - de

l'i - ra terri - bil scen - de

l'i - ra terri - bil scen - de

L *f* *p*
 - fin, ah! _____ sì, sor - ger al - fin, ah!

G *p*
 - stin, del bar - ba - ro de - stin, del

A *f* *p*
 - stin, tu, _____ tu tre - ma, scon - si - gliato, sul

B *f* *p*
 - pin, se pa - ce e - gli è al ta - pin, se

p
 sì, del bar - ba - ro de - stin, del

p
 sì, del bar - ba - ro de - stin, del

p
 sì, del bar - ba - ro de - stin, del

f *p* *f*
f

ff *rall.*

L
ah! — l'estre - mo fa - to sor - ge - re al - fin,

ff

G
bar - ba - ro de - stin, del bar - ba - ro de - stin,

ff

A
ne - - ro, — sul ne - - ro tu - o de - stin,

ff *rall.*

B
pa - ce e - - gliè al — ta - pin, scongiato, tu affronti pro -

ff *rall.*

bar - - ba - ro de - stin,

ff

bar - - ba - ro de - stin,

ff

bar - - ba - ro de - stin,

ff *rall.*

a tempo *p* *rall.*

L ah! sì, ve-do l'estre - mo fa - to sorger d'appresso al - fin,

p

G bar - ba - ro de - stin,

p *rall.*

A sul tuo de - stin, scon - sigliato, tu

P a tempo

B - cel - le, ma, magià l'estre - mo fa - to mi.

a tempo *p* *rall.*

del cru - de - le de - stin,

p

del cru - de - le de - stin,

p

del cru - de - le de - stin,

71

P a tempo *rall.*

a tempo

L
 sì, l'estre - mo fa - to

G
 scen - - de l'i-ra del de - stin,

A
 tre - ma - sul tuo - de - stin, trema, sì,

B
 - nac - - cia tuo destin,

a tempo

del de - stin,

del de - stin,

del de - stin,

a tempo

L *p* ah! _____ sorge . re al fin. _____

G *p* _____ del de . stin. _____

A *p* sul nero tuo destin, tre . ma, tre . . . ma.

B *p* mi . naccia il tuo destin, il tuo destin mi . nac . . . cia.

p _____ del de . stin.

p _____ del de . stin.

p _____ del de . stin.

p _____

72 Allegro

Second system of the piano introduction. The left hand continues with chords, and the right hand has a melodic line with triplet markings.

BALDASSARRE

Vocal entry and piano accompaniment. The vocal line begins with the lyrics "Voi tut - ti che m'u -". The piano accompaniment features a rhythmic pattern of chords in the left hand and a melodic line in the right hand with triplet markings.

Vocal entry and piano accompaniment. The vocal line continues with the lyrics "- di - te, la cop - pia rea - fug - gi - te;". The piano accompaniment continues with the same rhythmic pattern and triplet markings.

Vocal entry and piano accompaniment. The vocal line continues with the lyrics "que - sta malnata femmina ha ma - ledet - to il". The piano accompaniment continues with the same rhythmic pattern and triplet markings.

Giu - sto ciel! giu - sto

73 ciel.

ciel! Ah! che io

ALFONSO

Le.o - no - ra! Le.o - no - ra!

Fuggi -

mo - ra!

E con qual dritto!

(al Re)

Sopr. - te. In no - me del pastor

Ten. Che mai par - - lò!

O Che mai par - - lò!

Bassi Che mai par - - lò!

74

Recitativo grandioso

B

som_mo, ma - le - det - ti en - tram - bi fi - an,

fp col canto

B

se do - ma - ni gli stol - ti,

p *f*

B

do - man non fian per sem - pre se - pa -

fp

B

- ra - ti e sciol - ti, se - pa - ra - ti e sciolti.

D. GASPARO

Vivace

(Ah! che diss'e . . .

ALFONSO

(Ah! che diss'e . . . gli quel lab - bro in fiam - ma to . . .

Vivace

75 *p*

LEONORA

(Ah! che dis_s'e - - - gli? quel labbro in fiam -

- gli? quel lab_bro in sen - sa - to

che dis - s'e - - - gli? che

p calando

LINES - ma_to, si, quel

(Ah! che dis - s'e - gli? quel

fa - ce di guer - ra qui in

dis_se? di ro_ve - sciar il mio

(Che dis_se mai! ah! quel

(Che dis_se mai! ah! quel

p calando

L
lab - bro in fiam - ma - to...

I
lab - bro in fiam - ma - to...

G
mez - zo ha git - ta - to:

A
soglio ha tenta - to; il pet - to m'ar - - de tremen - do di

lab - bro in fiam - ma - to

lab - bro in fiam - ma - to

lab - bro in fiam - ma - to

76

p

L
me dalla ter - -

G
il pet - to gli ar - - de tremen - do di sde - gno,

A
sde - gno, sì, tre - men - - do di

L
INES - ra, dal cie - lo ha scaac - ciato.

G
Fa - ce di
pur la ven - det - ta

A
Sop. sde - gno, pur la ven -

O
Ten. Fa - ce di

R
C
C
Bassi Fa - ce di guer - ra
Fa - ce di guer - ra

I
guer - ra qui in mez - zo ha git - ta - to,

G
no, non scen - de del Re, no:

A
- det - ta no, non scen - de del Re, ah!

guer - ra qui in mez - zo ha git - ta - to, nel pet - to

qui in mez - zo ha git - ta - to,

qui in mez - zo ha git - ta - to,

77

p calando
p stacc.

LEONORA

Mu - ta que - st'al ma non nu - tre un di -
 il petto gli ar - de tre - men - do di sde - gno,
 sia que - st'in -
 — pria ch'io ce - da pe - ri - sca il mio re - gno,

BALDASSARRE

Tu le pro - cel - le or - ren -
 gli ar - de un tremen - do sde - gno
 nel petto gli ar - de
 nel petto gli ar - de

L
 .det - ta re - cla - ma del Re; a - mor, a - mor, ver - -

I
 - ta, no, non scen - de del Re, no,

G
 sia bandi - ta dal re - gno, sia ma - le - -

A
 - - gan con me - -

B
 - - - - to, ma già l'ul - ti - mo

no, non scen - de del Re, purla ven - det - ta

.det - ta no, non scen - de del Re,

.det - ta no, non scen - de del Re,

cresc.

L
- go - gna m'in - va - dee di sde - gno, morte

I
la sven - tu - ra - ta non nu - tredi - se - gno, nè la ven -

G
- det - to chia - si - lo le diè, chi a -

A
lo scettro e il bran - do s'infrangan con me, lo scettro e il

B
fa - to mi - naccia il tuo de - stin, si, pa -

cresc.

no, non scen - de del Re, no, non

no, no, no, no,

no, no, no, no,

cresc.

L
 scen - di pro - pi - zia, pro - pi - zia su
 I
 - det - ta re - cla - ma, re - cla - ma del
 G
 - si - lo le diè,
 A
 bran - do s'infran - gan con me,
 B
 - ven - ta ah! si!
 scen - de del Re:
 no, non scen - de del Re, no,
 no, non scen - de del Re, no,
 piano accompaniment

L *ff*
 me; mor - te deh! scen - di, scendi su

I *ff*
 Re, la ven - det - ta non re - cla - ma del

G *ff*
 ma - le - det - to, sì, chi a - si - lo le

A *ff*
 pria ch'io ce - da pe - ri - sca, sì, il mi - o

B *ff*
 sì, pa - ven - ta del fu - ror, del fu -

ff
 sia que - st'in -

ff
 sia que - st'in - fa - me ban - di - ta dal re - gno,

ff
 sia que - st'in - fa - me ban - di - ta dal re - gno,

78 *ff*

L
me — mor — te, deh! scen-di,

I
Re, no, no, — non re — cla — ma

G
diè, ma — le — det — to, maledet-to chi a-si-lo,

A
re-gno, lo scettro e il bran-do s'in — frangan con

B
ror pa — ven — ta d'un Di-o, sì, ven-di — ca —

— fa-me,

si, sia ma — le — det — to, *cresc.* sia maledet-to,

si, sia ma — le — det — to, sia maledet-to,

cresc.

cresc.

L
scen - di, scen - di su me

cresc.

I
no, no, no, non re - cla -

cresc.

G
si, le diè, maledet - to chi a -

cresc.

A
me, si, s'in - frangan il bran - do, lo

cresc.

B
- tor, ah! si, pa - ven - ta d'un Dio ven -

cresc.

si, si a bandi - ta, maledet - to chi a - sil le

maledet - to chi a - si - lo, chi a sil le diè, chi a sil le

cresc.

maledet - to chi a si - lo, chi a sil le diè, chi a sil le

ff

ff

L
scen - - di su me.)

ff

I
- ma no dal Re.)

ff

G
- si - - lo le diè.)

ff

A
sct - - tro con me.)

ff

B
- di - - ca - - tor. Lo stemma è
(toglie una pergamena dalle mani dello scudiere)

ff

diè, le diè.)

ff

diè, si, le diè.)

ff

diè, si, le diè.)

ff

79

ff

p

B

questo del su - pre - mo pa - stor.

fp *pp*

marcatissimo

B

80

Sì, che d'un Nu - me ter - ri - bi - le, i - ra - to di - fen - de il brac - cio l'i -

p *vc*

B

ner - me ol - trag - gia - to; Al - fon - so tre - ma, ve - dras - si nel

vc

ALFONSO

B

Ah! tre - ma

re - gno ar - der di guer - ra la fa - ce per te;

81

vc

LEONORA

p

(Ah! che dis_s'e - gli? ah! che

tu!

sa - cro al - l'in_fa - mia, de' po - po - lia sde - gno,

dis_se? Ah! che dis - se?

(Ah! che dis_s'e - gli?

ri - ca - da il san_gue sul_l'em_pia, sul Re,

il pet - to m'ar - de tre men - do di sde - gno,

sa - cro al - l'in_fa - mia, de' po - po - lia sde - gno,

A pur la ven - det - ta non scen - de del
 B ri - ca - da il san - gue sul - l'em - pia sul

LEONORA

INES Ah! che dis - s'e - gli? Ah! quel lab_bro infiam -

D. GASPARO (A - mor, ver - go - gna l'in -

(Sia que - sta in - fa - me ban -

A Re. Che dis_se mai?

B Re.
 Soprani

O Tenori (Sia que - st'in - fa - me ban -

R Bassi (Sia quest'in -

C (Sia quest'in - fa - me bandi - ta dal tro - no,

82

cresc.

L
_ma - to me dalla ter - ra

I
_va - de e di sde - gno, tre - men - do de -

G
_di - ta dal re - gno, sia ma - le -

A
ah! quel lab - bro insen - sa - to di ro - ve -

B
Ah! tre - ma!

cresc.

- di - ta dal re - gno, sia ma - le -

- fa - me ban - di - ta dal tro - no,

sia male - det - to chi asi - lo le

cresc.

L e dal cie - lo ha scac - cia - to, me dal - la

I - sti - no per - du - ta la fè, sì, tre -

G - det - to chi a - si - lo le diè, sì,

A - scia - re il mio so - glio ha ten - ta - to,

B - sì, tre - ma e ri -

- det - to chi a - si - lo le diè, chi a -

sia ma - le - det - to chi asi - lo le diè, sia quest'in -

diè, sia quest'in -

f

L ter - ra e dal cie - lo ha scac - cia - to,
 I - men - do de - sti - no per - du - ta la
 G si - a ma - le - det - to chi a - si - lo le
 A di ro - ve - scia - re il mio so - glio ha tenta - to,
 B ca - da il san - gue sul Re, ri - ca - da il san - gue sull'em - pia, sul
 - si - lo, si, chi a - si - lo le
 - fa - me ban - di - ta dal re - gno, sia ma - le - det - to chi a - si - lo le
 - fa - me ban - di - ta dal re - gno, sia ma - le - det - to chi a - si - lo le

L *f* mu - ta que - st'al - ma

I fè.

G diè, *f* sia ma - le - detto.

A *b* tre - ma, fel - lon, *f* tre - ma, fel - lon.

B *p* Re, *p* ca - da sul - l'em - pia, *p* ca - da sul

diè.

diè.

diè.

83

f *pp* *f*

L
non nu - tre un di - se - gno,

B
Re

p
a tempo
f

L
nè la ven - det - ta, nè la ven -

L
- det - ta re - cla - ma del Re!

D. GASPARO
Sia ma - le - det - to chi a -

ALFONSO
Ah pria lo scet - tro e il

cresc. *ff*

L
si, la ven - det - ta del Re! A - mor, ver-

INES
cresc. *ff*

Ah sven - tu - ra - ta! qua - le or - ror! A - mor, ver-

G
cresc. *ff*

- si - lo, chi a - si - lo le diè! Sia pur ban-

A
ff

bran - do s'in - fran - gan con me! m'ar - de il pet - to tre-

BALDASSARRE
ff

Si, che d'un Nu - me ter-

Soprani
ff

Sia que - st'in - fa - me ban-

Tenori
ff

Sia que - st'in - fa - me ban-

Bassi
ff

Sia que - st'in - fa - me ban-

84

ff

L
-go - gna m'in - va - de e di - sde - gno, mor - te

I
-go - gna l'in - va - de e di - sde - gno, tre - men - do de -

G
- di - ta dal re - gno l'in - fa - me, sia ma - le -

A
- men - do di sde - gno, pur la ven - det - ta non

B
- ri - bi - lei - ra - to di - fen - de il brac - cio l'i -

- di - ta dal re - gno, sia ma - le - det - to chi a -

- di - ta dal re - gno, sia ma - le - det - to chi a -

- di - ta dal re - gno, sia ma - le - det - to chi a -

L
ah deh scen - di, mor - te deh

I
-sti - no per - du - ta la fè, a - mor l'in -

G
-det - to, ma - le - det - to chia -

A
scen - de del Re — ah! pria ch'io ce - da pe -

B
-ner - me ol - trag - gia - to; Al - fon - so tre - ma, ban -

-si - lo le diè, sì, sia que - st'in - fa - me ban -

-si - lo le diè, sì, sia que - st'in - fa - me ban -

-si - lo le diè, sì, sia que - st'in - fa - me ban -

L
 -scen - - - di
 I
 -va - de, tre-men - do de - sti - no
 G
 -si - - - lo le diè!
 A
 -ri - sca il mio so - glio, lo scet - tro e il
 B
 -di - ta dal re - gno, ar - der di
 -di - ta dal re - gno, sia ma - le -
 -di - ta dal re - gno, sia ma - le -
 -di - ta dal re - gno, sia ma - le -

Piano accompaniment:

L
pro - pi - zia su me.

I
per - du - ta la fe'.

G
si, le diè!

A
bran - do s'infran - gan con me.

B
guer - ra la fa - ce per te.

_det - to chi a - si - lo le diè,

_det - to chi a - si - lo le diè,

_det - to chi a - si - lo le diè,

85

p

B *p*

Fuggiam,

Sop. *p*

Ten. *p*

sia ma - le - det - to chi a -
 sia ma - le - det - to

LEONORA *p*

Ah!

INES *p*

Ah!

D. GASPARO *p*

ma - le - det - to chi a - si - lo,

B

fuggiam.

- si - lo le diè, si, ma - le -
 chi a - sil le diè, chi a - si - lo le

ff

L mor - - - te deh! scen - - -

ff

I per - - - du - - - ta,

ff

G sì, chi a - - si lo le diè,

ALFONSO

ff

Ah! lo scet - tro, il bran - do s'infran - gan con

ff

B Ah! sa - cro al - l'in - fa - mia, de' po - po - lia

Sop. *ff*

- det - to, sia quel - l'in - fa - me ban - di - ta dal

Ten. *ff*

diè, sì, sia quel - l'in - fa - me ban - di - ta dal

Bassi *ff*

Ah! sia quel - l'in - fa - me ban - di - ta dal

86

L *di, scen - di al - fin su me,*
 I *per - - du - ta, sì, per - du - ta,*
 G *sì, sia ma - le det - to chia - si - lo le*
 A *me, sì, lo scet - tro e il bran - do s'in fran - gan con*
 B *sde - gno, ri - ca - da il san - gue sull'em - pia, sul*
re - gno, sia ma - le det - to chia - si - lo le
re - gno, sia ma - le det - to chia - si - lo le
re - gno, sia ma - le det - to chia - si - lo le

Piano accompaniment: *re - gno, sia ma - le det - to chia - si - lo le*

L
ah!

I
ah!

G
diè,

A
me, il mio scet - - - tro s'in - fran - - -

B
Re, ah si, si, sul Re,

diè, sia ma - - - le - - -

diè, ah si, chi a_sil

diè, ah si, chi a_sil

ff

L
 I
 G *ff*
 ma . . . le . . . det . . . to sia
 A
 -gan con me, con me, sì, sì, s'in . .
 B
 cada, sì, ca . . . da sul . .
 .det . . . to, sì, sì, chi a . .
 male_det . . . to, sì, chi a . .
 male_det . . . to, sì, chi a . .
 male_det . . . to, sì, chi a . .

L
dehl scen - di, o mor - - - te, su

I
si, per - - - du - - - ta la

G
pur chi a - si - - - lo le

A
- fran - - - gan con

B
- l'em - - - pia, sul

- si - - - lo le

- si - - - lo le

- si - - - lo le

87

ff

L
 me, ah!

I
 fè, ah!

G
 diè, sia ma - le -

A
 me, il mio scet - tro s'in - fran -

B
 Re, ah si, cada il sangue

diè, sia ma - le -

diè, ah si, maledet_to

diè, ah si, maledet_to

ff

L si, scen - di pro -
 I si, per - du - ta,
 G - det - to chi a - si - lo le diè,
 A - ga, il mio bran - do, sì, s'in - fran -
 B si, rica - da sul Re, ca - da il
 - det - to chi a - si - lo,
 chi asil, chi a - sil le
 chi a - si - lo, chi a -

L *ff*
 - pi - zia al - fin su me,

I *ff*
 ah! si, la fè,

G *ff*
 chi a - si -

A *ff*
 - ga con me, s'in - fran -

B *ff*
 san - - - gue sul - l'em -

chi a - si -

diè, chi a - sil le diè,

- si - - lo, a - si -

ff

L
 su _____ me, mor - te scen - di su
 I
 la _____ fè, il de - stin, il de -
 G
 -lo le diè, ma - le - det - to, ah!
 A
 -ga con me, sì, s'in - fran - ga con
 B
 -pia, sul Re,
 -lo le diè, ma - le - det - to, ah!
 le _____ diè, ma - le - det - to, ah!
 -lo le diè, ma - le - det - to, ah!

88

L
me, mor - te scen - di su me, mor - te scen - di su

I
-stin, ah! per - du - ta la fè, il de - stin, il de -

G
sì, chi a - si - lo le diè, ma - le - det - to, sia

A
me, sì, s'in - fran - ga con me, sì, s'in - fran - ga con

B
sì, sul - l'em - pia, sul Re,

sì, chi a - si - lo le diè, ma - le - det - to, ah

sì, chi a - si - lo le diè, ma - le - det - to, ah

sì, chi a - si - lo le diè, ma - le - det - to, ah

L
me, mor - te scen - di su me, sì, scen - di

I
-stin, sì, per - du - ta la fè, ah sì, la

G
pur chi a - si - lo le diè, sì, chi a -

A
me, sì, s'in - fran - ga con me, sì, sì, con

B
sì, sul - l'em - pia, sul Re, ah sì, sul

si, chi a - si - lo le diè, sì, chi a -

si, chi a - si - lo le diè, sì, chi a -

si, chi a - si - lo le diè, sì, chi a -

f *ff*

L mor - te al - fin su me,
 I fè, ah si, la fè,
 G - si - lo, sì, le diè,
 A me, sì, sì, con me, sì, s'in -
 B Re, ah si, sul Re, sì, sul -
 - si - lo, sì, le diè, chi a -
 - si - lo, sì, le diè,
 - si - lo, sì, le diè, ma - le -

L *ff* > *v*
 scen . . . di su

I *ff* > *v*
 ah! la

G *ff* > *v*
 ma . . . le . . . det . . .

A *ff* > *p* *v* *p*
 .fran . . . ga con

B *ff* > *v*
 .l'em . . . pia, sul

ff > *v*
 .si . . . lo le

ff > *v*
 ma . . . le . . . det . . .

ff > *p* *v* *p*
 .det . . .

ff

L
me.)

I
fè.)

G
to.)

A
me.)

B
Re.)

diè.)

to.)

to.)

89

ff

ATTO TERZO

Gran Sala.

PRELUDIO E RECITATIVO

Larghetto

p

ff *f*

f

p *p*

1

p *f* *p* *f* *p*

f

FERNANDO

*Recitativo**Larghetto*

2 A lei son presso al fi - ne; *Larghetto* parti - va i.

Recitativo.

Maestoso

-gno.to e rie.do vin.ci - tor: mentre in sua corte m'appel - la il

Maestoso

fp

Lento

Re, d'amor più che d'or-go - glio mi freme in petto il cor: co - lei che a.

Lento

Allegro *Lento*

-do-ro qui vi sog-giorna, a co.no.scerla al fin l'alma ri -

Allegro *Lento*

Larghetto (avvicinandosi il Re si ritira modestamente)

F

tor - na. Il Re!

Larghetto

p *f*

D. GASPARO (Alfonso entra penseroso, D. Gasparo lo segue. Fernando in disparte)

Qual fo - ra di quell'empio il

p

G

fa - to? Mail Re giustizia a sè ri -

ALFONSO (senza badargli)

D'un veglio alle mi - naccie ceder dunque do - vrò?

G

cu - sa?

A

Leono - ra s'i - noltri; Ines com - plice su - a, prigion rattieni.

Moderato (D. Gasparo s'inchina e parte)

(s'avvede di Fernando)

A

Moderato

pp

string.

Sei

A

tu, mio nume tu.te - lar; ti deve la sua salvezza il

FERNANDO

A

Contento appieno mi fe'l'o_nor.

Re. De' tuoi su_do_ri, tu stesso, il

A

vo' la ri_compens_a or chiedi. All'accento del Re t'affi_da e

Larghetto

f

Larghetto

FERNANDO

Larghetto

Si - re, sol - da - to mi - se - ro per no - bil

5 cre - di.

Larghetto

da - ma amor m'ac - cen - de il pet - to, ei miei tri - on - fi io

deggio, la mia gloria al suo a - mor. Que - sta ti chieggo.

ALFONSO

Sia tu - a, la

(vedendo Leonora che s'inoltra)

Ebben, costei s'appella... ve - di - la, la più bel - la! (stupefatto)

noma. Le - o -

TERZETTO

LEONORA, FERNANDO ED ALFONSO

Allegro*(sorpresa alla vista di Fernando)*

LEONORA

Oh ciel! l'a-

ALFONSO

-no - ra!

Allegro
Lento

Lento

_mante!... rea com-parir - gli in - nante!...

p *p col canto*

ALFONSO **Moderato***p*

Leo-no - ra! Ei

Moderato *p*

del suo cor la bra - ma, ch'ei

LEONORA

(Quel guardo m'agghiacc.

t'a - ma, ch'ei'ta - ma or mi sve - lò.

8

p

..ciò!)

(Po - tri - a piombar su te, poi -

..chè il ta - cer ti al - let - ta, la col - lera del

Re ——— coll'alta sua ven - det - ta...) Fer -

LEONORA

Oh! che di tu?

- nan - do ate la ma - no desia dispo of - frir. Cor.

9

p *f*

L Oh! ciel!

FERNANDO Oh! ciel!

A - te - se il tuo so - vra - no a lui ti do - na. Do.

f *p*

A - man tu déi par - tir.

10

Andante *p*

ALFONSO

p
A tan-to a-

A
_mor, Leonora, il tuo ri-spon-da quan-d'ei fe-li - cenon vivrà che in

A
te, — dol - ce la spe - me del suo cor se-con-da ch'ei mai, no, no, non

A
deb - ba ma - ledir tua fè, ch'ei mai, no, no, non debba maledir, maledir tua

col canto

LEONORA

FERNANDO

Se inganno e - gli è

Se inganno e - gli è

[11] fè!

A

tan - to a -

L a me, a me s'a -

F a me s'a - scon - da,

A mor, Leo - no - ra, il tuo ri -

L - scon - da, s'a_sconda il ver,

F s'a_sconda il ver,

A - spon - - da quan - - d'ei fe -

L *string.*
 che ri - schiarar mi
 F *string.*
 che ri - schiarar mi
 A *string.*
 - li - ce non vi - vrà che in
string. e cresc.

L de'!
 F de'!
 A te, ah! ————— dol - ce la - spe - me del suo cor se -
p

A - con - da, ch'ei mai non deb - ba, no, non deb - ba ma - le - dir, male - dir tua

FERNANDO

Oh! mio signor, a' tuoi

A

12 fè! Entrou-n'ora il sa_cro ri_to fia com_pito.

F

piè col san - - gue mi_o or vogl'i_o donarti il

LEONORA

Ma tal giuro?...

F

cor, or voglio do_nar - ti il cor, oh! mio si_

ALFONSO (piano a Leonora)

Ei fia ser_ba_to se inganna - - to io fui da

L
Che mai sento!

F
-gnor!

A
te. Ven - di - carsi appien sa il Re. Fer - nando, en - tro u - n'o - ra.

Ah! mio si -

F
-gnor!

A
a tempo

13 Ah sì! a tan - to a - mor, Leonora, il tuo ri - spon - da quan - d'ei fe -

p a tempo

A
li - ce non vi - vrà che in te, — dol - ce la spe - me del suo cor se -

A
- con - da, ch'ei mai non debba, no, non deb - ba ma - le - dir, ma - le - dir tua

LEONORA

FERNANDO

Oh cie -

Oh! mie si.

fe! ah no! ah no! mai non debba la tua fe', ah no! ah no!

14

stato

pp

Allegro

(Alfonso parte conducendo seco Fernando)

tar. Allegro

ARIA

LEONORA

15

(Leonora sola cadendo sopra un sofà)

Allegro
agitato

LEONORA

lento

L di-ce, e dubbia è l'alma an-co - ra al-l'i-nat-te - sa gio-ja?

Plento

L oh Di-o! spo-sar-lo? oh mia ver-go-gna e-

p

L -stre - ma! in do - teal pro-de re-car il di - so -

Allegro

L 18 -nor, no, ma-i; do-vesse e-se - crarmi, fuggir, sa-prà in bre-

Allegro

f

L -v'o - ra chi sia la don-na che co-tan-to a-do - ra.

Allegro

f

19

a piacere

Cantabile

p

20

pp

LEONORA

p

Oh mio Fer-nan - do! del - la terra il tro - no a pos - se -

der - ti a - vria dona - to il cor; — ma puro l'a - mor mi - o

co - me il per - do - no, dan - nato, ah! la - sa! è a di - spera - to or.

L

_ror. Il ver fia no - - to,

21 *p*

L

ein tuo dispre_gio e - stre - - mo la pe - na a -

L

_vrom - mi che maggior si de', ah!

rall.

col canto

L

a tempo

Se il giusto tuo di - sde - gno al - lor, al - lor fia sce - mo,

22 *Pa tempo*

L

piom - bi, gran Di - o, piom.bi, gran Di - o, la folgor tua su

rall.

col canto

a tempo

L me, ah! se fia sce - mo il tuo di - sde - gno, piom - bi, o Dio, la folgortua su

23

a tempo

L me, ah! se fia sce - mo il tuo di - sde - gno, piom - bi, o Di - o, la folgortua su

a piacere

L me. Su, cru - de - li, e chi v'ar -

24

col canto f

deciso

L - re - sta? scritto è in cie - lo il mio do - lor, scritto è in

Moderato mosso

L

ciel _____ il mio do - lor _____ Su, ve - ni - - - te, ell'èu - na

25 Moderato mosso

f p

L

fe - - sta, spar - sa l'a - - - ra sia di fior _____ Già la

f p

L

tom - - ba a mes'ap - pre - sta, ri - co - per - - - tainne gro

L

vel _____ sia la tri - - - sta fidan - za - ta che re -

f

L

f *p*

-jet - - ta, di - spe.ra.ta, non a - vrà - - per.do - - noin

26

L

ciel, ma - ledet - - ta, di - spera - - ta, non avrà perdo.noin

L

ciel, no, - non - a - - vrà, ma - ledet - - ta, di - spera - -

accel. e cres.

L

ta, non avrà perdono in ciel, non avrà perdono in ciel, ah! - non a - vrà perdo - no in

accel. e cres. *f* *p*

Allegro

ciel.
Allegro

27

Ah! . . . cru . de . . . li, e

chi . . . v'ar . re . . . sta? scrit . . . to in

cie . . . lo è il mio do . . . lor,

L

scrit . . . to in cie . . . lo è il mio do . . .

L

.lor.

28

ff

L

Cru . de . . .

L

.li, ve . ni . . . te.

I. Tempo

29

Scritto è in I. Tempo

L
 ciel ——— il mio do - lor, ——— su, ve - ni - - te, ell'è - na

f p

L
 fe - - sta, spar - sa l'a - - rasia di fior ——— Già la

f p

L
 tom - - ba a me s'ap - pre - sta, e co - per - - ta in ne - gro

L
 vel ——— sia la tri - - sta fi - dan - za - ta, che re -

f

L *f* -jet - - ta, di - spe - ra - ta, non a - vrà — per - do - no in *p*

30

L ciel, ma - ledet - - ta di - spera - - ta non a - vrà perdo - no in

L ciel, no, — non — a - vrà, ma - ledet - ta, di - spera - -

accel. e cresc.

L -ta, non avr̀a perdo - no in ciel, non avr̀a perdo - no in ciel, ah! — non a - vr̀a perdo - no in *p*

accel. e cresc. *f* *p*

Più mosso

L
 ciel, ah! la tri - - - sta fi - dan.

31 *Più mosso*

L
 -za - - - ta non a - vrà, non a -

L
 -vrà per - do - no in ciel, ah non a -

L
 -vrà perdo - - no in ciel, ah non a -

L

-vrà perdo - no in ciel,

ff

a piacere

L

ma - le - det - ta, di - spe - ra - ta, non a -

32

col canto

L

-vrà per - do - no in ciel.

f *p* *ff*

RECITATIVO

Allegro

LEONORA

I. nes!

33

Allegro

p

L

INES

A me! che

Fi. a ver? Fer. nando a te consor. te?

fp

fp

L

par. li? la cru. del for. tu. na tanta gio. ja al mio cor, no, non — ser.

Andante

L

— bava. Cerca Fernando, digli ch'io fui del re la bella, vanne...

34 **Andante**

p

L
 ah! s'egli m'abban-do-na, nè un lamento da-rò, ma se a Dio

L
 pa-ri, ge-ne-ro-so ei per-do-na, prostrata o gnor ser-

L
 -virlo, amar lo, bene-dirlo, fia poco ancor, per lui son presta a morte:

fp

L
 INES
 così gli parla; almen ch'ei sappia il vero, e per me primo il sappia. (parte)

Sì, non te-

(va per partire)

I
 -me-re, al ze-lo mio t'affi-da. Io cor-ro...
 DON GASPARO

Ar-

Maestoso

G
 -re - stati; d'Al - fon - so or - din so -
 35 Maestoso

fp *p*

G
 -vra - no t'im - pon che

INES

(turbata)

(accennando la guardia)

G
 to-sto a me prigioni ti rendi. Dessa tu dêi seguir.
 Di-o, ci di -

CORO

INES

Moderato

36 .fen-di!

Moderato

f

p

f

Soprani DAME

Tenori

Bassi CAVALIERI

p

Di

37

p

già nel - la cap - pel - la la di cui vol - ta splen - de, so -

p Di già nel - la cap - pel - la, la di cui vol - ta

p Di già nel - la cap - pel - la, la di cui vol - ta

- a - vevo - ce ap - pel - la gli spo - si al sa - cro al tar. Di

splen - de, so - a - vevo - ce ap - pel - la gli spo - si al sa - cro al -

splen - de, so - a - vevo - ce ap - pel - la gli spo - si al sa - cro al -

tr *tr*

già nel - la cap - pel - la, la di cui vol - ta splen - de, so -

- tar. Di già nel - la cap - pel - la, la di cui vol - ta

- tar. Di già nel - la cap - pel - la, la di cui vol - ta

p

-a - ve vo - ce ap - pel - la, si, gli spo - si al sacro altar; *f*
 splen - de, gli spo - si vo - ce ap - pel - la al sacro al -
 splen - de, gli spo - si vo - ce ap - pel - la al sacro al -
tr. *f*

p re - gni in que'pet - ti e - ter - no
 .tar: *p* re - gni in que'pet - ti e -
 .tar: *p* re - gni in que'pet - ti e -
 38 *p*

l'a - mor che si - l'ac - cen - de,
 .ter - no l'a - mor che si l'ac -
 .ter - no l'a - mor che si l'ac -

ed il fa - vor su - per - no di
 - cen - - - de, ed il fa -
 - cen - - - de, ed il fa -

mf

gio - je spanda un mar, di gio - je spanda un mar, sì, un
 - vor, fa - vor su - per - no di gio - je spanda un
 - vor, fa - vor su - per - no di gio - je spanda un

tr.

mar, ah sì, l'a - mor che l'ac - cen - de di dol -
 mar, sì, un mar, span - da un mar, di dol - cez - za,
 mar, sì, un mar, span - da un mar, di dol - cez - za,

f

-cez - za span - da un mar, di - dol - cez - za span - da un
 di dol - cez - za, un mar, di - dol - cez - za span - da un
 di dol - cez - za, un mar, di dol - cez - za span - da un

39

mar, di - dol - cez - za span - da un mar, span - da un
 mar, di - dol - cez - za span - da un mar, span - da un
 mar, di dol - cez - za span - da un mar, span - da un

mar, span - da un mar.
 mar, span - da un mar.
 mar, span - da un mar.

RECITATIVO E RIPRESA DEL CORO

Recitativo

FERNANDO

40 Ah! che da tanta gio-jaine - briato è il core: sogno avve-

Recitativo

-ra - to! in-spera - to fa - vor! pos - s'io del pa - ri ir de' più grandial

Moderato

F fian.co.

ALFONSO

Moderato

41 A ognun fia no - to quan - t'io t'o -

A - no - ri. O tu che mi sal - va - sti, tu vinci tor de' mauri... di Zamò - ra

(Fernando fa un atto di sorpresa)

A

Con-te e Marchese di Montreal...t'e - leg-go. Que-st'or-din t'ab-bi-an.

DON GASPARO

Andante Ebben che parvi?

(Alfonso si distacca dal collo un ordine di cavalleria e lo pone a quello di Fernando)

A

Tenori *p* *co - ra.*

Bassi *p* I re son ge-ne.

C O R O

42 Andante I re son ge-ne.

G

p Il prez - zo è questo dell'on-ta e del - l'in-famia!

p *ro-si.* Dunque è vero li.

p *ro-si.* Dunque è vero l'i.

G Suocero e rege insiem si con - ci - liaro, e il patto in -

-men?

-men?

G _degno dovrà del veglio raffre.na.re lo sde.gno.

UN CAVALIERE

Mavien Leo.

f *p*

(ironicamente) Allegro

G Oh! la novella il lustre!

C -nora.

43 Allegro

f *trm* *p* *f* *trm* *p* *f* *trm*

LEONORA

Larghetto

(Leonora è pallida ed è circondata da Dame)
(Alfonso, vedendola, si allontana con dolore)

44

Larghetto

Io mi sor-reg-go ap-pe-na!...

(scorgendo Fernando che la contempla amorosamente)

L

(Oh ciel! gli sguardi senza rancor mi vol-ge!)

FERNANDO

(avvicinandosi)

L'a-ra è pre-sta, o gentil.

LEONORA

Ah! granDi_o! Ah si, di

Tu tre-mi?

L
gio_ ja .

F
Me_covieni, e d'u - no spo_ so al fian_co or ti so .

Tenori
(Oh infa - me!)

O
Bassi
(Oh infa - me!)

C

Moderato (Fernando esce conducendo per mano Leonora; le Dame ed una parte de' Cavalieri li seguono)

F
- stie_ni.

45 Moderato

f *p* *cresc.*

Soprani

Tenori

Bassi

Di già nel - la cap - pel - la, la

Di già nel - la cap -

Di già nel - la cap -

46

di cui vòl - ta splen - de, so - a - ve vo - ce appel - la gli

-pel - la, la di cui vòl - ta splen - de, so - a - ve vo - ce ap -

-pel - la, la di cui vòl - ta splen - de, so - a - ve vo - ce ap -

tr

tr

spo - si al sa - cro altar. Di già nel - la cap - pel - la, la
 - pel - la gli spo - si al sa - cro al - tar. Di già nel - la cap -
 - pel - la gli spo - si al sa - cro al - tar. Di già nel - la cap -

p

di cui vòl - ta splen - de, so - a - ve vo - ce appel - la, si, gli
 - pel - la, la di cui vòl - ta splen - de, gli spo - si vo - ce ap -
 - pel - la, la di cui vòl - ta splen - de, gli spo - si vo - ce ap -

tr

spo - si al sacro altar: re - gni in que' pet - ti e -
 - pel - la al sacro al - tar:
 - pel - la al sacro al - tar:

f *p*

47

f *p* *3*

-ter - no l'a - mor che si - l'ac -
p re - gni in que' pet - ti e - ter - no
p re - gni in que' pet - ti e - ter - no

-cen - de ed
 l'a - mor che si l'ac - cen - de,
 l'a - mor che si l'ac - cen - de,

il fa - vor su - per - no di gio - ja span - da un mar, di
mf ed - il fa - vor, fa - vor - su -
mf ed il fa - vor, fa - vor su -

gio-ja spanda un mar, sì, un mar, ah sì, l'a -
 - per - no di gio-ja spanda un mar, sì, un mar,
 - per - no di gio-ja spanda un mar, sì, un mar,

- mor che l'ac - cen - de di dol -
 span - da un mar, di dol - cez - za,
 span - da un mar, di dol - cez - za,

- cez - za span - da un mar, di - dol -
 di dol - cez - za un mar, di - dol -
 di dol - cez - za un mar, di dol -

-cez - za span - daun mar, di dol -

-cez - za span - daun mar, di dol -

-cez - za span - daun mar, di dol -

-cez - za span - daun mar, span - daun

-cez - za span - daun mar, span - daun

-cez - za span - daun mar, span - daun

mar, span - daun mar.

mar, span - daun mar.

mar, span - daun mar.

SCENA E CORO

49

Moderato

p

cresc.

p

p

Larghetto
DON GASPARO

Tenori

Oh vil _ tade! obbrobrio in_ sa_ no!

Bassi

p

Questo è troppo in mia fè!

C O R O

p

Questo è troppo in mia fè!

50

Larghetto

p

Di con - sorte offerir la ma - no!

Al - la bel - la del Re!

Al - la bel - la del Re!

Il mon - ta - na - ro abbiet - to!

Senza fa - - ma ed o - nor!

Senza fa - - ma ed o - nor!

Oh vil - ta - de! oh vil - ta - de!

Questo è troppo in mia fè!

Questo è troppo in mia fè!

G

Mar - chese il Re l'ha det-to...

E pre - sto sa - rà

E pre - sto sa - rà

G

D'Al - can - ta - ra l'onor a lui fuda - to e dei te.

pren - - - ce!

pren - - - ce!

G

- sor... Di sue vir - tu - die

Unran - goedun po - ter! Di sue vir - tu - die

Unran - goedun po - ter! _____ e

51

p

del suo cor ben - na - to pagar fu drit.to il va-go
 del suo cor ben - na - to pagar fu drit.to il va-go
 del suo cor ben - na - to

av - ven - tu - rier!
 av - ven - tu - rier!
 pagar fu drit.to il va-go

Questo è troppo in mia fè! questo è troppo in mia
 Questo è troppo in mia fè! questo è troppo in mia
 av - ven - tu - rier! - Questo è troppo in mia fè! questo è troppo in mia

G

fè!

fè!

fè!

(I Cavalieri usciti col corteggio ricompariscono; gli altri rimasti nella sala muovono loro incontro, e sembrano domandare i particolari della cerimonia. Il rito è compiuto. Tutti testimoniano la loro indignazione)

p

pp

DON GASPARO
Moderato

Tenori

Bassi

p

p

p

Moderato

Si ten-tialmen, seil no-strospregioeisfi-da,

Si ten-tialmen, seil no-strospregioeisfi-da,

Si ten-tialmen, seil no-strospregioeisfi-da,

52

p

staccato

3 3

G
 che al vi-leorgo - - gliomai la sorte arri - da, che al-cun di noi non
 che al vi-leorgo - - gliomai la sorte arri - da, che al-cun di noi non
 che al vi-leorgo - - gliomai la sorte arri - da, che al-cun di noi non

G
 cer-chi il suo favor, — ch'è - gli ab - bia sol compagno il di - so -
 cer-chi il suo favor, — ch'è - gli ab - bia sol compagno il di - so -
 cer-chi il suo favor, — ch'è - gli ab - bia sol compagno il di - so -

53

G
 -nor! si ten - tial men, se il no - strospre-gioei
 -nor! si ten - tial men, se il no - strospre-gioei
 -nor! si ten - tial men, se il no - strospre-gioei

G

sfi - da, chealvi - le or - go - gliomai lasor - tear.

sfi - da, chealvi - le or - go - gliomai lasor - tear.

sfi - da, chealvi - le or - go - gliomai lasor - tear.

cresc.

G

- ri - da, che al - cun di noi non

- ri - da, che al - cun di noi non

- ri - da, che al - cun di noi non

p

3

G

cer - chi il suo favor, ch'e - gli ab - bia sol compagno il di - so -

cer - chi il suo favor, ch'e - gli ab - bia sol compagno il di - so -

cer - chi il suo favor, ch'e - gli ab - bia sol compagno il di - so -

f

p

54

G *nor!* *ch'egli ab - bia*
nor! *ch'egli ab - bia*
nor! *ch'egli ab - bia* *sol*
sol, *ch'egli ab.bia sol, ch'egli ab . bia*
sol, *ch'egli ab.bia sol, ch'egli ab . bia*
compa - gno il di - so - nor!
sol *compa - gno il di - so - nor,* *si!*
sol *compa - gno il di - so - nor,* *si!*
compa - gno il di - so - nor, *si!*

cresc.
cresc.
ff
ff
ff
p

il di - so - nor! ch'egli ab - bia sol
 si, si, com -
 il di - so - nor! com - -
 compa - gno il di - so - nor! il di - so -
 - pa - gno il di - so - nor! il di - so -
 - pa - gno il di - so - nor! il di - so - nor!
 - nor! compa - gno il di - so - nor ab - bia sol!
 - nor! compa - gno il di - so - nor ab - bia sol!
 ch'egli ab - bia sol, si, si, compa - gno il di - so - nor!
calando

SCENA E FINALE TERZO

FERNANDO *Allegro*

56 Per me del ciel si dispie - ga il fa -

Allegro *pp*

f - vor; ah! lamia gio - ja divi - de - te voi

f (ai Cavalieri)

pur; me - co e - sul - ta - te di sì lie - to de -

f - stin, el - - - la è pur mi - - - a que - sta

F
 don - - na a - - do - ra - ta;

F
 av - vi ad un co - re ben più

F
 ra - - - ro?... deh!

Recitativo

Larghetto

F
 di - te!
 DON GASPARO

C O R O
 Tenori Sì! l'o -
 Bassi Sì! l'o -
 57 Sì! l'o -

Larghetto

F *mf* L'o - nor! sua no - bil fiam - ma a me fu sa - cra o -

G *f* - nor.

f - nor.

f - nor.

fp

F - gno - ra, e dal - la cul - la iola toglieva in do - te e tutti

F be - ni ch'og - g'io pos - seg - go d'es - sa son fu - mo al

f

Recit.

pa-ro. Che di-cese? che di-

DON GASPARO
p
Un ven'ha ch'è per te, per te pensier più ca-ro.

Tenori
p
Un ven'ha ch'è per te, per te pensier più ca-ro.

Bassi
p
Un ven'ha ch'è per te, per te pensier più ca-ro.

58

Recit.

ce-ste? Di quest'in-giuria io vo' ra-gion... ma no, iom'ingan-

f

-na-i. Deh! par-la-te, io ve-ne sup-pli-co, qua-le

p

Larghetto

F
de_ stre, a_ mi_ ci...
DON GASPARO

Larghetto

Ah ma_i!

59 *pp*

G
Tenori
E que_ sto nome augu_ sto in av_ venir, mar_ che_ se, più non s'udrà per

O
Bassi
E que_ sto nome augu_ sto in av_ venir, mar_ che_ se, più non s'udrà per

C

pp

FERNANDO *string.*

Eb_ ben, non più: gli at_ ti per_ vers_ i fian lava_ ti col sangue.

G
noi. Eb_ ben, — si

noi. Eb_ ben, — si

noi. Eb_ ben, — si

string. *rall.*

Allegro *f*

Andiam.

ver-si. An-diam.

ver-si. An-diam.

ver-si. An-diam.

Allegro *f*

60

BALDASSARRE

Do - ve cor-re-te? di quel cie-co fu -

-ror gl'im - - pe - ti stol-ti sospen-de - te un i -

FERNANDO

Allegro (accorrendo verso Baldassarre)

Il pa - dre

-stan - te.

Allegro *f*

61

F mi - o!
DON GASPARO (con ironia)

Lo spo - so di Leo -
(serrandolo al suo seno)

B Fi - glio!

Recit.

F Eb - ben, mio padre!

G a tempo
_ no - ra!

B (distaccandosi dalle sue braccia)
Oh Di - o! Oh

a tempo *f*

F Oh come, oh quando il mio no - me mac -

B Di - o! tusei di - so - no - ra - - - to!

fp

Allegro

F
_chia_i?
DON GASPARO
La destra or dan.do al.la bel . la del Re!

B
La destra or dan.do al.la bel . la del Re!

Tenori
O
R
La destra or dan.do al.la bel . la del Re!

C
Bassi
La destra or dan.do al.la bel . la del Re!

Allegro

62 *ff*

(atterrito)

F
Alla bella del Re! al . la bel.la del Re! Che!... Leo .

F
_no . ra!... l'in . fer . no ar . desul ca . po mi . o!...

(con furore crescente)

F

Al - la - bel - la del

BALDASSARRE

Tu li - gno - ra - vi?

F

Re! Il lora sangue è a medo - vu to. Io qui l'at -

B

Figlio! Arrestati, alcun giunge.

(guardando fuori)

All° vivace

F

-ten do. Ah!

B

Fuggi.

63

All° vivace

p

F
no, vendet - ta io bramo. Padre, mi

B
Fer - nan - do, figlio mi.o!

cresc.

F
lascia, in me parla Id - di - - o.

cresc.

DON GASPARO

f Qual furor in quell'a - spet - to! *ff* Il Re!

Tenori
f Qual furor in quell'a - spet - to! *ff* Il Re!

Bassi
f Qual furor in quell'a - spet - to! *ff* Il Re!

f *ff* *lunga pausa*

(comparisce Alfonso che dà la mano a Leonora)

FERNANDO

Maestoso

(andandogli incontro)

64

Si - re, io ti

deggio mia for - tu - na, mia vi - ta,

di conte il nome, o - gni splendor no -

- vel - lo, dovizie, di - gni - tà, be - ni supre - mi che l'uom de -

F

- si - - a: ma tu vo-le-sti, oh Di-o! darli al prezzo cru-

LEONORA

ff *Maestoso*

Ah! —

Opp.

- del ah! sì, del l'o-nor

F

- del... del l'onor mi - o! al prez - zodel - l'o-nor!

DON GASPARO

ff

Ah!

Soprani

ff

Ah!

Tenori

ff

Ah!

Bassi

ff

Ah!

f

ff *Maestoso*

Lento

pp

ALFONSO **Largo** *p*

Oh ciel! di quel.l'al - - ma il pu - ro can.dor

65 **Largo** *pp*

A — perduto ha la cal - - ma, si cangia in furor — l'oltraggio chescen - -

A -de sul ca-po d'un Re, l'oltraggio chescende sul ca-po d'un

cresc.

A Re, — im-mo-bil mi ren - - de, im-mo-bil mi ren-de, tre man-te, mi

rall.

m.d. col canto

DON GASPARO

L'oltraggio che scen - de sul ca-po d'un Re,
 fè!

BALDASSARRE

Soprani Oh! ciel! di quel -
 L'oltraggio che scen - de sul ca-po d'un

Tenori L'oltraggio che scen - de sul ca-po d'un

Bassi L'oltraggio che scen - de sul ca-po d'un

66

immo-bil mi ren - de, tremante mi fè!
 l'al - ma il pu - - ro can -

Re, immo-bil mi ren - de, tremante mi

Re, immo-bil mi ren - de, tremante mi

Re, immo-bil mi ren - de, tremante mi

LEONORA

FERNANDO

G

ALFONSO

B

Se il

Un

tre - man - te mi fè!

Im - mo - bil, im - mo - bil mi ren - de, tremante mi fè, tremante mi

- dor per - duto ha la calma, oh ciel!

fè! ah sì, mi fè!

fè! ah sì, mi fè!

fè! ah sì, mi fè!

L
ver di quel - l'al - ma tur -

F
giu - ro, del - l'al - ma m'ha

A
fè!

B
Un giu - ro a quel - l'al - ma, un giuro a quel -

67

L
ba - va il can - dor, per -

F
spen - to il can - dor, a

DON GASPARO

A
Lol -

B
oh

Tenori - l'al - ma già spense il can - dor, già spense il candor,

O
Loltraggio che

F
Bassi

C
Loltraggio che

m.d.

m.d.

L
_ ché nel - - - la cal - - - ma - - - ser -

F
ren - - - der - - - mi in cal - - - ma - - - ri -

G
- trag - - - gio che scen - - - de sul

A
ciel! di quel - l'al - - - ma il

B
a renderla in cal - ma tor - - - ni, deh!

Soprani

L'oltraggio che scen - de,

scen - de

scen - de sul ca-po del

string. un poco

L
 - rom - - - mi al suo cor, ——— per - chè ——— nel la

string. un poco

F
 - tor - - - ni l'o - - - nor, ——— a ren - - - dermi in

string. un poco

G
 ca - - - po del Re, im - mo - bil mi

string. un poco

A
 pu - - - ro can - dor per - - -

string. un poco

B
 tor - - - ni l'o - - - nor, deh!

string. un poco

l'ol - trag - gio che scen - de

string. un poco

sul ca_po del Re, sul

string. un poco

Re, sul

68

string. un poco

68

L
cal . . . ma serrom . . . mi al suo cor? ah!

F
cal . . . ma de h tor . . . ni l'o . nor, ah!

G
ren . . . de, tre . . .

A
. du . . . to ha . . . la cal . . . ma, per duto ha la

B
tor . . . ni . . . l'o . nor, l'o . . .

sul ca - po sì, del Re, immo bil mi ren - de,

ca - - - po del Re, immo bil mi

ca - - - po del Re, del

46269

calando

p ser - - rom - - mi, serrommi al - suo

calando

p deh! - - tor - - ni, deh tor. ni - l'o -

p - man - - te si, mi -

calando

cal - - ma, - si can - - gia in - fu -

calando

- nor, deh! tor - - ni - l'o - -

p

tremante mi fè, tremante mi fè, mi

calando

p

rende, tremante mi fè, mi

calando

p

Re, immo_bil mi ren - de, treman - te mi

p calando

L
cor? Ah! l'i - - - re - - - che in -

F
- nor Le pe - - - ne - - - che in -

G
fè. L'oltraggio che scen - de, oh ciel! oh

A
- nor. L'ol - trag - gio che

B
- nor, dehor ni l'o - nor. L'ol - - -

fè,

fè,

fè,

cresc. *string.*

L *ten - - de - - ri - vol - - ger - sul -*

cresc. *string.*

F *ten - - de - - ri - vol - - ger - sul -*

cresc. *string.*

G *ciel! si, l'oltrag - gio che scen - de sul ca - po del*

cresc. *string.*

A *scen - de sul ca - po d'un Re, sul ca - po del*

cresc. *string.*

B *-trag - - - gio - - - che scen - de sul ca - po del*

string.

treman - - -

string.

treman - - -

string.

treman - - -

cresc. *string.*

ff *rall.* *a tempo*
 L Re, cru - de - li, tre-

ff *rall.* *a tempo*
 F me, ri - ca - dan tre-

ff *rall.* *a tempo*
 G Re, im - mo - bil mi

ff *rall.* *a tempo*
 A Re, im - mo - bil mi

ff *rall.* *a tempo*
 B Re, im - mo - bil lo ren - de,

ff *rall.* *a tempo* *p*
 -te, tremante mi

ff *rall.* *a tempo* *p*
 -te, tre - - -

ff *rall.* *a tempo* *p*
 -te, tre - - -

ff *rall.* *a tempo*
 69 *p a tempo*

L
_men - - - de, ri - ca - - - dan su

F
_men - - - de, sul ca - - - po del

G
ren - - - de, tre - man - - - te mi

A
ren - - - de, tre - man - - - te mi

B
tremante lo fè, tremante lo fè,

fè, sì, tremante mi fè, tremante mi

- man - - - te, sì, mi

- man - - - te, sì, mi

cresc. a poco a poco

string. *ff* *calando*
 L me, — ri.ca — dan su me, — crude — li, tre men — de ri —

string. *ff* *calando*
 F Re, — ri.ca — dan tre — men — de, rica — dan tre men — de, ri —

string. *ff* *calando*
 G fè, si, immo — bil — tre — man — te mi

string. *ff* *calando*
 A fè, tre — — man — te — mi fè, tre —

string. *ff* *calando*
 B immobil lo rende, tremante lo fè, tre — man — te lo

string. *ff*
 fè, tre — man — te mi fè.

string. *ff*
 fè, si, — mi fè.

string. *ff*
 fè, si, — mi fè.

string. *ff* *calando*

L *p* - ca - dan, ri - ca - dan tremen - de su
 F *p* - ca - dan sul ca - po, sul ca - po del
 G *p* fè, tre - man - te mi
 A *p* - man - te mi fè, mi
 B *p* fè si, si, lo
 L me, su me, su
 F Re, del Re, del
 G fè, mi fè, mi
 A fè, immo-bil mi ren - de, ah!
 B fè, tremante lo fè, lo
p

L
me, ri-ca-dan su me

F
Re, sul ca-po del Re

G
fè, tremante mi fè

A
sì, tremante mi fè

B
fè, im-mo-bil lo ren - - de,

Soprani
Tremante mi fè,

Tenori
Tremante mi fè,

Bassi
Tremante mi fè,

f *ff* *p*

p
L su me

p
F sulca - po del Re

p
G mi fè!

p
A mi fè!

p
B ah! sì, tremante lo fè, tremante lo fè!

p
mi fè!

p
mi fè!

p
mi fè!

Allegro

F

A

Il tutto è a

Or. sù, Fer - nan - do, a - scoltami.

70 Allegro

LEONORA

F

(Ei non sa - pea mio

me sve - la - to.

L

fa - to!)

F

Man - to d'infamia a tes - ser - mi, me sol cer - ca - va il

F *rall.*
 Re. (con collera) > Io tal non so no: ogni pregiato

ALFONSO

71 Marchese!

f *p* *rall.*

F *a tempo*
 do no saprà calcar mio piè. Ah no! io tal non

A

Marchese! Marche.se!

f a tempo

LEONORA (a Don Gasparo)

rall.
 (Ma I. nes, do - v'è? dov'è?) (ai Cavalieri)

F so no, no, no. Signo

A

Fernan.do!

72 *p* *rall.*

f

ria onor tor - na - te mi; ber - sa - glio del - la

Recit.

sor - te io va - do in con - tro a morte, e il so - lo no - me o -

p Recit.

a tempo

- gnor a - vrò del ge - ni - tor.

f a tempo

LEONORA (a Don Gasparo)

D. GASPARO

Ma I - nes, ri - spon - di, o - vè?

(Racchiusa è in

FERNANDO

(si toglie dal collo l'ordine ricevuto dal Re)

Io già men vo. Quest'ordin ve-ne -

carce-re...)

f

Recit.

- ra.to, prez - zo d'in - fa - mia, io ren-do;

f

a tempo

(trae la spada)

il brando pro-fa - na - to, de' tuoi nemici al ci-glio tanto finor tre -

Recit.

- mendo, lo spezzo innanzi a te, chè do - no ei fu ___ del

Allegro

a tempo

Allegro

Allegro vivace

LEONORA

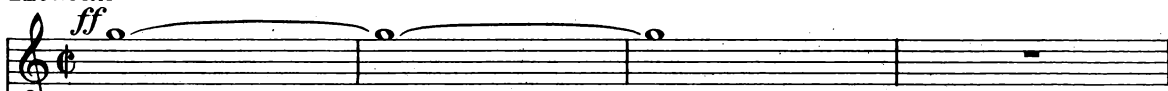

Ah!

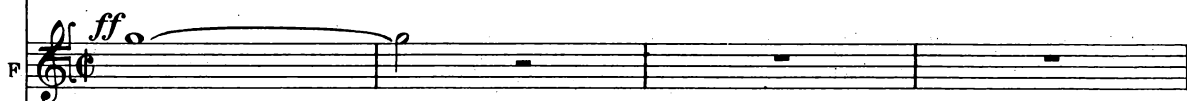

Re

ALFONSO

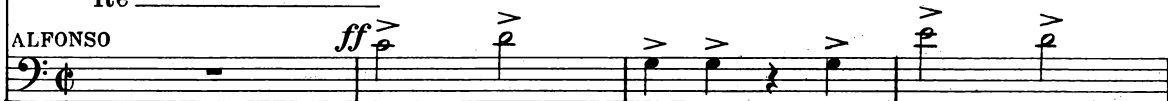
ff

75 Allegro vivace

Que - sto è trop-po, ah! que - sto è

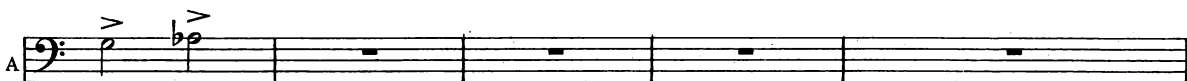

trop - po!

76

LEONORA

Gra - zia, o si - re! in que - sto gior - no

FERNANDO

Ma - le - det - ta è l'o - ra e il gior - no,

L
per noi cad - de in - fau - sto scor - no,

F
che in me cad - de in - fau - sto scor - no,

D. GASPARO

Su noi cad - de

L
gra - zia, o si - re! in que - sto gior - no

F
che in com - pen - so a' miei su - do - ri

77

L
per noi cad - de in - fau - sto scor - no;

F
mi git - ta - sti in - fa - mia ed o - ro;

D. GASPARO

in que - sto gior - no;

(a Fernando, che la respinge)

L
no - bil - - al - ma - - i tuoi - fu - ro - ri

F
ser - ba, ah! ser - ba - - i tuoi - te - so - ri,

ALFONSO

Trop - po, ah trop - po in que - sto gior - no

BALDASSARRE

Ma - le - - det - ta lo - ra e il gior - no

78

L
so - no - - strali - - pel mio - cor; - -

F
la - scia - - so - lo - a me - lo - nor, - -

D. GASPARO

il ri - mor - so e in - siem lo scor - no; - -

A
cad - de in me d'oltrag - gio e scor - no;

B
che in noi cad - de tan - to scor - no,

L *p* *f*
 la ven - det - ta che tu im - plo -

F *p* *f*
 ser - ba, ser - ba i tuoi te - so -

G *p* *f*
 lo spre - giam - mo, e d'al - ti o - no -

A *p* *f*
 tre - ma, in - gra - to i miei fu - ro -

B *p* *f*
 che in trec - cia - to, co - gli al - lo - ri

L *p* *f*
 ri, ben l'a - vrai, ma m'o - di an - cor,

F *p* *f*
 ri, la - scia so - lo a me l'o - nor,

G *p* *f*
 ri de - gno è assai quel no - bil cor.

A *p* *f*
 ri tu rad - dop - pi, il mio do - - lor;

B *p* *f*
 ser - to fu di di - so - nor;

cresc.

L
la ven - det - ta che tu im - plo

cresc.

F
ser - ba, ser - ba i tuoi te - so

cresc.

G
Van - ne, o pro - de, a' tuoi fu - ro

cresc.

A
la ven - det - ta che tu im - plo

cresc.

B
vie - ni, o fi - glio, a' tuoi fu - ro

79

cresc.

ff

L
ri, ben l'a - vrai, ma m'o - di an - cor!

F
ri, la - scia so - lo a me l'o - nor!

G
ri ren - da cal - ma il ge - ni - tor!

A
ri nel ri - mor - so è del mi - o cor!

B
ri ren - da cal - ma il ge - ni - tor!

CORO
Bassi

Ah! su noi

p

L

Fer - nan - do!

cad - de in que - sto gior - no il ri - mor - so e in - siem lo

L

FERNANDO

M'o - di an -

BALDASSARRE

La - scia a

Sopran

Vie - ni, ah! vie - ni, o

Tenori

Bassi

Lo spre - giam - mo, e d'al - ti o -

Su noi cad - de in que - sto gior - no il ri - mor - so e in siem lo

scor. no.

p

cresc.

L
_ cor. Gra - zia, o

R
me,
D. GASPARO
Van - ne, van - ne.

ALFONSO
Tre - ma, tre - ma.

B
fi - glio.

- no - ri

scor - no;

p >

Ah! lo spre - giammo, e dal ti o - no - ri de - gno è assai quel no - bil

80

p >

L
Re! Fer - nan -

F
p ³ la - scia so - lo a me l'o -

G
Van - ne, o pro -

A
Tre - ma, in gra -

B
p Vie - ni al ge - ni -

p de - gno è as - sai quel no - bil

p lo spregiammo, e d'al - ti o - ri degno è as - sai quel no - bil

cor.

p

L *ff*
 - do! gra - zia! gra -

F *ff*
 - nor, ah! la - scia, sì, la - scia a me - l'o -

G *ff*
 - de, ah! van - ne, renda cal - ma, o pro - de, renda cal - ma

A *ff*
 - to, il mi - o fu - ror, il mio fu -

B *ff*
 - tor, ah! vie - ni, o fi - glio, e a' tuoi fu -

Soprani 1^{mi} *ff*
 cor, ah! van - ne, ah! van - ne,

Soprani 2^{di} *ff*
 cor, ah! van - ne, o pro - de,

Tenori 1^{mi} *ff*
 cor, ah! van - ne, ah! van - ne, o pro - de,

Tenori 2^{di} *ff*
 cor, o pro - de, o pro - de,

Bassi *ff*
 ah! van - ne, ah! van - ne,

ff

L
- zia, o Re! gra - - zia,

F
- nor, sì, la - - scia a me l'o -

G
a' tuoi fu - ro - - ri il ge - -

A
- ror, ah! tre - - ma, in - gra - to,

B
- ro - ri ren - - da cal - -

Soprani

tuoi fu - ro - ri ren - da cal - ma,

Tenori

tuoi fu - ro - ri ren - da cal - ma,

Bassi

a' tuoi fu - ro - ri ren - da cal - ma,

L
gra - zia, gra - zia per

F
- nor, sì, la - scia,

G
- ni tor, sì, ren - da

A
tre - ma in - gra - to, tu rad - dop - pi il

B
- ma, sì, ren - da il ge - ni - tor, sì,

ren - da cal - ma il ge - ni - tor, sì,

ren - da cal - ma il ge - ni - tor, sì,

ren - da cal - ma il ge - ni - tor, sì,

L
lui, mio Re! per lui, mio Re!

F
la - - - scia a me l'o - - nor.

G
cal - - - ma il ge - ni - tor.

A
mio do - - lor, il mio do - - lor.

B
ren - da cal - ma il ge - ni - tor.

ren - da cal - ma il ge - ni - tor.

ren - da cal - ma il ge - ni - tor.

ren - da cal - ma il ge - ni - tor.

ren - da cal - ma il ge - ni - tor.

ren - da cal - ma il ge - ni - tor.

81

p

L

F
Ma - le - det - ta è l'o - ra e il gior - no

G
Su noi cad - de in que - sto gior - no

A
Tre - ma, ah! si,

B
Ma - le - det - ta l'o - ra e il gior - no

Su noi cad - de in que - sto gior - no

Su noi cad - de in que - sto gior - no

Su noi cad - de in que - sto gior - no

L
No - bil al - ma, i tuoi fu - ro - ri

F
che in me cad - de in fau - sto scor - no;

G
il ri - mor - so e in - siem lo scor - no;

A
la ven - det - ta che tu im - plo - ri...

B
che in noi cad - de tan - to scor - no;

il ri - mor - so e in - siem lo scor - no;

il ri - mor - so e in - siem lo scor - no;

il ri - mor - so e in - siem lo scor - no;

L

F
che in com - pen - so a' miei su - do - ri

G
lo spre - giam - mo, e d'al - ti o - no - ri

A
tre - ma, ingra - to, tre - ma

B
che in - trec - cia - to co - gli al - lo - ri

lo spre - giam - mo, e d'al - ti o - no - ri

lo spre - giam - mo, e d'al - ti o - no - ri

lo spre - giam - mo, e d'al - ti o - no - ri

L
so - no stra - li pel mio cor;

F
mi - git - ta - sti in - fa - mia ed or; sì,

G
de - gno è as - sai quel no - bil cor, sì,

A
nel ri - mor - so è del mio cor, tu rad -

B
ser - to fu di di - so - nor, sì,

de - gno è as - sai quel no - bil cor,

de - gno è as - sai quel no - bil cor,

de - gno è as - sai quel no - bil cor,

82

L
 la — ven — det — ta

F
 ser — ba, ah! ser.ba — i tuoi — te — so — ri,

G
 van — ne, van — ne, o — pro — de,

A
 — dop — pi il mio do — lor, rad —

B
 vie — ni, o fi — glio, a' tuoi fu — ro — ri

van — ne, o pro — de, a' tuoi fu — ro — ri

van — ne, o pro — de, a' tuoi fu — ro — ri

van — ne, o pro — de, a' tuoi fu — ro — ri

van — ne, o pro — de, a' tuoi fu — ro — ri

L
 che tu im - plo - ri ah!

S
 ma sol - lascia a me l'o - nor,

G
 e a' tuoi fu - ro - ri

A
 - dop - pi il mio do - lor,

B
 ren - da cal - ma il ge - ni - tor,

ren - da cal - ma il ge - ni - tor, sì,

ren - da cal - ma il ge - ni - tor, sì,

ren - da cal - ma il ge - ni - tor, sì,

L *ff*
 la

F *cresc.* *ff*
 ser - ba, — ser - ba i — tuoi — te - so . .

G *cresc.* *ff*
 ren - da — cal - ma il — ge - ni - tor —

A *cresc.* *ff*
 la ven - det - ta che tu im - plo -

B *cresc.* *ff*
 ren - da cal - ma il ge - ni - tor,

cresc. *ff*
 ren - da cal - ma il ge - ni - tor, si,

cresc. *ff*
 ren - da cal - ma il ge - ni - tor, si,

cresc. *ff*
 ren - da cal - ma il ge - ni - tor, si,

cresc. *ff*
 ren - da cal - ma il ge - ni - tor, si,

cresc. *ff*

Più mosso

L
-vrai, ben - l'a - vrai, ma m'o - di an - cor.

F
- - ri, la - scia so - lo a me l'o - nor.

G
ren - da cal - ma il ge - ni - tor.

A
- ri nel ri - mor - so è del mio cor. Ah!

B
ren - da cal - ma il ge - ni - tor. Vie - ni, o

ren - da cal - ma il ge - ni - tor. Ah!

ren - da cal - ma il ge - ni - tor. Ah!

ren - da cal - ma il ge - ni - tor. Ah!

83
Più mosso

L
No - bil al - ma, i tuoi fu - ro - ri so - no

F
La - scia sol, la - scia sol a

G
Van - ne, sì, van - ne, o pro - de, a

A
tre - - ma, in - gra - to, la ven -

B
figlio, e a' tuoi fu - ro - ri ren - da cal - ma il ge - ni - tor, ren - da

van - - ne, o pro - - de,

van - - ne, o pro - - de,

van - - ne, o pro - - de,

sf

L
 stra - li pel - mio cor, so - no stra -

F
 me l'o - nor, sì, la -

G
 tuoi fu - ro - ri ren -

A
 - det - ta che tu im - plo -

B
 cal - mailge - ni - tor, a' tuoi

e a' tuoi fu - ro - ri ren -

e a' tuoi fu - ro - ri ren -

e a' tuoi fu - ro - ri ren -

L
 - li pel mio cor, sì, pel mio
 F
 - scia so - - lo a me, a me l'ò -
 G
 - - da cal - - ma il ge - ni -
 A
 - ri nel ri - - mor - so è del mio
 B
 fu - - ro - - ri ren - - da la
 - - da cal - - ma, sì, il ge - ni -
 - - da cal - - ma, sì, il ge - ni -
 - - da cal - - ma, sì, il ge - ni -

L cor, _____ pel mio cor, ah!
 F - nor, _____ l'o - - - nor, si,
 G - tor, il ge - ni - tor, si,
 A cor, si, del mio cor, si,
 B cal - ma il ge - ni - tor, si,
 - tor, il ge - ni - tor, si,
 - tor, il ge - ni - tor, si,
 - tor, il ge - ni - tor, si,

L
m'o - di an - cor, ah! m'o - di an - cor, si,

F
la - scia so - lo a me l'o - nor,

G
ren - da cal - ma il ge - ni - tor,

A
nel ri - mor - so è del mio cor,

B
ren - da cal - ma il ge - ni - tor,

ren - da cal - ma il ge - ni - tor,

ren - da cal - ma il ge - ni - tor,

ren - da cal - ma il ge - ni - tor,

ren - da cal - ma il ge - ni - tor,

L
ah!

F
ah!

G
ah!

A
la ven - det - ta che tu im - plo - ri nel ri -

B
vie - ni, ah! vie - ni, o fi - glio, vie - ni

van - ne, o pro - de, a' tuoi fu - ro - ri ren - da

van - ne, o pro - de, a' tuoi fu - ro - ri ren - da

van - ne, o pro - de, a' tuoi fu - ro - ri ren - da

van - ne, o pro - de, a' tuoi fu - ro - ri ren - da

84

ff

L
m'ò - - - di an - - - cor, ah! m'ò - di an -

ff

F
l'ò - - - - nor, sì, la - scia

ff

G
il _____ ge - ni - tor, il

ff

A
- mor - so è del mio cor, sì, nel ri -

ff

B
al _____ ge - ni - tor, sì, vie ni,

ff

cal - ma il ge - ni - tor, sì, ren - da

ff

cal - ma il ge - ni - tor, sì, ren - da

ff

cal - ma il ge - ni - tor, sì, ren - da

85 *ff*

L
 - cor, ah! m'o - di an - cor, Fer - nan - do, m'o - di, m'o - di an -

F
 so - lo a me l'o - nor, si, la - scia so - lo a me l'o -

G
 ge - ni - tor, il ge - ni -

A
 - mor - so è del mio cor, si, nel ri - mor - so è del mio

B
 vie - ni al ge - ni - tor, si, vie - ni, vie - ni al ge - ni -

cal - ma il ge - ni - tor, si, ren - da cal - ma il ge - ni -

cal - ma il ge - ni - tor, si, ren - da cal - ma il ge - ni -

cal - ma il ge - ni - tor, si, ren - da cal - ma il ge - ni -

(movimento generale. Fernando esce seguito da Baldassarre; i Cavalieri si dividono per lasciarlo passare,

L
- cor.

F
- nor.

G
- tor.

A
cor.

B
- tor.

- tor.

- tor.

- tor.

e gli s'inchinano innanzi)

Fine dell' Atto Terzo

ATTO QUARTO

311

La facciata della chiesa di S. Giacomo. Monaci e Baldassarre. Alcuni di loro sono prostrati, altri scavano la loro tomba.

INTRODUZIONE E CORO

Andante

(Organo)

(Orchestra)
legato

1

(Organo)

rall. *pp sempre legatissimo*

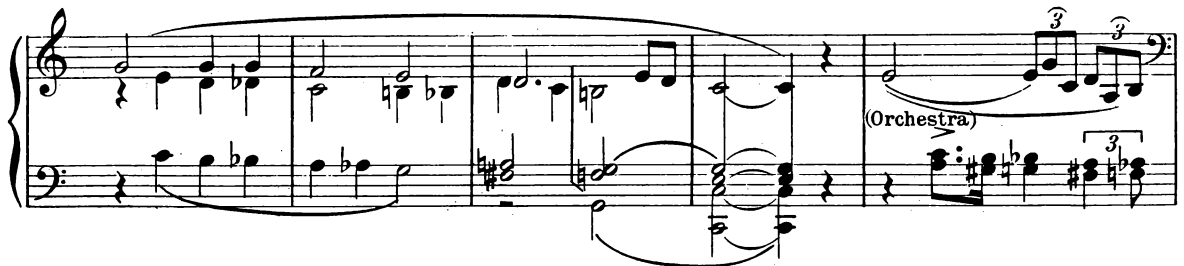

(Orchestra)

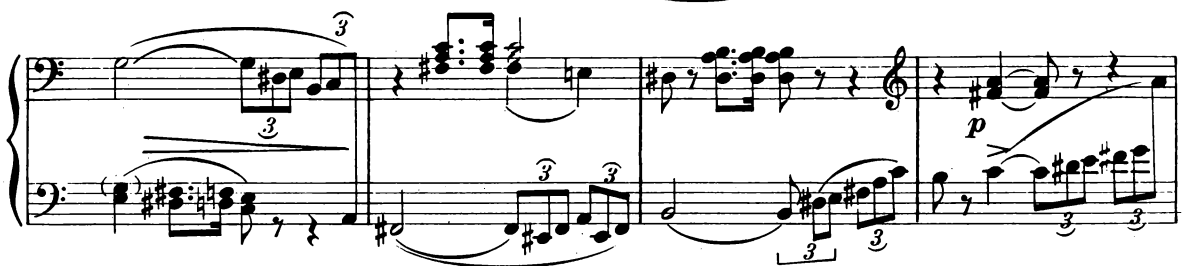

pp

2

Maestoso

p

f
p

Ten.
CORO

Com - pa - -

p
dim.

- gni!

3

p

p

CORO
Bassi

4

Compa - gni, an - diam do - ve il do - lo - re ha - tre - gua.

Tenori

p

An - diam, — andiam, com -

pp

Soprani

p

an - diam, compa - gni, an - diam.

Tenori

p

an - diam, compa - gni, an - diam.

Bassi

- pa - gni,

p

an - diam, compa - gni, an - diam.

pp

5

cresc.

string. un poco

Sop.

Ten.

Bassi

C O R O

p Com pa - gni, an - diam —

p Com pa - gni, an - diam —

p

6

Andiam, com - pa - - gni,

p *fp*

fp an - - diam, *fp* an - - diam

fp an - - diam, *fp* an - - diam

fp an - - diam, *fp* an - - diam

fp an - - diam, *fp* an - - diam

p
do - ve il do - lor ha tre - - - -
p
do - ve il do - lor ha tre - - - -
p
do - ve il do - lor ha tre - - - -

- gua, il do - lor ha
- gua, il do - lor ha
- gua, il do - lor ha

dim.
pp

Larghetto
tre - gua.
tre - gua.
tre - gua.

Larghetto
p

p

BALDASSARRE

Splen - don più bel - le in ciel le stel - - le, ma lut - to or -

p

- ren - do in me piom - bò; d'un fi - glio an - cor la vo - ce in -

- ten - - do, **9** ma l'ul - ti - m'o - ra per lei suo - nò,

p
ma l'ul - ti - m'o - ra per lei suo - nò.

p

Sop. *p*
 Splen - don più bel - le in ciel le stel - le, ma doglie or.
 Ten. *p*
 Splen - don più bel - le in ciel le stel - le, ma doglie or.
 Bassi *p*
 Splen - don più bel - le in ciel le stel - le, ma doglie or.

10
p

.ren - de quel cor pro - vò D'un fi - glio an - cor la vo - ce in -
 .ren - de quel cor pro - vò D'un fi - glio an - cor la vo - ce in -
 .ren - de quel cor pro - vò D'un fi - glio an - cor la vo - ce in -

11

.ten - de, ma l'ul - ti - m'o - ra per lei suo - nò
 .ten - de, ma l'ul - ti - m'o - ra per lei suo - nò
 .ten - de, ma l'ul - ti - m'o - ra per lei suo - nò

11
p *fp*

BALDASSARRE

Ma l'ul - ti - m'o - ra per lei suo - nò.

— ma l'ul - ti - m'o - ra per lei suo - nò.

— ma l'ul - ti - m'o - ra per lei suo - nò.

— ma l'ul - ti - m'o - ra per lei suo - nò.

ff *fp* *ff* *fp* *ff* *fp* *ff* *fp*

tr *fp*

(Tutti entrano nella cappella, meno Baldassarre e Fernando)

Larghetto

12

p *pp* *calando* *fp*

RECITATIVO E ROMANZA

FERNANDO

BALDASSARRE

Recitativo **Maestoso**

13 Figlio diletto, al padre tusolrimani; dell'iniquo Al-

Recitativo **Maestoso**

B

- fon - so fu vit - tima infe - li - ce la suo - ra tu - - a.

legato

FERNANDO

El - la in quel tempo già - ce, nè più sentir può l'on - ta del ri - pu - dio cru -

Recit. *sf*

F

- de - le, a cui dannolla un em - pio per donna che in man - to ancor più

F

ne-ro co-prir vo - le - a l'al-tro tuo figlio.

BALDASSARRE

È ve-ro. Fer.

B

-nan-do, in me degl'an-ni è grave il pe - so, a te la mia ven -

Maestoso

B

14 -det - ta, la tu - a con - fi - do; e - re - di - tà di san-gue prepa-rar-ti deg-

Maestoso

B

-g'io; ma fia men-tri ste in tom-ba il ce - ner mi - o.

(incamminandosi)

FERNANDO

Mi lasci tu?
 Nel tempio van-ne, m'appella un in-fe-li-ce. In questa
 notte giungeva ei qui, mi-sero, in-fermo, il mio soc-corso ei chiede.

FERNANDO

Gio-vine an-co-ra?
 Nell'e-tà più verde; abbattu-to, tre-man-te, l'e-stremo
 Ah! sven-tu-ra-to!
 fa-to minaccia i-gior-ni suo-i...

(Baldassarre parte)

15 *Larghetto*

FERNANDO

Fa-vo-ri-ta del Re! fa-vo

Recit.

Maestoso

ri-ta del Re! qual ne-ro a-bis-so, qual mai

16 *Maestoso*

pp

tra-ma in-fer-nal la glo-ria mi-a av-vo-lse in un i-

-stan-te, e o-gni speme tron-cò del core a-man-te!

17 *Larghetto*

p dolce
legato

FERNANDO

dolce
Spir - to gentil, ne' so - gni mie - i

bril - la - sti undi, ma ti perde - i: fug - gi dal cor

cresc.
men - ti - ta spe - me, lar - ve d'amor, lar - ve d'amor

rall. *a tempo*
fuggite insie - me, lar - ve d'amor. A te d'ac.

rall. *a tempo* 18

F

can - to del ge - ni - to - re scordava il pian - to, la pa - tria, il

F

ciel _____ donna sle - al; in tan - to a - mo - re se gnasti il

F

co - re d'on - ta mor - tal, ahimè! ahi - mè! _____

string:

cresc.

col canto

a tempo

F

Spir - to gentil, ne' so - gnime - i bril - la - stiundi,

19

a tempo *pp*

pp

F
 ma ti perde - i: fug - gi dal cor men - ti - ta spe - me,

F
 lar - ve d'amor, lar - ve d'amor fug - gi - te insie - me,

cresc. *rall.*

cresc. *col canto*

F
 lar - ve d'a - mor, fug - gi - te in.sie - me lar - ve d'a -

string. p *rall.*

p string. *rall.*

F
 - mor, fug - gi - te in.siem, fuggite insiem larve d'a.mor.

string. *rall.*

string. *rall.* *p*

RECITATIVO E CORO

20

Andante

p

cresc.

BALDASSARRE

Recit.

Figlio, deh! vien!..

cresc.

pp

FERNANDO

Pace alla suo.ra or te.co preghe.rò.

21

Recit.

p

BALDASSARRE

La pre.ce del - l'of - fe - so a - scol - te.rà il Si - gnor.

(tutti entrano nel tempio)

LEONORA

L
_nan - do, Fernando, dove mai lo trove - rò! questa è la terra che ei

22

L
so - li - tario alber - ga; in que - ste spo - glie, Dio di pie -

L
- tà, deh! fa che in - si - no a lu - i mi fia da - to pe - ne -

24 Lento non troppo

p
(Organo dentro la cappella)

Tenori Religioso
(interno)
Bassi

p

Che fi - no al ciel la no - stra pre - ce a - scen -

Che fi - no al ciel la no - stra pre - ce a - scen -

Religioso **25**

LEONORA

Che a - scolto! u - na pre -

- da, sul - la tra - di - ta che il dolor spe - gne - a.

- da, sul - la tra - di - ta che il dolor spe - gne - a.

p

L

- ghiera! il ciel s'invo.ca sulla tra.di - ta!

Soprani *p*

Com - pa - gna il tuo fa - vor, Nu - me, la ren - da di

Contralti *p*

Com - pa - gna il tuo fa - vor, Nu - me, la ren - da di

26

LEONORA

Oh! qual sa.rà que - gli e - let - ti che il tuo cor sce.glie - a.

que - gli e - let - ti che il tuo cor sce.glie - a.

que - gli e - let - ti che il tuo cor sce.glie - a.

L
Tenori - st'alma ch'oggi ri - tor - na in cie - lo!

CORO
Bassi
Di queglie - let - ti che il tu - o cor sce - glie - a.

Di queglie - let - ti che il tu - o cor sce - glie - a.

Più largo

L
FERNANDO (di dentro) È des-so!

E l'im - pla - ca - to duol so - vra la re - a di sven.

27 Più largo

L
È des-so, è

F
- tu - ra cagion rat - to di - scen - da,

CORO
Bassi
Che fi - no al

L
 desso! Ei diman - da ven - det - ta,

F
 si, discen - da, sul - la re - a di -

Soprani
p Che fi - no al ciel la no - stra pre - ce a -

Tenori
p Che fi - no al ciel la no - stra pre - ce a -

Bassi
 ciel la nostra prece a - scen -

p

L
dim. i - o son per - du - ta! *Recit.* Fuggiam da que - ste

F
 - scen - - - da.

Soprani
dim. - scen - - - da.

Tenori
dim. - scen - - - da.

Bassi
dim. - - - da.

dim. *Recit.*

Allegro vivace

L

so - glie...

28

Allegro vivace

(Orchestra)

p

L

Oh! Di..o!

f

L

ma non pos - so...

p

f

L

la mor.te il cor m'ag-

ff

Recit.

Agitato (cade spossata presso la croce)

L

gliaccia.

29 **Agitato**

p

3

$\frac{3}{8}$

FERNANDO (che esce dal tempio)

Oh suo - ra mi - a! per po - co an - cor m'at - ten - di;

30

il lut - to or - ren - do che si m'in - va - de, al fianco tuo m'ap -

p

Andante

pel - la,

31 Andante

p

LEONORA

Lento (tentando rialzarsi)

Oh

ma ancor tu giaci inulta.

Lento

p

L
Di.o! qual pena! ohi-mè! qualge.lo!

F
Che ascol.ta.i? un'in.fe -

Recit.

p

Moderato

L
È desso!

F
(si avvicina.) (rinculando)
_li.ce al suolo! Deh ti rin - cora. Gran

32 Moderato

f

Allegro

L
(con orrore)
Non male.dir Leo - no - ra!

F
Di - o!

Allegro

Recit. *ff*

DUETTO - FINALE ULTIMO

LEONORA e FERNANDO

FERNANDO

Allegro giusto

33

Ah! va, t'in - vo - la, e

Allegro giusto

f

que - - - sta ter - ra

più non pro - fa - ni il rio tuo

piè; fa ch'io tran - quil - lo scen - da sot - ter - ra, non ma - le -

F

- det - to al par di te, non ma - le - det - to al par di

cresc.

F

te. Ah! va! ah! va!

f

(con ironia)

F

Nel - le sue sa - le il Re..... t'ap - pel - la,

34

fp

F

dò - roe d'in - fa - mia ti co - pri - rà, al fian - co

F

su - o sarai più bel - la, tuo nome infame ognor sa -

f *rall.*

col canto

F

- rà, al fianco su - o sarai più bel - la, tuo no - me in - fame o - gnor sa -

35

p *f*

F

- rà, più bel - la, più bel - la e più in -

string.

p *string.*

F

- fa - - - me o - gnor, e più in -

f *8*

rall.

In fra ghiacci, le ru-pi, i ster-pi, i

-fame ognor, o-gnor sa-rà.

36

*col canto**p*

L sassi, mo-vendo a ogni uom pre-ghie-ra, io qui mi trassi.

F O tu che m'ingan-

L D'am-bo sul ca-po un so-lo error ri-

F -na-sti, che preten-di da-me?

L -cade: sperai che il nero ar-cano a-te svela-to In-es-a-vesse, e il tuo perdon spe-

I. Tempo

L

- ra - i. Cre - di - mi, cre - di mi,

37 I. Tempo

p

L

no, non si men - te, no, non si mente sull'or-lo del-la

f

L

rall. tom ba; *a tempo* insino a te, Fernando, non giunse il messo, e fu ce -

pp rall. *a f tempo*

L

- la - to il ve-ro; oh ciel! Fer-

f

L

- nando, il tuo per-don io spe - ro.

p *f*

Larghetto

L *p*

Pie - to - so al par del Nu - me, un

38 **Larghetto**

p

L Nu - me — sii per me; ahi! che di pian - to un

L *pp*

fiu - me lun - ge versai da te.

L

39

D'on - ta fatal se - gna - ta, null'al - tra — spe - me ho in

L
 sen, che di mo - rir, morir be - a - ta del tuo per-

L
 - do - no al men — Al ne - ro affan - no, al mio tor-

L
 - men - to, al fin pietà ti par - li al cor ah! —

accel.

accel. e cresc.

L
 — pie - tà — ti par - li al cor — al fin pie - tà ti par li al

rall.

a tempo

f col canto

Pa tempo

col canto

a tempo

L

COR.
FERNANDO

p

A quel - l'affan - no, a quel - l'ac - cen - to

40

p a tempo *col canto*

F

sen - to, oh Dio, stemprar - si il cor A quel sospir io

p

F

rall. *accel.*

mi rammen - to le spe - ran - ze del - l'a - mor, ah!

col canto *accel.*

LEONORA

F

p

Al
le spe - ran - ze, le spe - ran - ze del l'a - mor, rammen - to a quell'ac - cen

41

p

L tuo perdon io mi rammen - to il pri - mie - ro di d'a - mor, d'a -
 F - to le speran - ze del - l'a - mor,

L - mor, il pri - mie - ro di d'a - mor, il pri - mie - ro di d'a -
 F le spe - ran - ze del - l'a - mor, le speran - ze del - l'a -

L - mor, ah! il primiero di d'a - mor
 F - mor, ah! le speranze del - l'a - mor

Allegro

L  Disar - ma il tuo fu -

F  Ad - di - o! fuggir mi lascia.

42 **Allegro**

p  *f* *p*

L  - ror, ah! disar - ma il tuo fu - ror.

F  Ad -

f *p* 

L  Ah di sì cru - da am - ba - scia pie - tà, del mio do -

F  - di - o!

f 

L  - lor, pietà, pie - tà!

f *p* 

Meno mosso

L  Al mio duol, al mio spa - ven - to, di con - for - to un so - lo ac -

43  *Meno mosso*

p

L  - cen - to! per tuo padre fia con - ces - so per la morte a cui son presso; pietà, te ne scon -

FERNANDO  No! Va!

L  - giu - ro, per l'amor de' lie - ti di.

F  Ah! giu - sto

44 

Moderato

L  Tua pie -

F  ciel! il mio fu - ro - re come fo - glia in a - ri - di.

Moderato

L *(b)*
 - ta - de al fin mi do - na, o mi spin - gi nell'a - vel - lo: ah! Fer -

F
 Ah!

L *(b)*
 - nan - do, o mio Fer - nan - do! di me pietà!

F
 o ciel! o ciel!

L *Vivace*
 di me pie - tà!

F *(gettando un grido)*
 Ah! Le.o.no.ra!

45
Vivace
 8

lento

L Gra - zia! gra - zia!

F Le.o.no-ra! Id-dio per -

ff

a piacere

L E tu dun-que? e tu?

F - do - na! Io t' a -

p

Moderato

F - mo! Vie - ni, ah! vien, io m'ab - ban -

Moderato

46 *p*

F - do - no al - la gio - ja - che m'i -

F

ne - bria, del mio cor t'è re-so il

F

tro - no, te-co al-la - to io vo' mo.

rall.

rall. col canto

F

a tempo

rir. Co-me lam - po sor-ge all'a - ni-ma u - na

a tempo

F

string.

vo - ce ed un - pen - sie - ro: fug-gia, scon - di al mondo in -

rall. a tempo

string.

a tempo
p

LEONORA

a tempo

E fia
 F te - ro - la tua vi - ta, — il tu.o gio - ir.

47

p
p a tempo

L ver? — io m'ab - ban - do - — no - al - la

L gio - ja — che m'i - ne - — bria; del suo

L cor — m'è re - so il tro - — no, pa - go ap -

L

rall. *a tempo*

-pie no è il mi-o de-sir. Ma ri-

rall. *a tempo*

L

- spon - - der non sa l'a - ni - ma a tua

L

string.

vo - ce, al tu - o pen - siero, ah! deh! nascon - di al mondo in -

string.

L

- te - - ro - la mia vi - ta, il mi - o mo -

Vivace

L

_rir. Oh taci! è va_na speme!

FERNANDO

Fuggiam, fuggiamo insieme.

(interno)
Soprani

Tenori

Bassi

CORO RELIGIOSO

p

Che si - no al ciel no - stra pre -

Che si - no al ciel no - stra pre -

Che si - no al ciel no - stra pre -

48 **Vivace**

f (Organo)

L

O - di

- ce a - scen - da, sul - la tra - di - ta che il duo - lo spe - gne - a.

- ce a - scen - da, sul - la tra - di - ta che il duo - lo spe - gne - a.

- ce a - scen - da, sul - la tra - di - ta che il duo - lo spe - gne - a.

49

(Orchestra)

L
 tu quel cen - to? È il cie - lo che ti

FERNANDO

Fuggiam.

L
 par - la.

F
 Fuggiam: in te ri - po - sto mio fa - to è

L
 Ah! no! a Dioti volgi. U - na

F
 sol, vieni! vieni! Or più for - te è l'a - mor. U - na

I. Tempo (*Moderato*)

L vo - ce che scende dal cie - lo - va - gri -

F vo - ce che scende dal cie - lo - va - gri -

50 I. Tempo (*Moderato*)

L - dan - do - nel - cor mi - o, ah su

F - dan - do - nel - cor mi - o, ah su

L no - i veglia quel Di - o che pro - teg - ge, - pro - tegge l'a -

F no - i veglia quel Di - o che pro - teg - ge, - pro - tegge l'a -

Lento

L *mor.* Ah! Fer_nan_do! è

F *mor.* Fuggiam, fug-giam.

51 **Lento**

pp

L va_no! Il fier tor-

F Ah! Leono-ra! mia Leo-no-ra!

L -men-to... la mia vi-ta è com-piu-ta.

F Oh cie-lo! Leo

L *Io muojo per - do - na - ta, Fernando, e son be - a - ta! oltre la tom -*
 F *- no - ra!*

fp

L *- ba sa - re - mo ri - u - ni - ti, ad - di - o! ad - di - o, ah!* (muore)
 F *Le o - no - ra!* *e*

p

Allegro
 F *spen - ta!*
52 **Allegro**

ff

Fine dell'opera

