Leichtes und instruktives TRIO

für Violine, Violoncell und Klavier

von

WILLY HERRMANN

Op. 108

AUFFÜHRUNGSRECHT VORBEHALTEN
EIGENTUM DES VERLEGERS FÜR ALLE LÄNDER

D. RAHTER IN LEIPZIG

COPYRIGHT 1914 BY D. RAHTER

2653

Pr. M. 2.– n.

C.G. Röder G.m.b.H., Leipzig. 280914.

Aufführungsrecht
vorbehalten

TRIO

I

Willy Herrmann, Op. 108

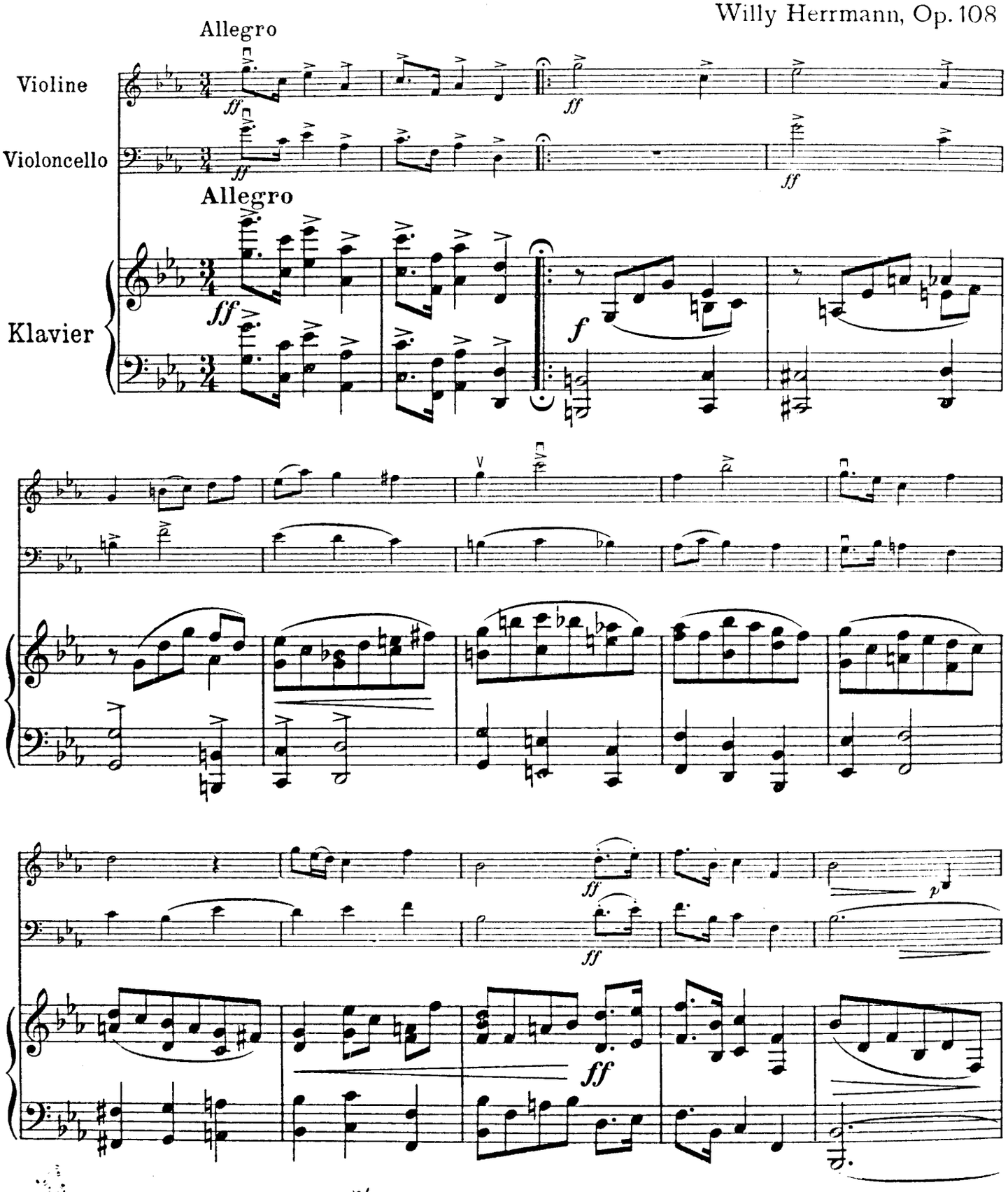

Copyright 1914 by D. Rahter

M 312
.H587
Op. 108

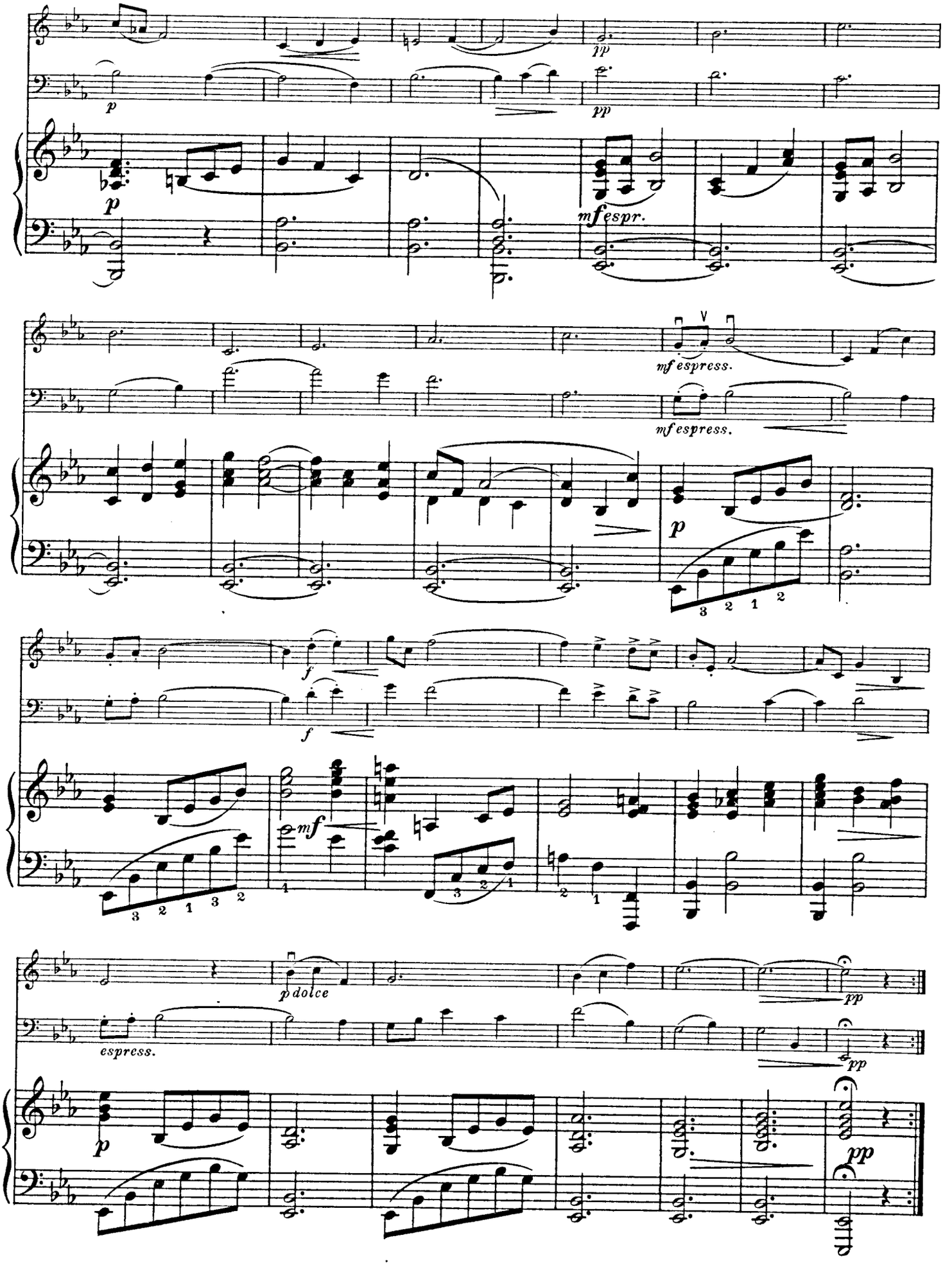
pp
p
pp
p
mf espr.
mf espress.
mf espress.
p
f
f
mf
p dolce
espress.
pp
pp
p
pp

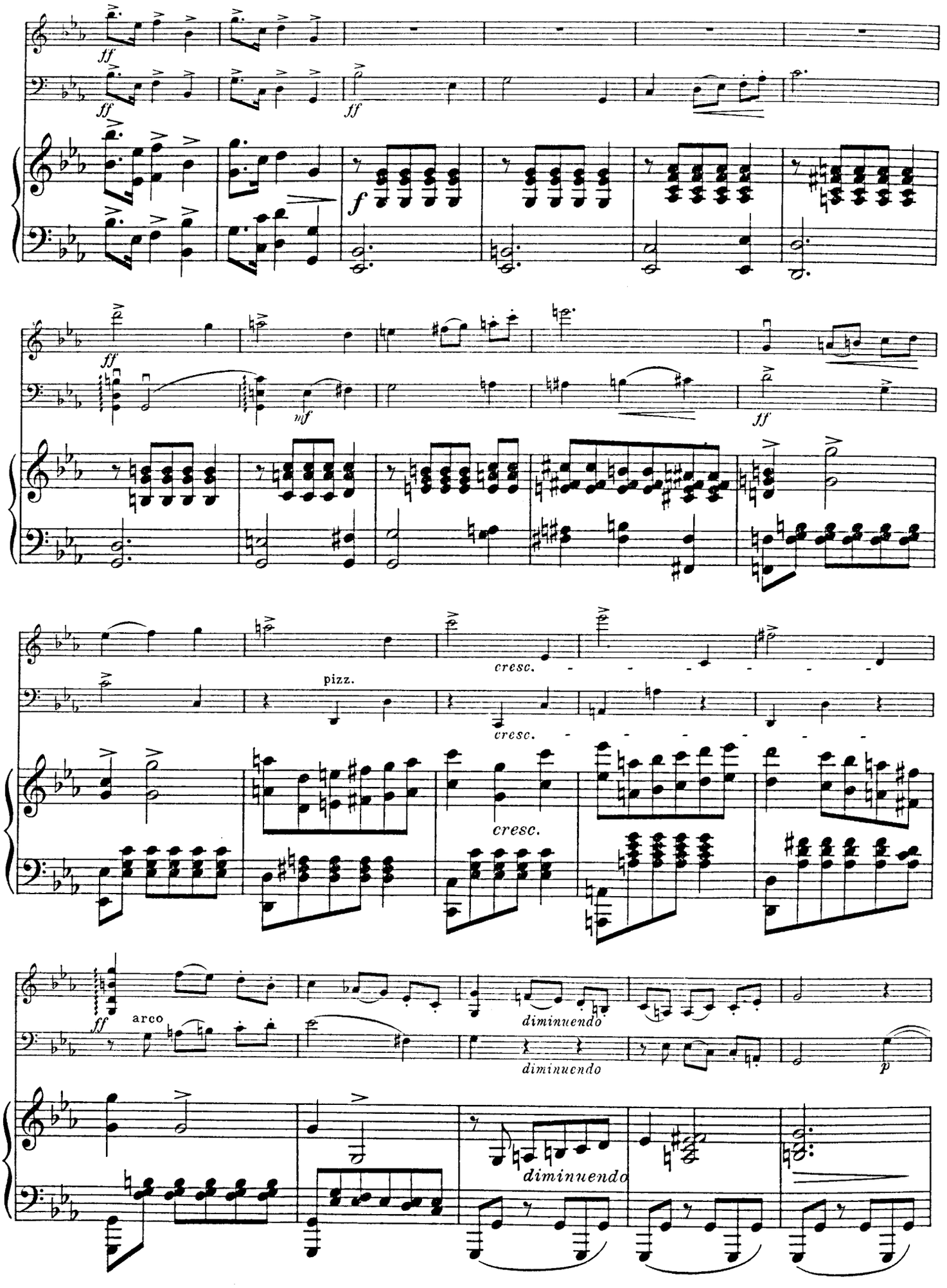
ff
ff
ff
f
ff
mf
ff
cresc.
pizz.
cresc.
cresc.
ff
arco
diminuendo
diminuendo
diminuendo
p

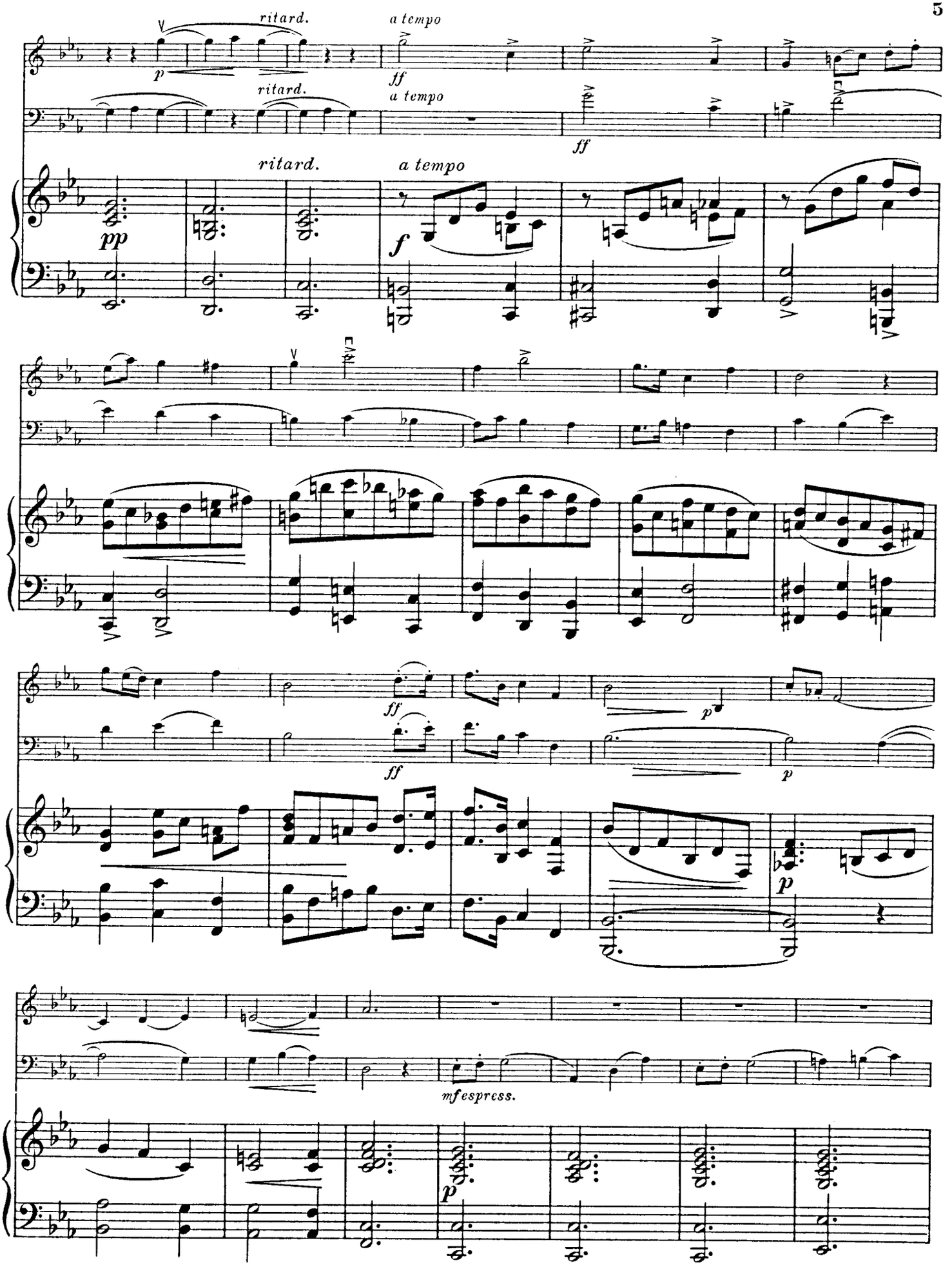
ritard.
a tempo
p
ff
pp
f
mfespress.

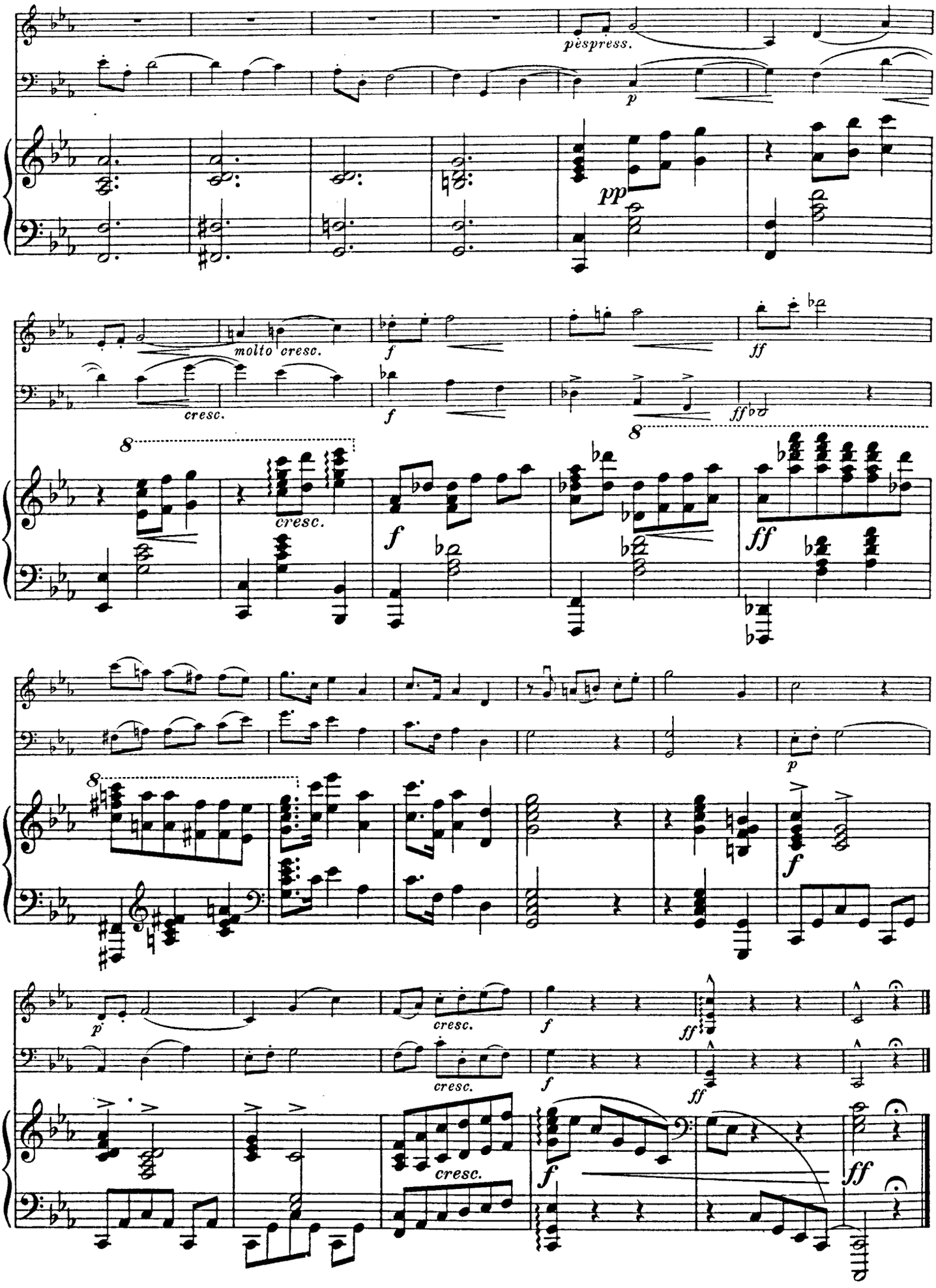
pèspress.
p
pp
molto cresc.
cresc.
f
ff
8
cresc.
f
ff
p
f
p
cresc.
f
ff
cresc.
f
ff
cresc.
f
ff

II

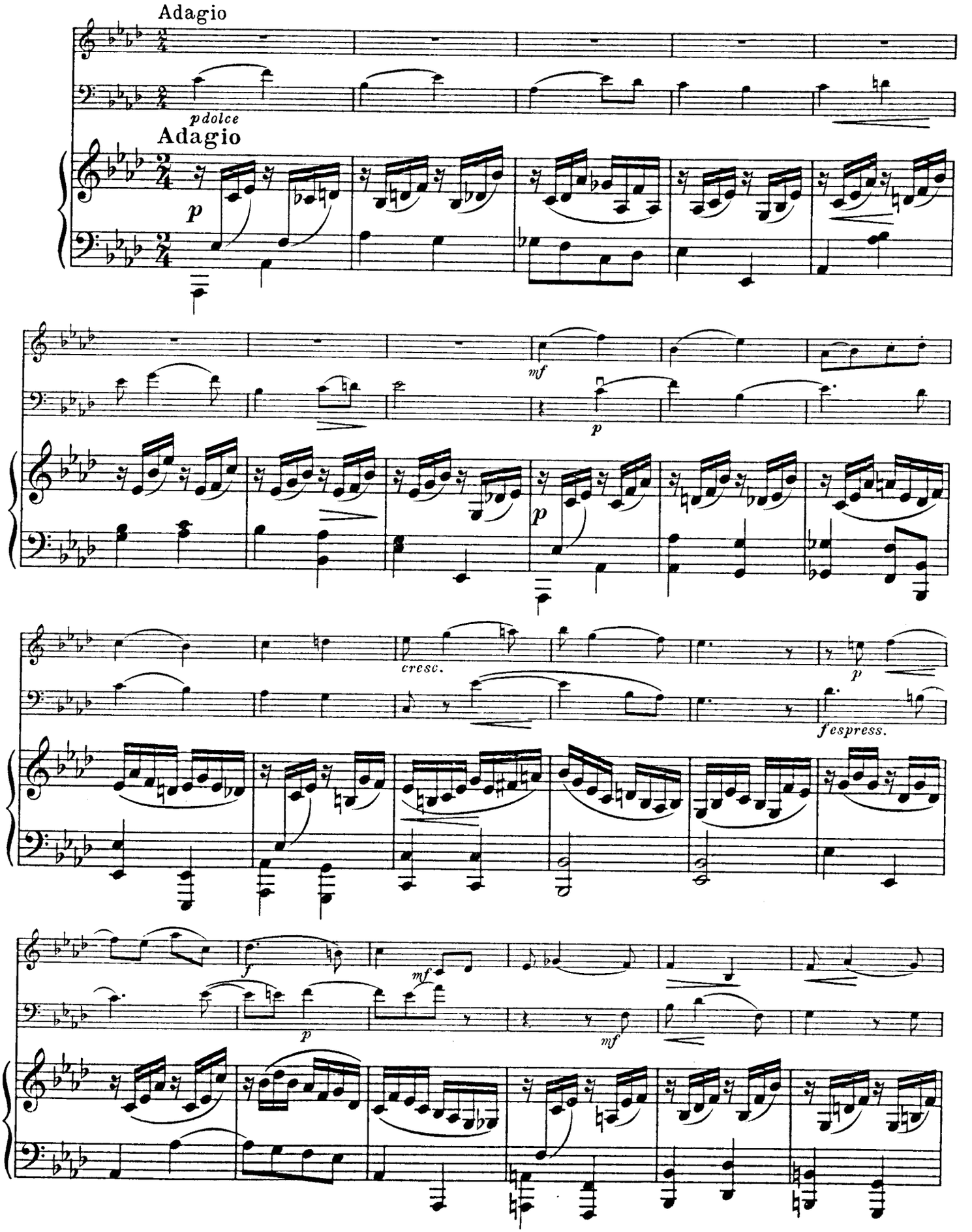

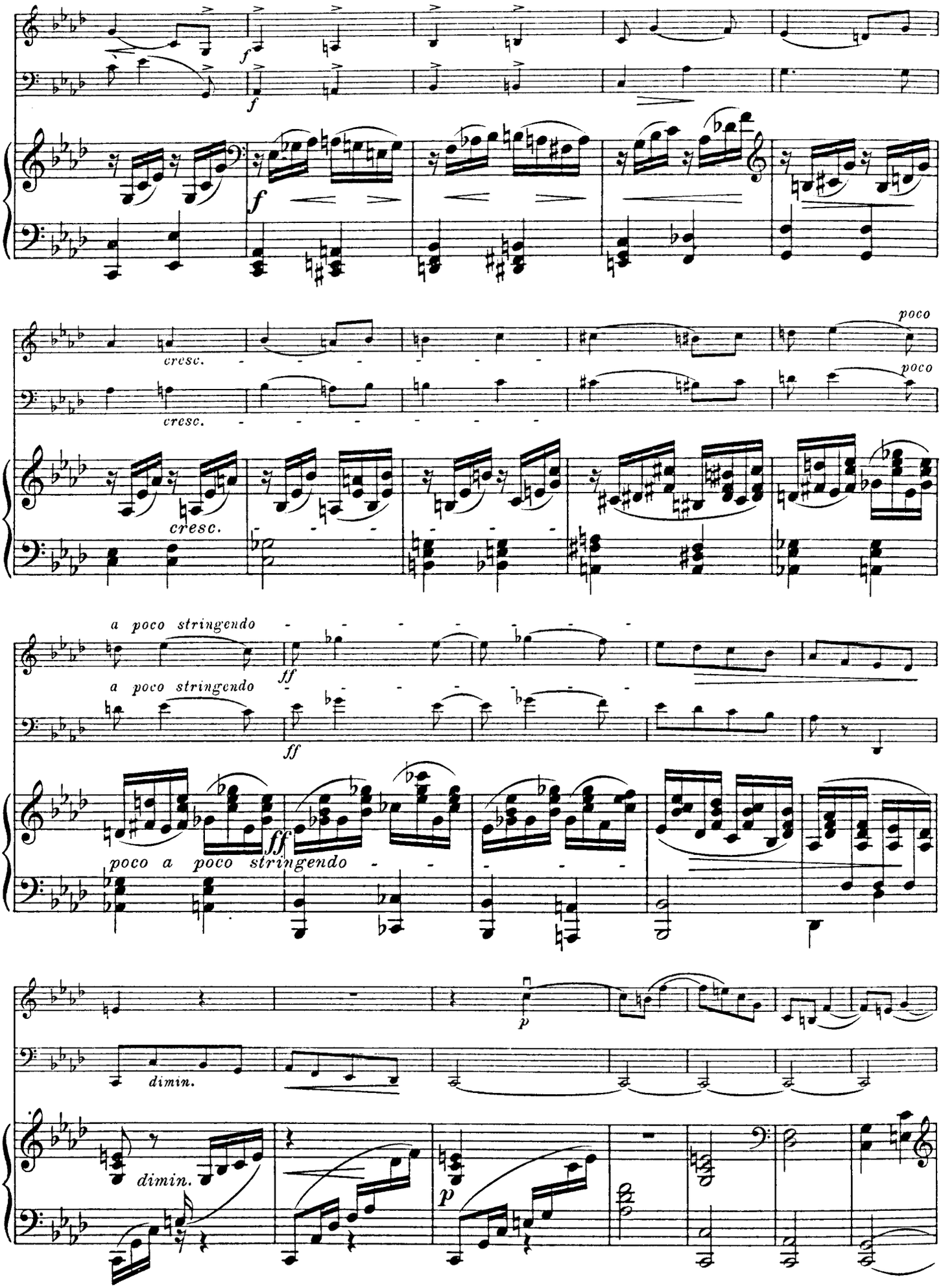
f
f
f
cresc.
cresc.
cresc.
poco
poco
a poco stringendo
a poco stringendo
ff
ff
poco a poco stringendo
p
dimin.
dimin.
p

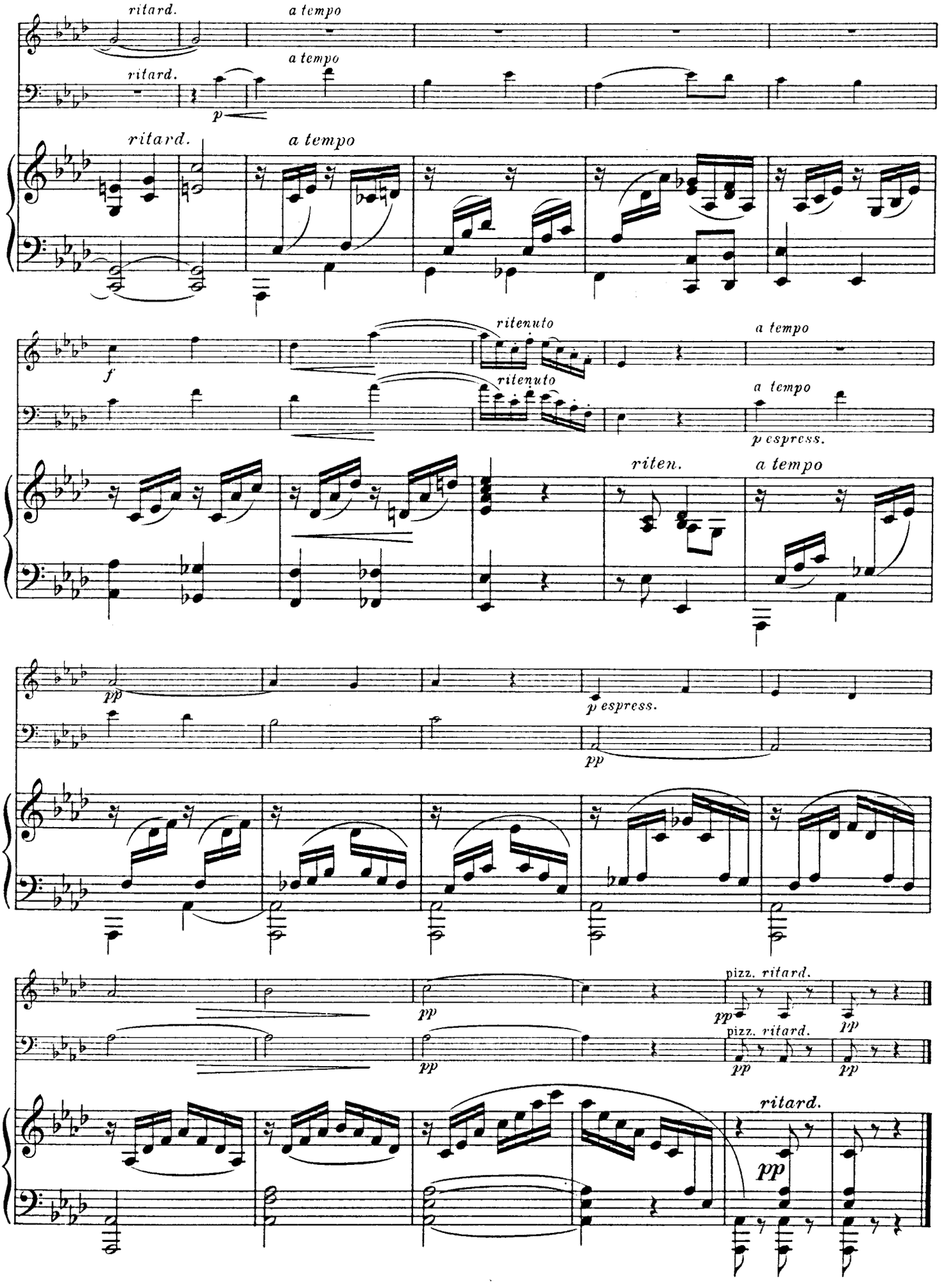
ritard.
a tempo
ritard.
a tempo
p
ritard.
a tempo
f
ritenuto
ritenuto
a tempo
a tempo
p espress.
riten.
a tempo
pp
p espress.
pp
pp
pizz. ritard.
pp
pizz. ritard.
pp
pp
ritard.
pp

III

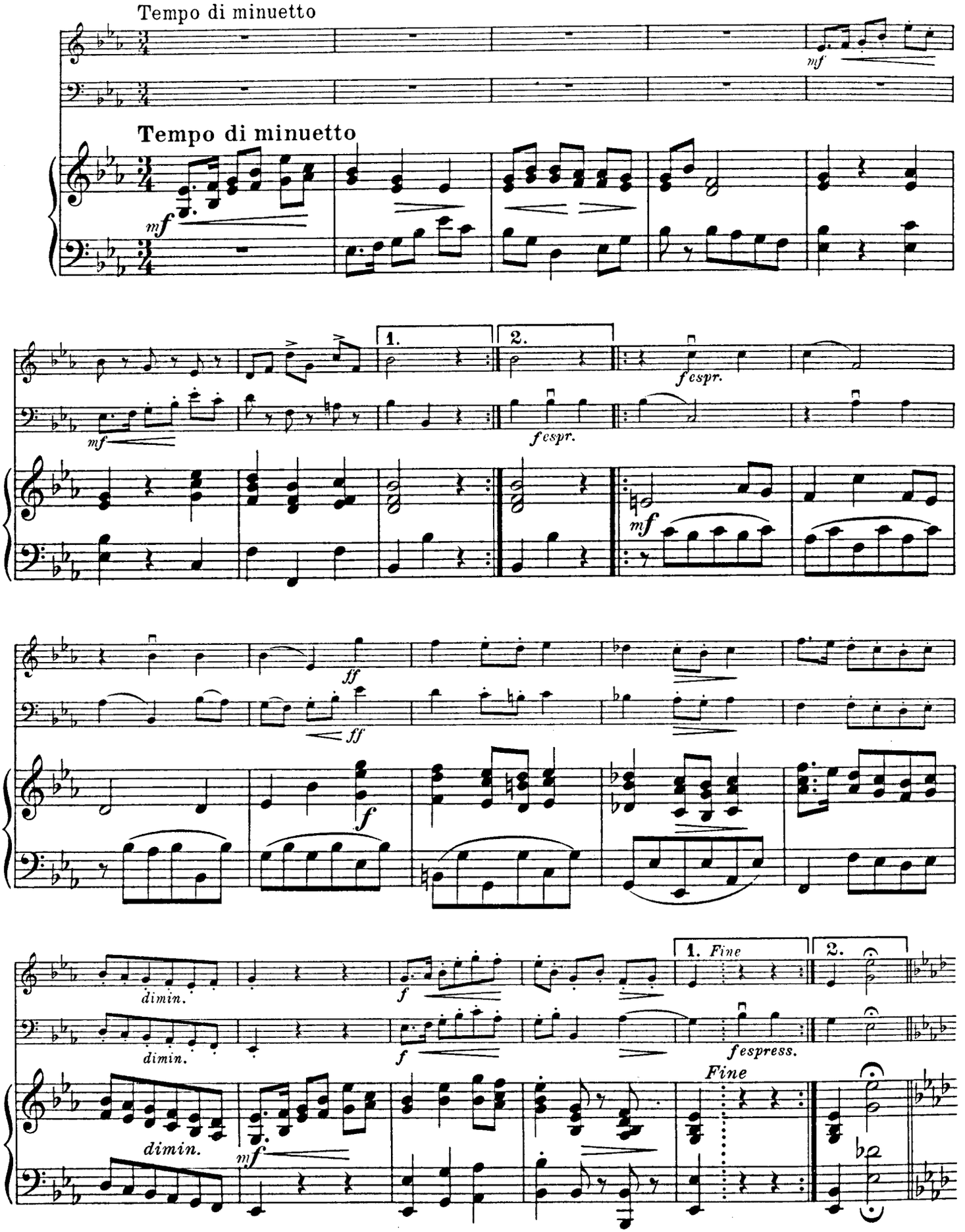
Tempo di minuetto
Tempo di minuetto
mf
1.
2.
f espr.
ff
f
dimin.
1. Fine
2.
f espress.
Fine

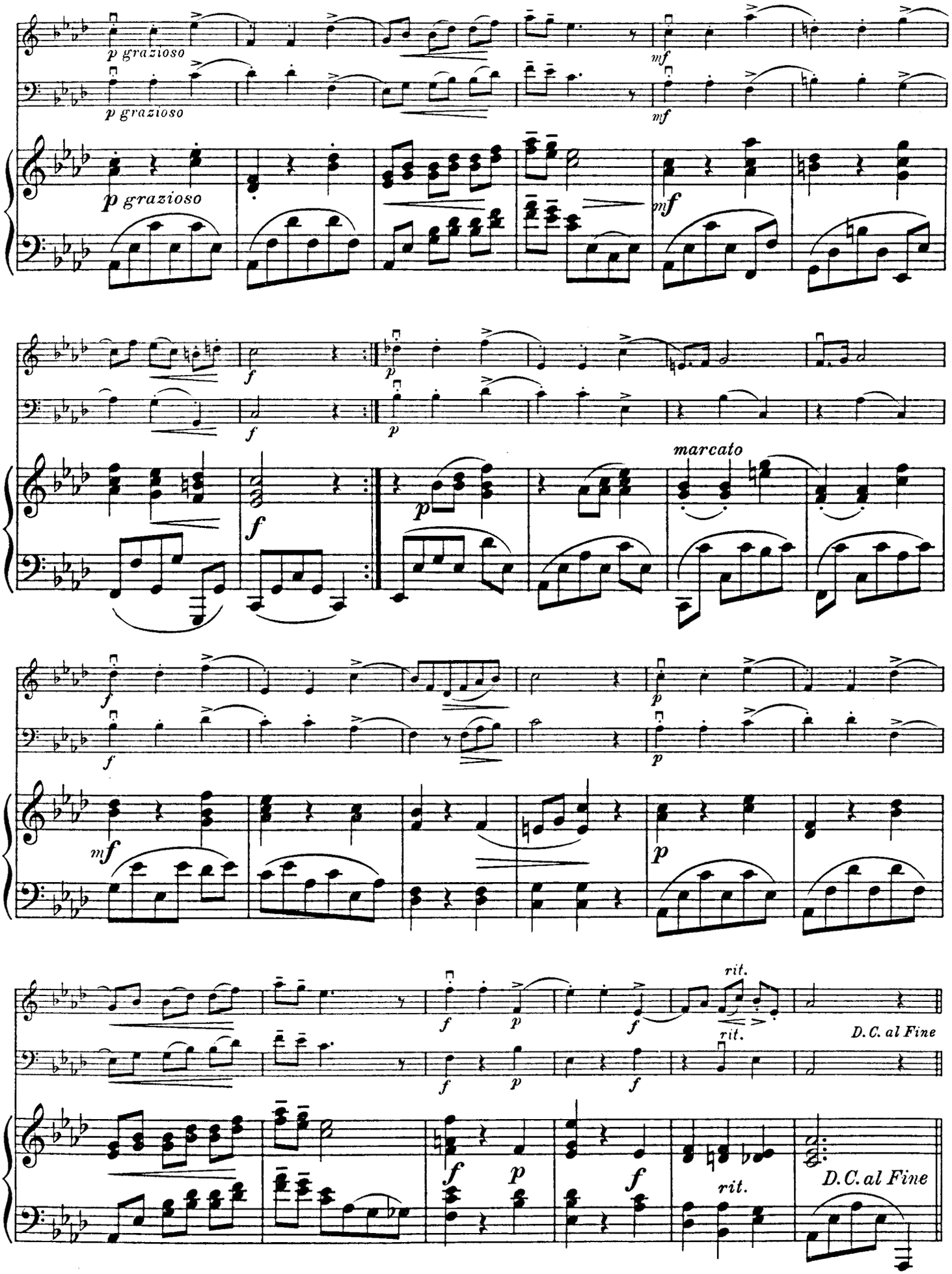
p grazioso
mf
marcato
rit.
D.C. al Fine

IV

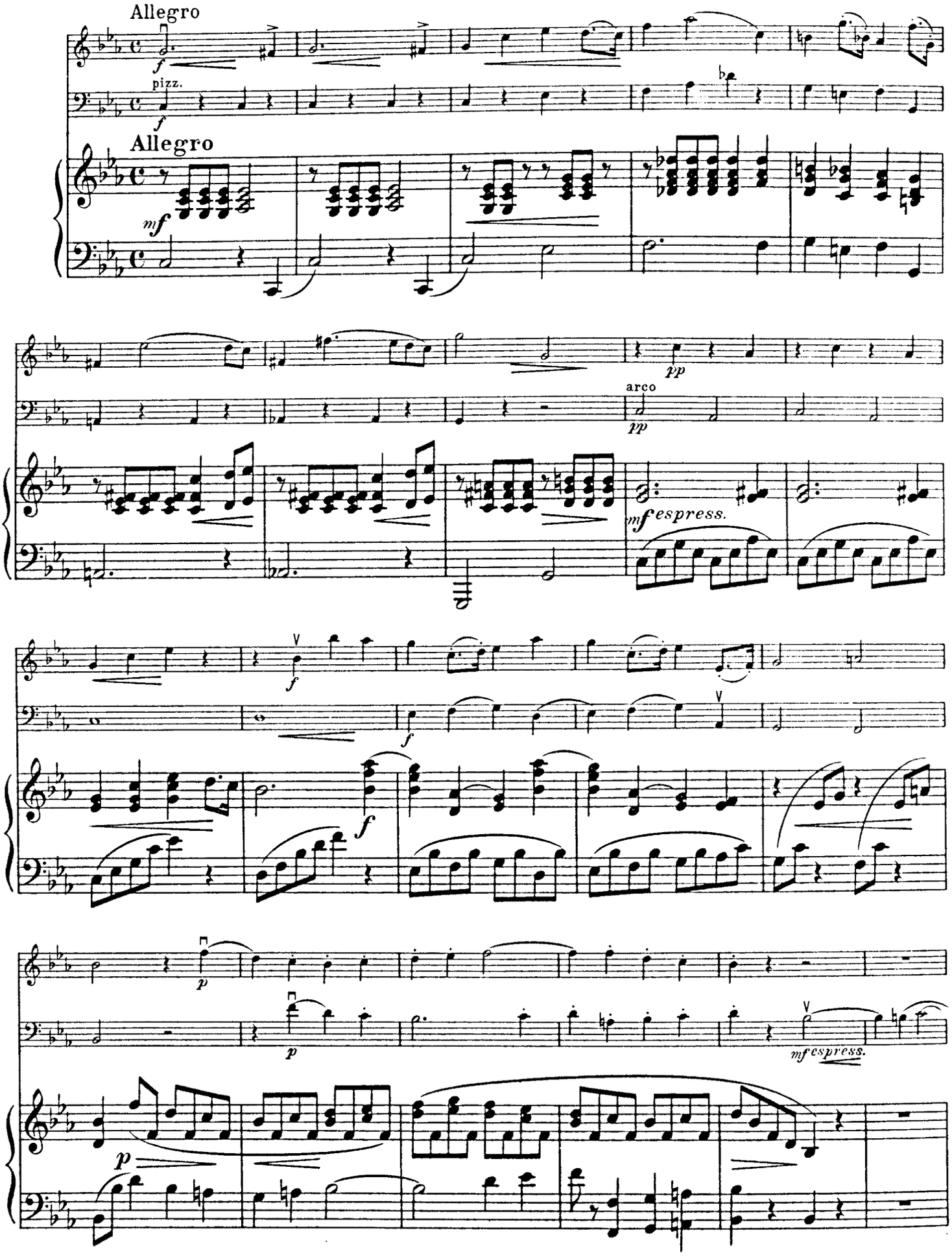

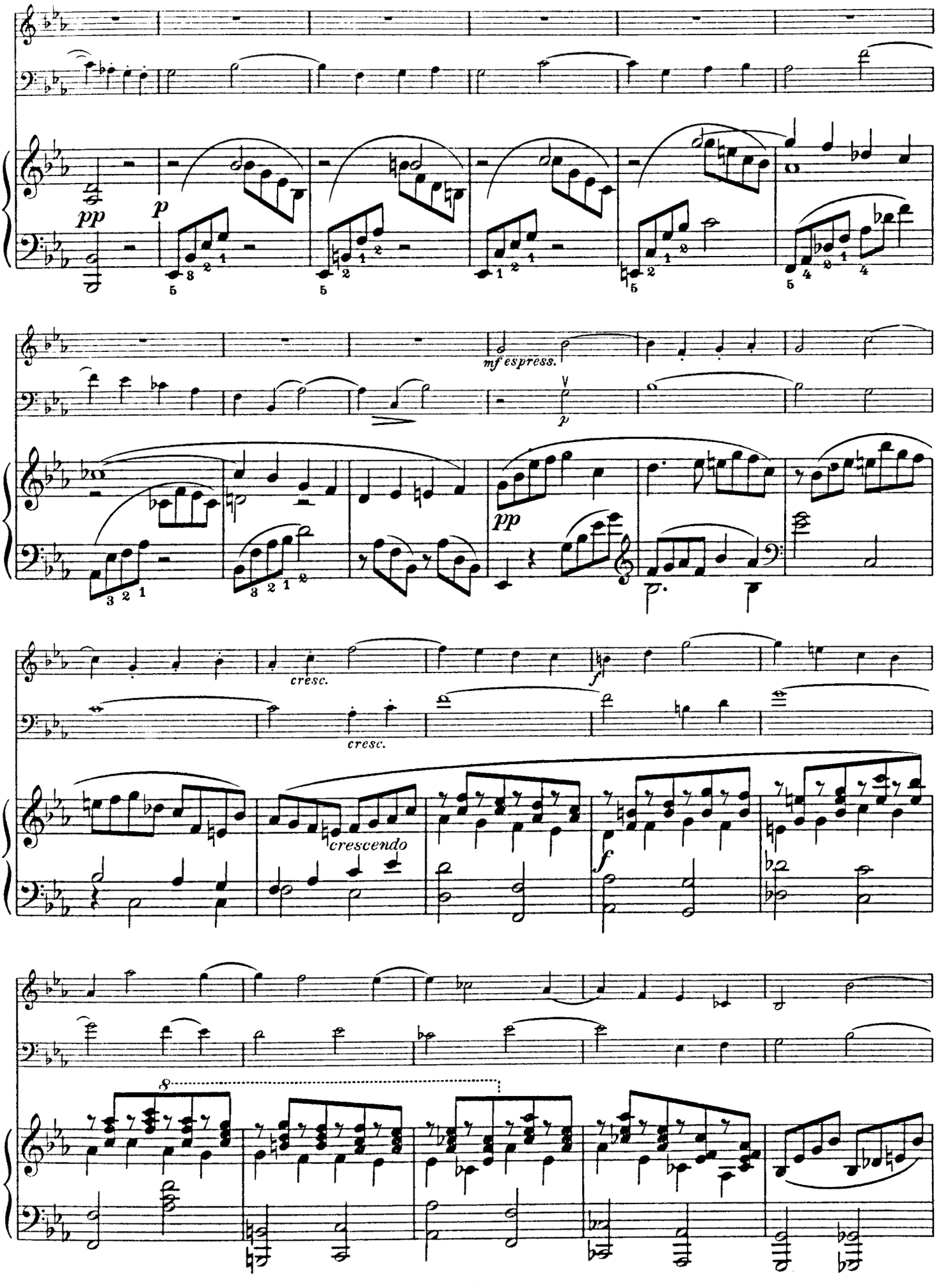
pp
p
mf espress.
p
pp
cresc.
cresc.
f
crescendo
f
8

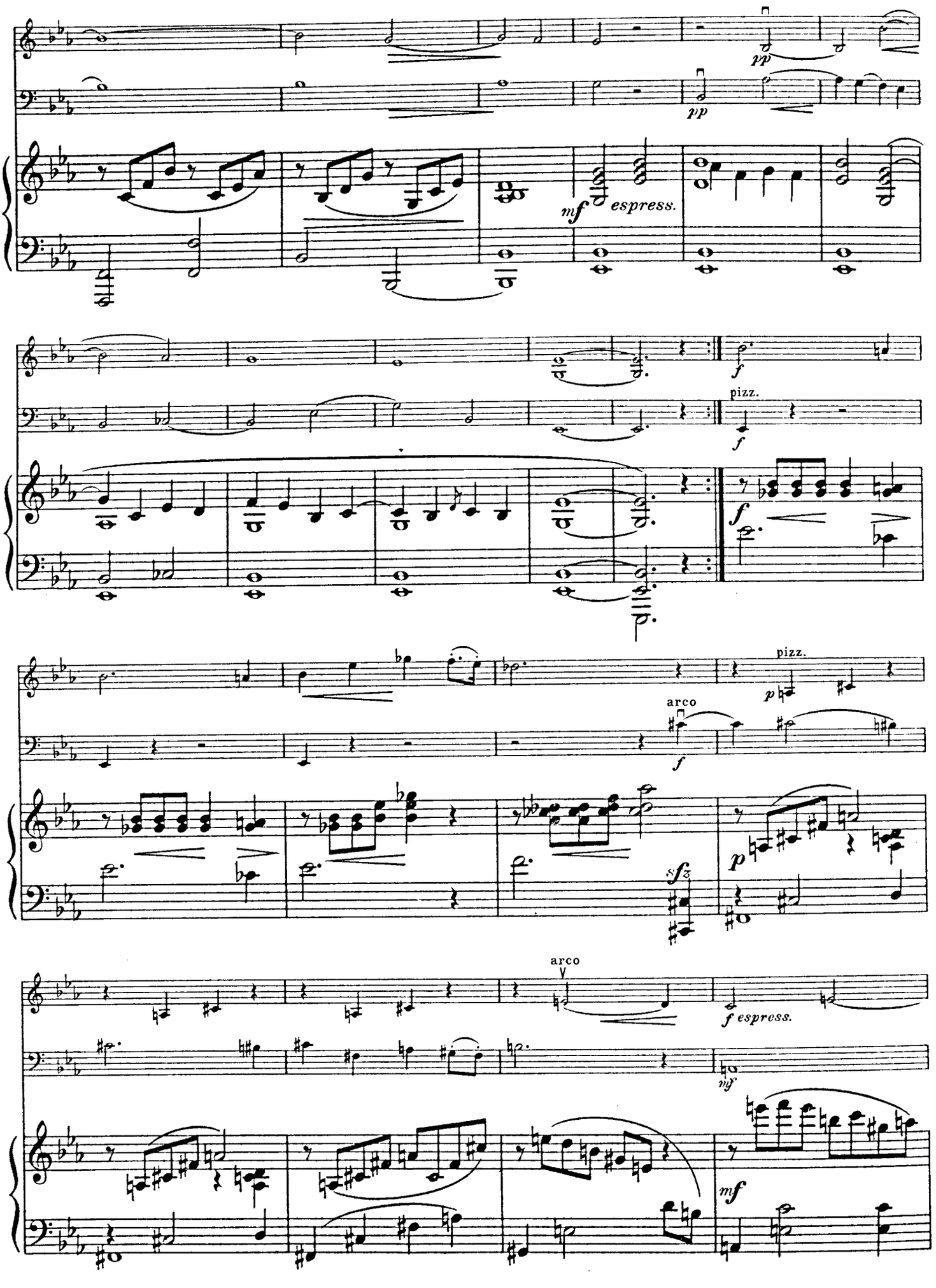
pp
pp
mf
espress.
f
pizz.
f
f
pizz.
p
arco
f
sfz
p
arco
f espress.
mf
mf

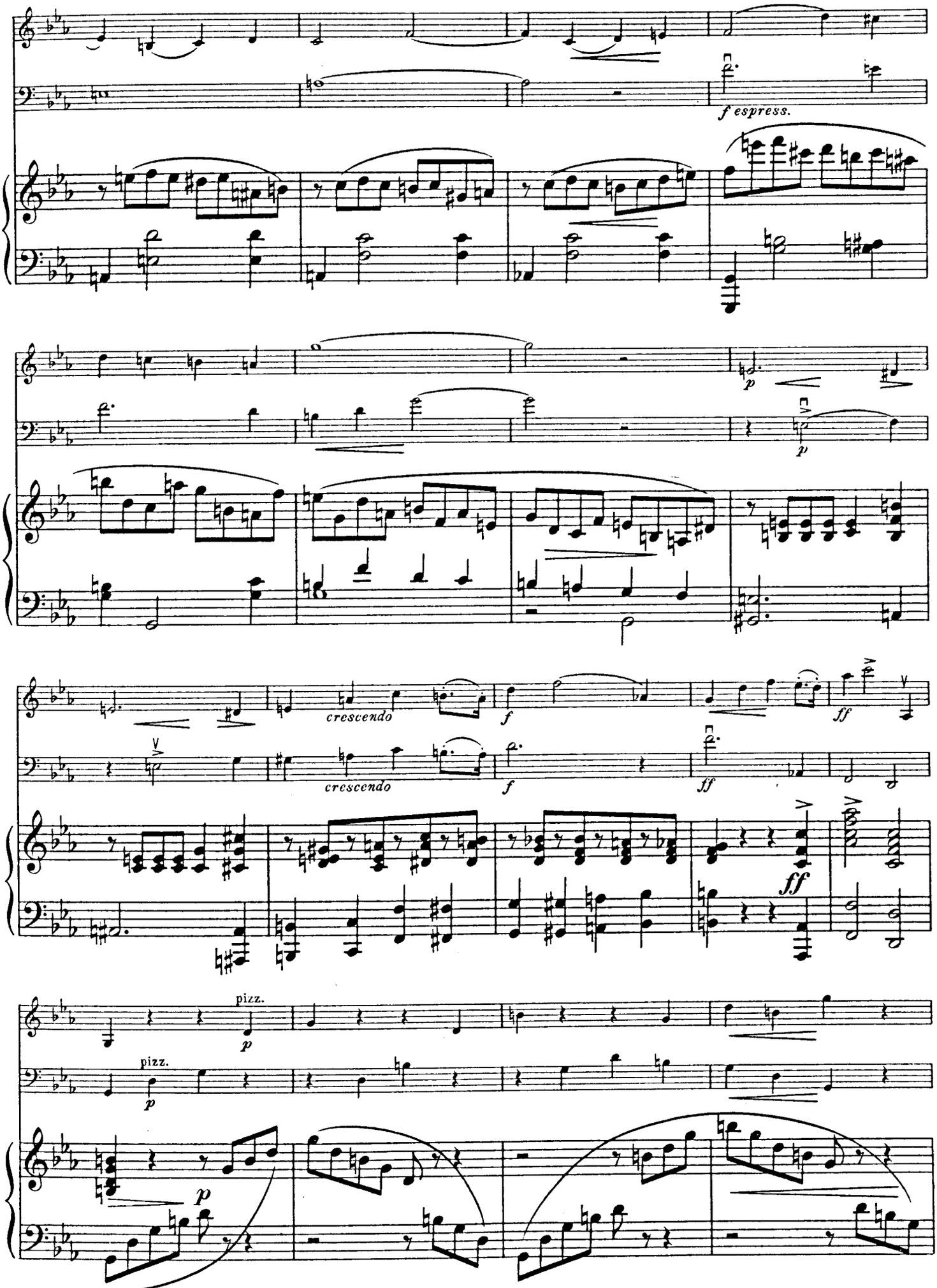
f espress.
p
p
crescendo
f
ff
crescendo
f
ff
ff
pizz.
p
pizz.
p
p

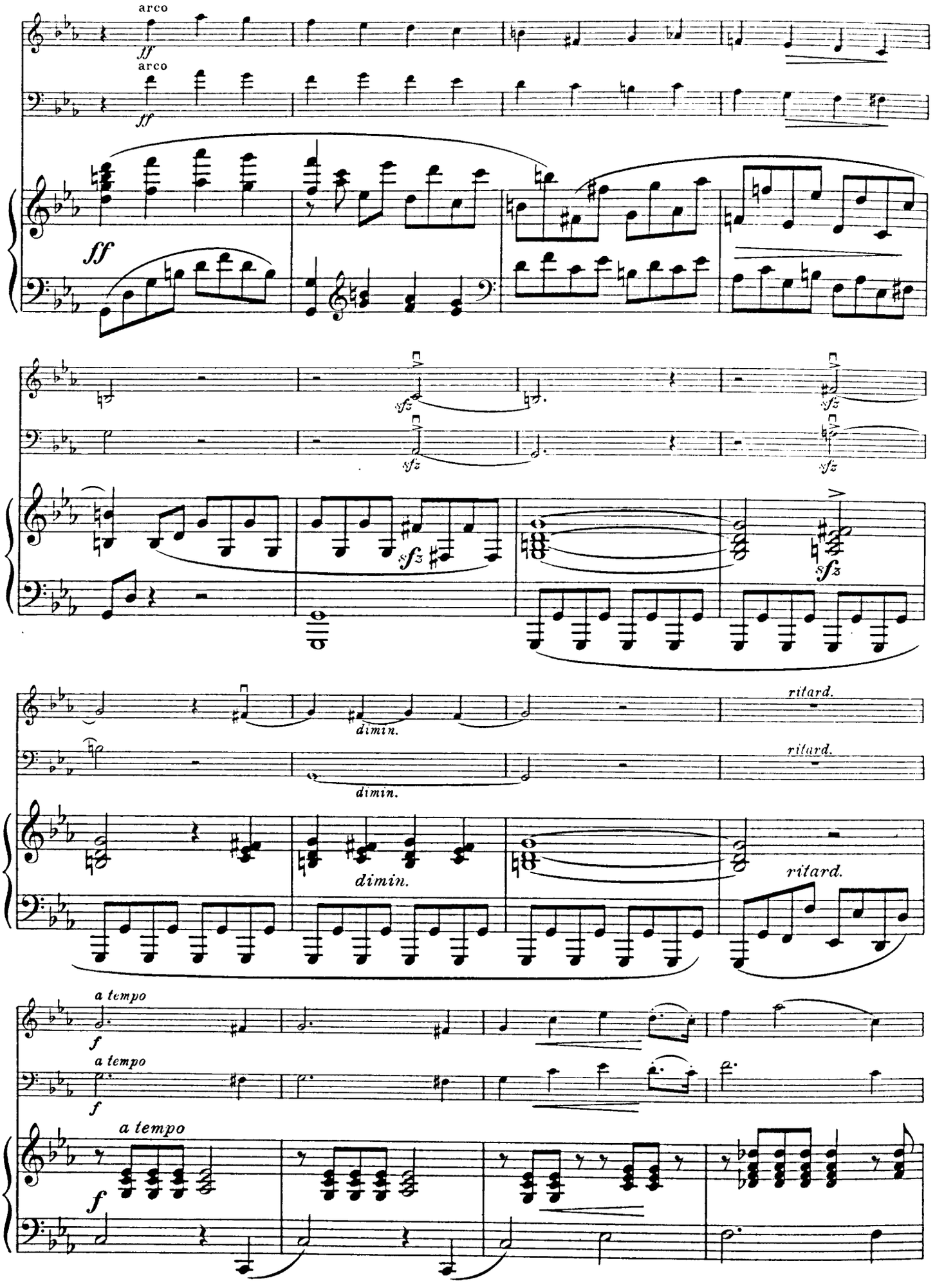
arco
ff
arco
ff
ff
sfz
sfz
sfz
sfz
sfz
dimin.
dimin.
dimin.
ritard.
ritard.
ritard.
a tempo
f
a tempo
f
a tempo
f

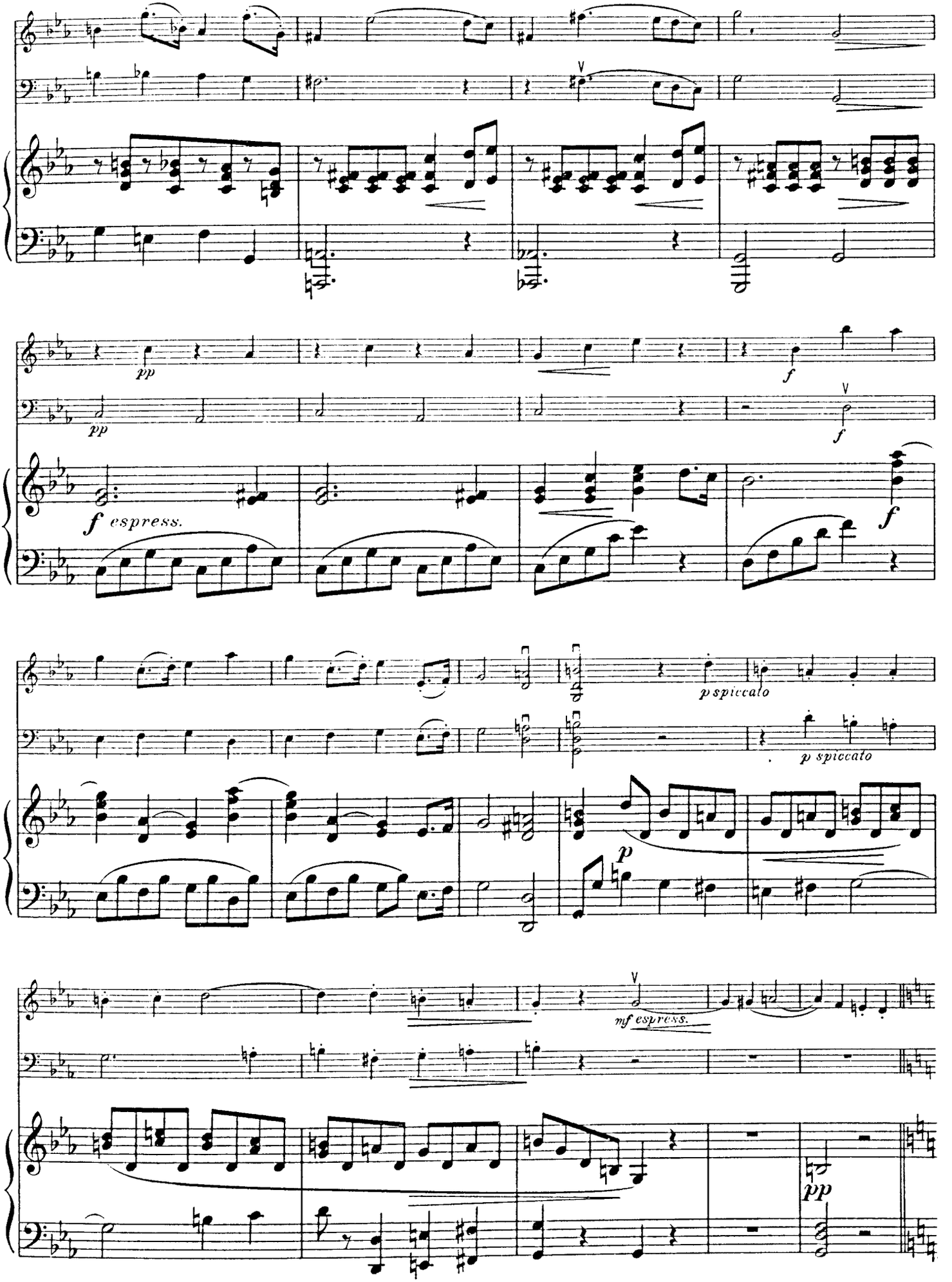
pp
pp
f
f
f espress.
f
p spiccato
p spiccato
p
mf espress.
pp

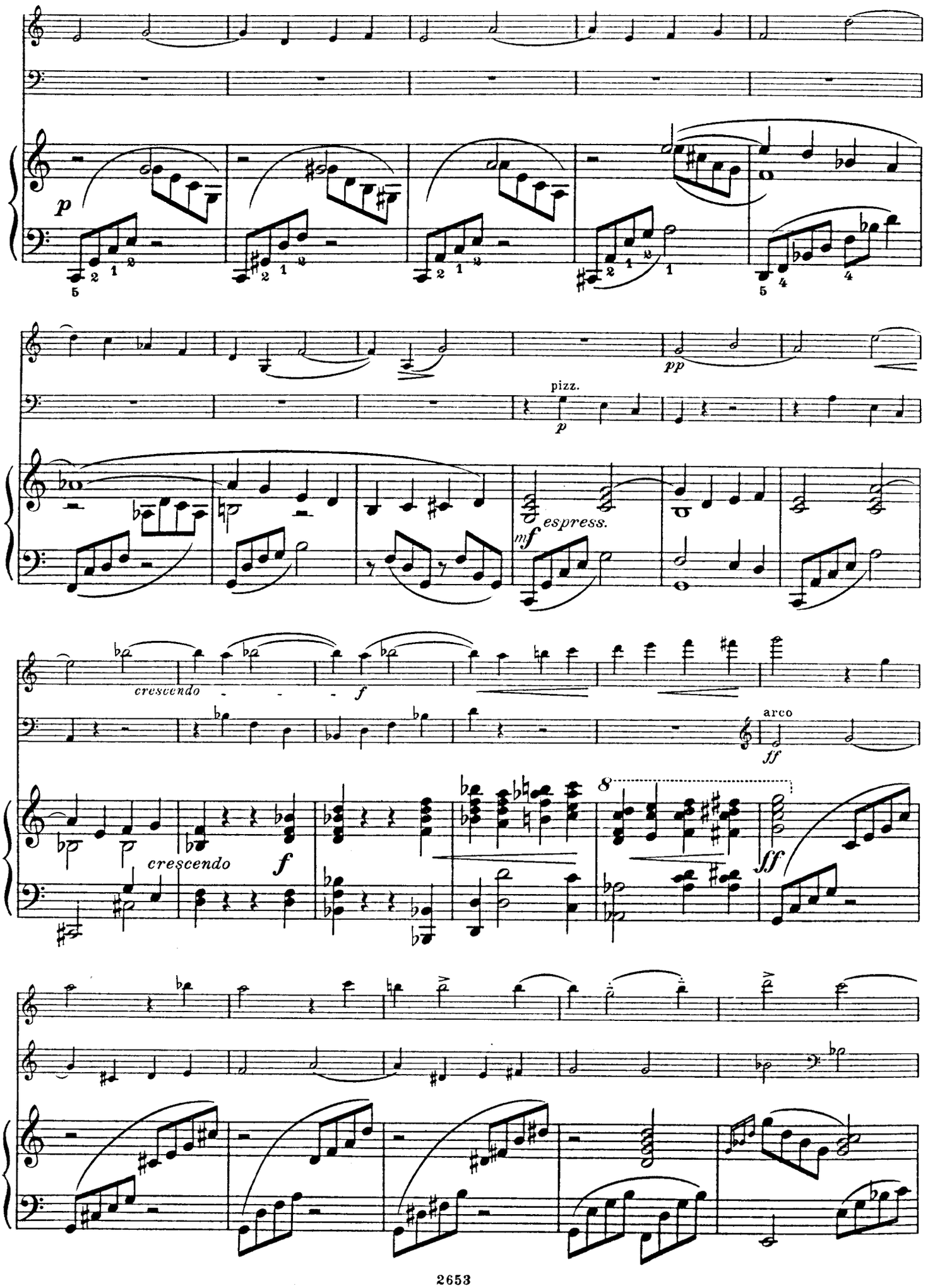
p
pizz.
p
pp
espress.
mf
crescendo
f
arco
ff
crescendo
f
8
ff

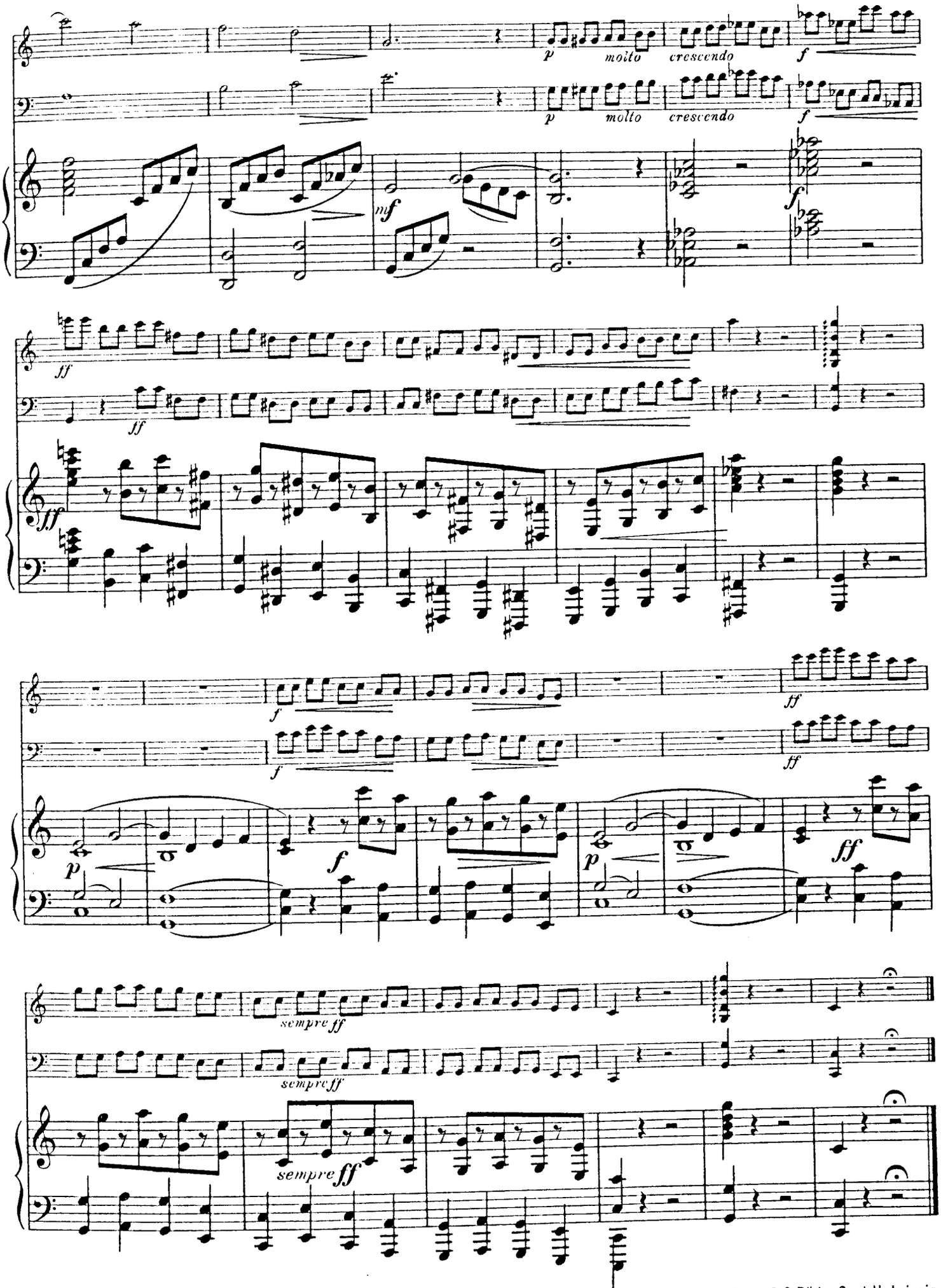

Stich und Druck von C. G. Röder G.m.b.H., Leipzig.

HAUSMUSIK
FÜR JUNG UND ALT
NEUZEITLICHE VORTRAGSTÜCKE FÜR KLAVIER

		M.
1.	Ernst Baeker op. 30. Kleine Sippschaft. 10 Klavierstücke für die Jugend	n. 2.—
2.	Wilhelm Berger op. 105. 6 Klavierstücke fürs Haus	n. 2.—
3.	Albert Biehl op. 81. Jugendlust. 10 leichte und instruktive Rondinos	n. 1.50
4.	Georg Eggeling op. 145. Bilder vom Lande. 5 Vorspielstücke, der Jugend gewidmet	n. 2.—
5.	Alban Förster op. 69. Kleine Lieder und Tänze. 18 leichte Vortragstücke	n. 2.—
6.	Charles Grelinger op. 131. Trianon. Kleine Suite im alten Stil	n. 1.50
7.	Willy Herrmann op. 86. Für das kleine Volk. 10 kleine Vortragstücke	n. 1.50
8.	Fini Henriques, Bilderbuch. 20 Bilder aus dem Kinderleben, für Alt und Jung am Klavier erzählt	n. 2.—
9.	Paul Zilcher op. 30. Skizzen. 10 Stücke	n. 1.50
10.	Hans Hermann op. 56. 6 Miniaturen	n. 2.—
11.	Genari Karganoff op. 21. Für die Jugend. 10 leichte Klavierstücke	n. 2.—
12.	Arnold Krug op. 107. Für die junge Welt. 8 leichte Klavierstücke	n. 1.50
13.	Gustav Lazarus op. 119. Kleine Suite	n. 1.50
14.	Edmund Parlow op. 98. Ein Besuch auf dem Lande. 6 Klavierstücke für die Jugend	n. 1.50
15.	Serge Bortkiewicz op. 14. Aus meiner Kindheit. 6 Stücke, der Jugend gewidmet	n. 2.—
16.	August Nölck op. 70. Bunte Blätter. 12 melodische Tonstücke	n. 1.50
17.	Peter Tschaikowsky op. 40. 12 Klavierstücke mittlerer Schwierigkeit (Chanson triste etc.)	n. 2.50
18.	Max Laurischkus op. 18. Feldblumen. 9 kleine Vortragstücke	n. 1.50
19.	Paul Zilcher op. 31. Goldene Zeiten. 7 Stücke	n. 1.50
20.	Edmund Parlow op. 105. Von allem etwas. 6 Klavierstücke für die Jugend	n. 1.50
21.	Ludvig Schytte op. 144. Waldbilder. 4 Klavierstücke für die Jugend	n. 1.50
22.	Alfred Tofft op. 27. Freud und Leid. 7 Klavierstücke	n. 1.50
23.	Peter Tschaikowsky op. 39. Jugendalbum. 24 leichte Klavierstücke	n. 1.50
24.	Paul Zilcher op. 44. Tanz und Sang. 6 Klavierstücke für die junge Welt	n. 1.50
25.	Edmund Parlow op. 113. Ins Stammbuch. 8 Miniaturen	n. 1.50
26.	Eduard Schütt-Album. 8 Stücke	n. 2.—
27.	Genari Karganoff-Album. 12 Stücke	n. 2.—
28.	Peter Tschaikowsky op. 51. 6 Klavierstücke. (Valse de Salon, Romance etc.)	n. 2.50
29.	Paul Zilcher op. 91. Aus Jugendtagen. 12 Klavierstücke für kleine Leute	n. 1.50
30.	Peter Tschaikowsky op. 37 a. Die Jahreszeiten. 12 Charakterstücke	n. 2.—
31.	August Nölck op. 50. Fröhlich Volk. 8 Tonstücke	n. 1.50
32.	Leo Norden op. 27. Kinderkostümfest. 5 Klavierstücke	n. 1.50
33.	Paul Zilcher op. 93. Nippsachen. 5 Klavierstücke leichtester Spielbarkeit für die Jugend	n. 1.50
34.	Alban Förster op. 183. Wollt ihr's hören? 6 Vortragstücke	n. 1.50
35.	Nikolai von Wilm op. 243. 3 Klavierstücke	n. 1.50
36.	Richard Gabriel op. 12. Durch Feld und Buchenhallen. 4 Klavierstücke für die Jugend	n. 1.50
37.	Genari Karganoff op. 10. Miniaturen. 7 Stücke	n. 2.—
38.	August Nölck op. 129. Sonnige Tage. 9 instruktive Vortragstücke	n. 1.50
39.	Erik Meyer-Helmund-Album. 8 Stücke (u. a. Ballgeflüster, Tanzweise, Arabeske)	n. 2.—
40.	Hans Ailbout op. 313. Erholungstunden. 6 Unterhaltungstücke	n. 1.50
41.	Alfred Tofft op. 53. Buch der Jugend. 15 Vortragstückchen	n. 1.50
42.	Rich. Wickenhausser op. 65. 10 Tonbilder	n. 1.50
43.	Ernst Heuser op. 77. In bunter Reihe. 6 Klavierstücke für die Jugend	n. 1.50
44.	Eduard Poldini op. 53. Klavieralbum für die Jugend. 2 Bände je	n. 1.50
45.	Josef Weiß op. 62. Im Dorfe. 7 Miniaturen	n. 2.—
46.	Paul Zilcher op. 67. Dies und Das. 12 Klavierstücke für die junge Welt	n. 2.—
47.	Paul Zilcher op. 79. Musikalische Plaudereien. 7 Klavierstücke für die Jugend	n. 2.—
48.	Eduard Poldini op. 55. Kleine Studien	n. 2.—
49.	Nikolai von Wilm-Album. 16 Stücke	n. 2.—
50.	Leo Norden op. 28. Durch die weite Welt. 5 Klavierstücke	n. 2.—
51.	August Nölck op. 38. 6 Klavierstücke	n. 2.—
52.	Ludvig Schytte op. 141. 6 Klavierstücke	n. 2.—
53.	August Nölck op. 148. Freut euch des Lebens! 8 instruktive Vortragstücke	n. 2.—
54.	Richard Würz op. 26. 10 kleine Klavierstücke für den Gebrauch beim Unterricht (untere Mittelstufe)	n. 2.—
55.	Eduard Poldini op. 43. Kleines Dekameron. 10 Klavierstücke	n. 3.—
56.	Eduard Poldini op. 58. Poésies champêtres	n. 1.50
57.	Bernhard Sekles op. 17. Miniaturen. 7 kleine Klavierstücke für die musikalische Jugend	n. 1.50
58.	Josef Weiß op. 62. Im Dorfe. 7 Miniaturen. Für Klavier zu 4 Händen	n. 3.—
59.	Emil Kronke op. 93. Neues Bilderbuch für die Kleinen. Für Klavier zu 4 Händen	n. 2.—
60.	Leo Norden op. 27. Kinderkostümfest. 5 Klavierstücke. Für Klavier zu 4 Händen	n. 2.—

☛ *Diese Sammlung wird fortgesetzt.*

VERLAG VON D. RAHTER IN LEIPZIG

C. G. Röder G. m. b. H., Leipzig. 883813.

Aufführungsrecht
vorbehalten

TRIO

Violine

Allegro

I

Willy Herrmann, Op. 108

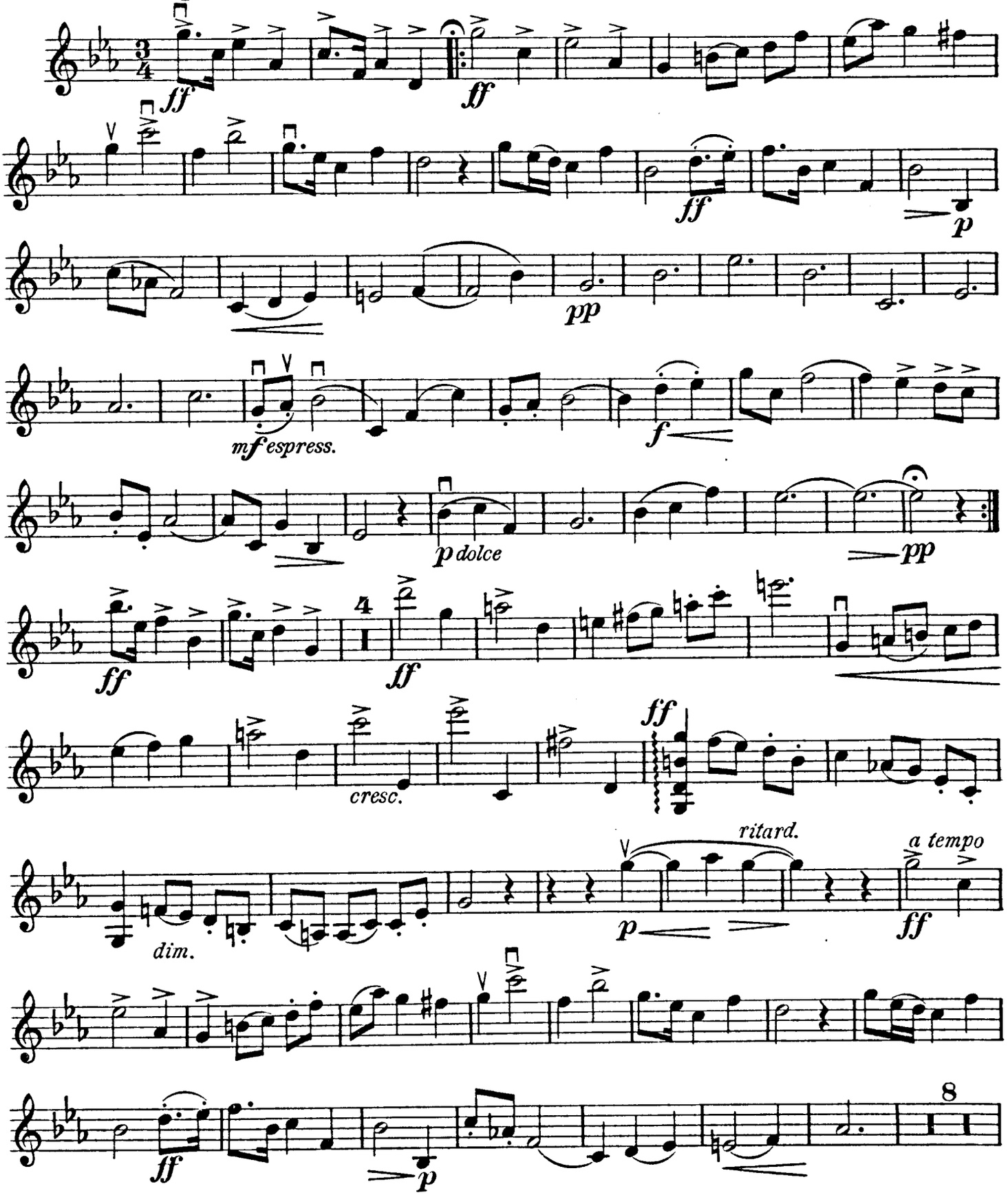

Copyright 1914 by D. Rahter

Violine

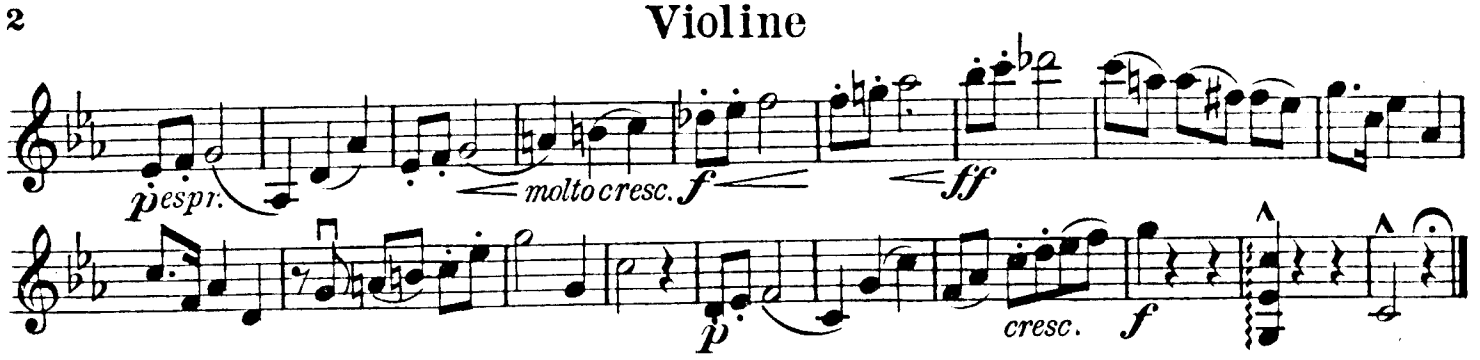

II

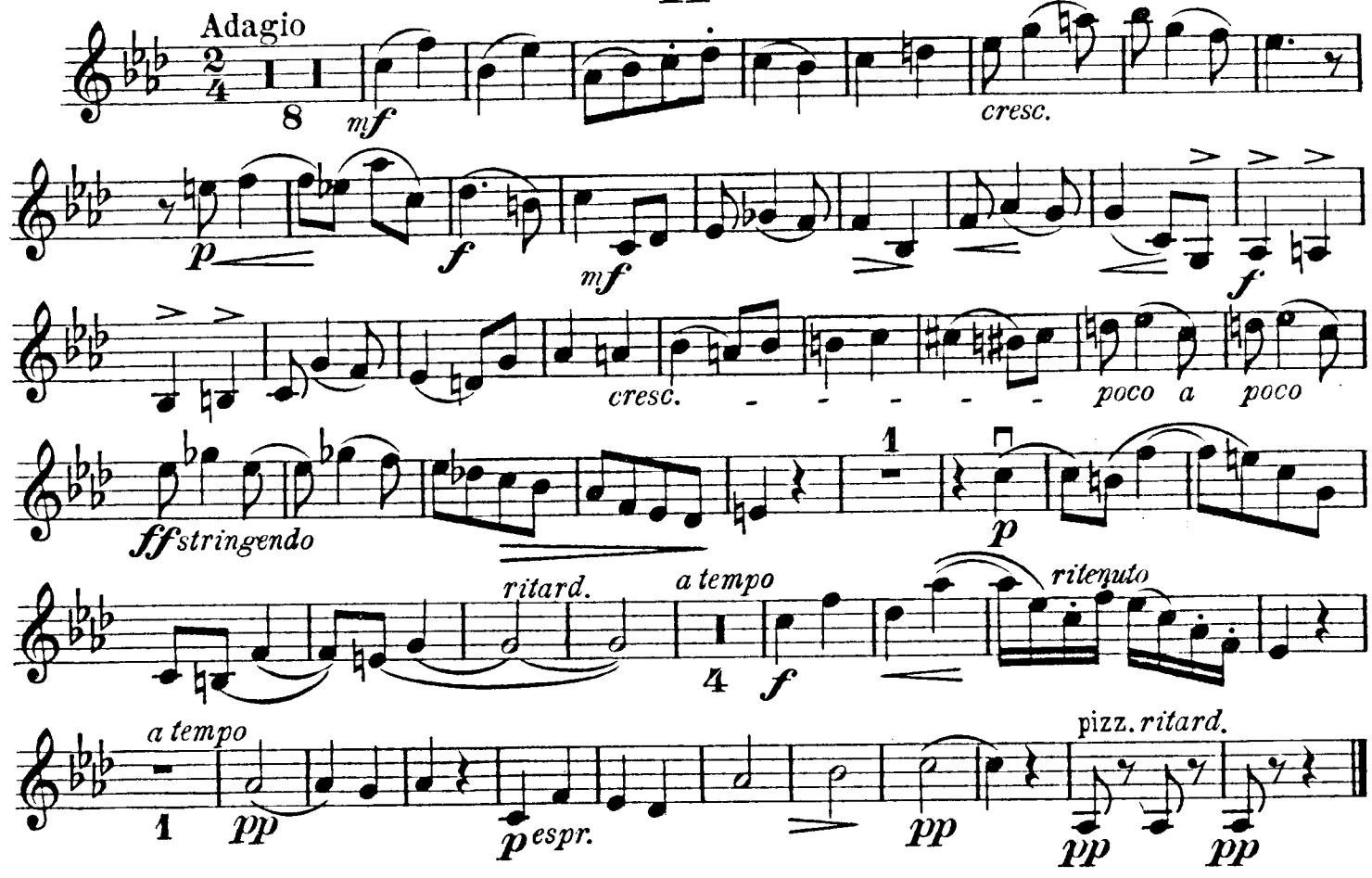

III

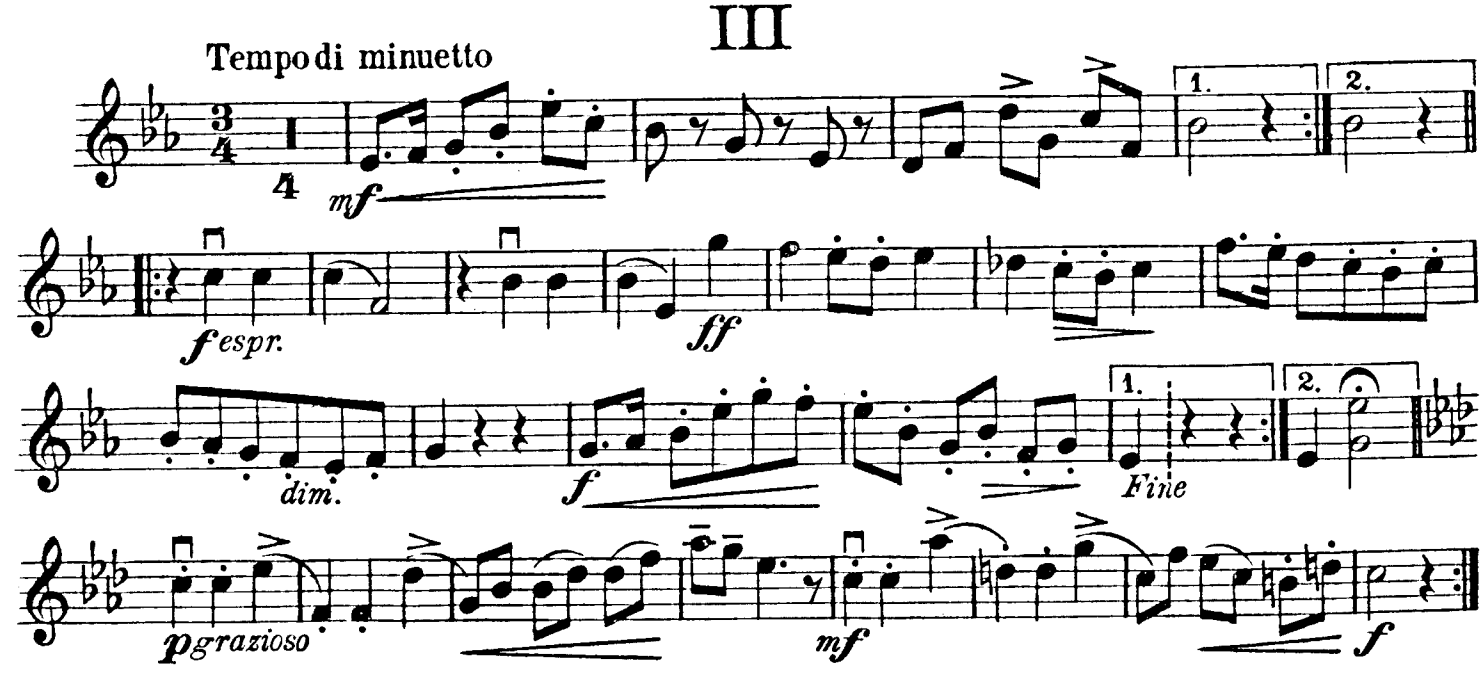

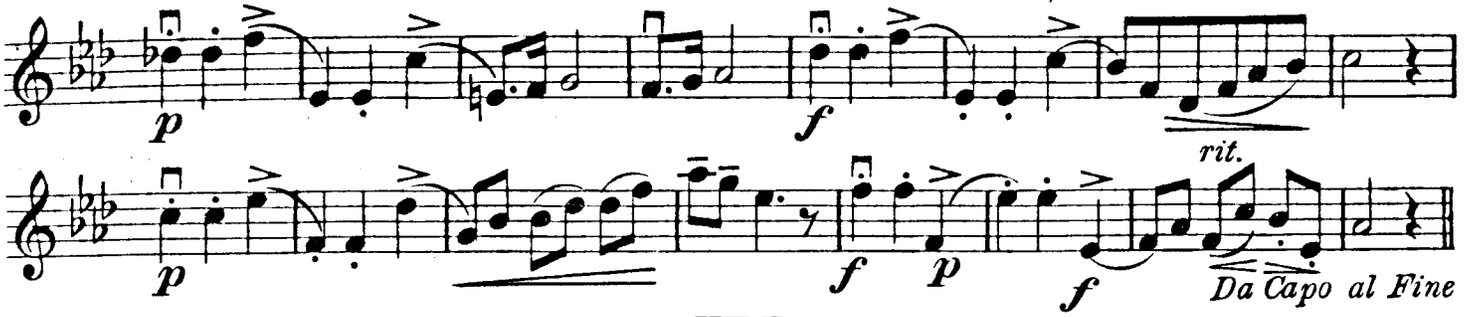
p
f
rit.
p
f
p
f
Da Capo al Fine

IV

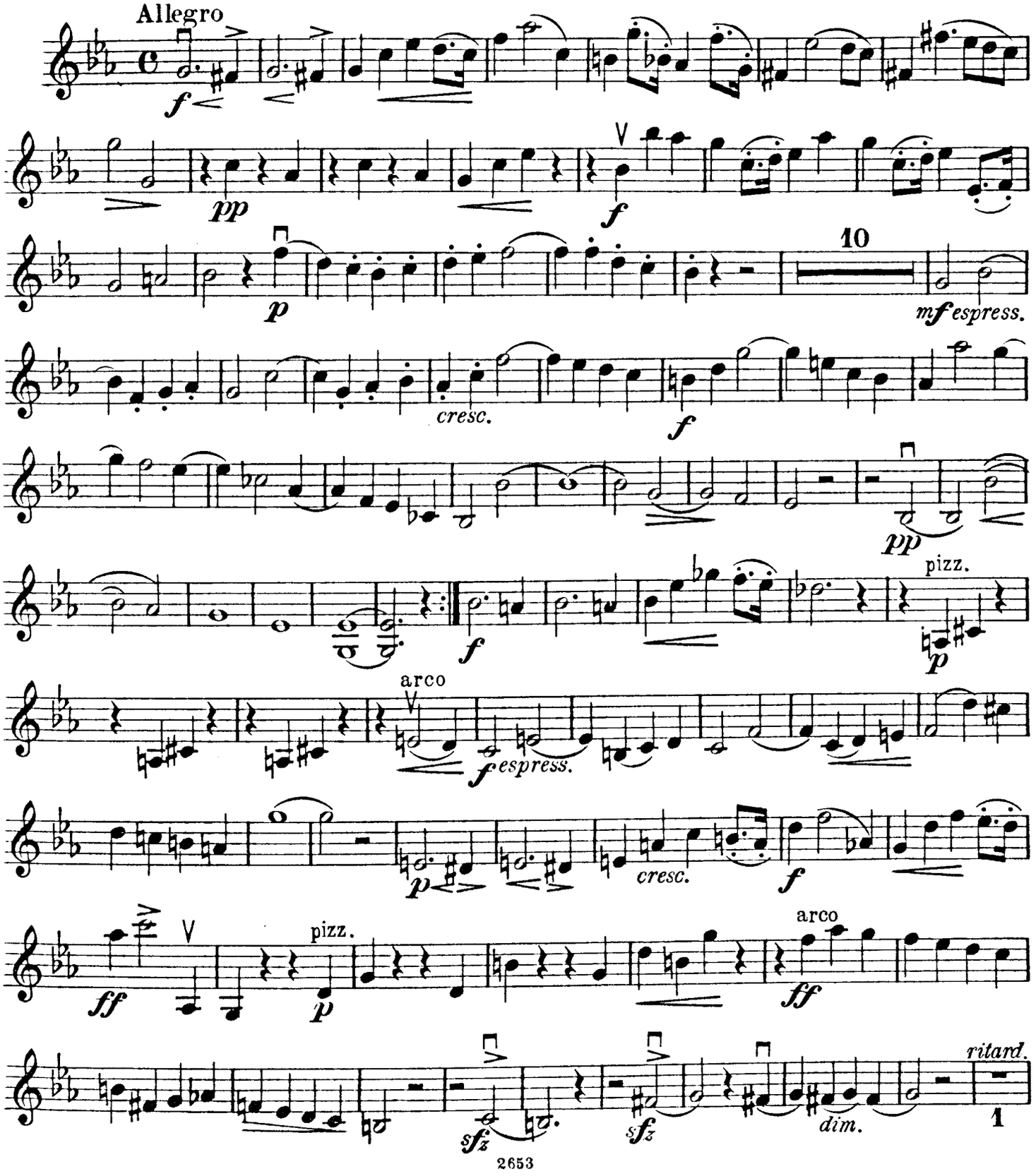
Allegro
f
pp
f
10
p
mf espress.
cresc.
f
pp
pizz.
f
p
arco
f espress.
p
cresc.
f
ff
pizz.
p
arco
ff
sfz
sfz
dim.
ritard.
1

Violine

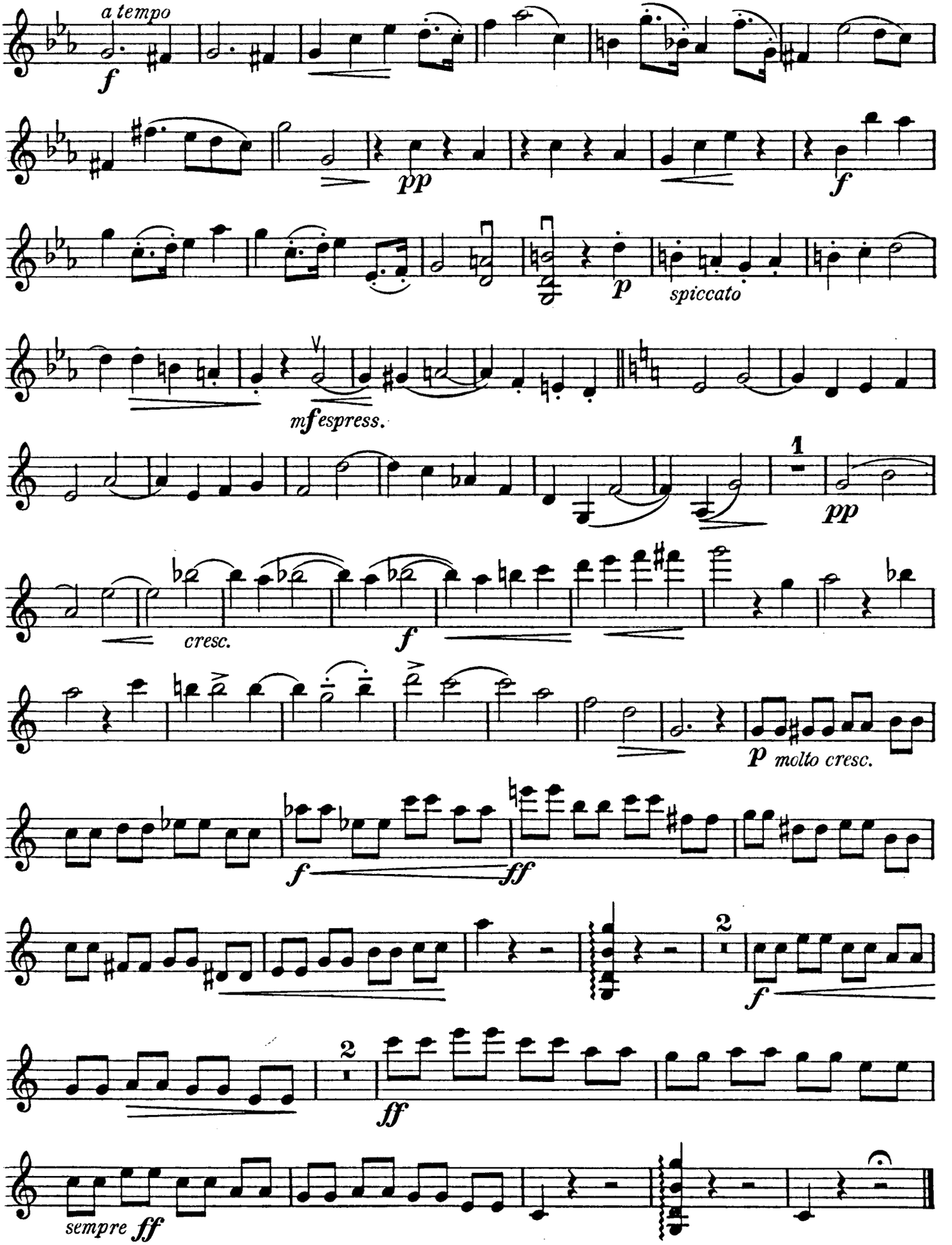
a tempo
f
pp
f
p
spiccato
mf espress.
1
pp
cresc.
f
p molto cresc.
f
ff
2
f
2
ff
sempre ff

Aufführungsrecht
vorbehalten

TRIO

Violoncello

I

Allegro

Willy Herrmann, Op. 108

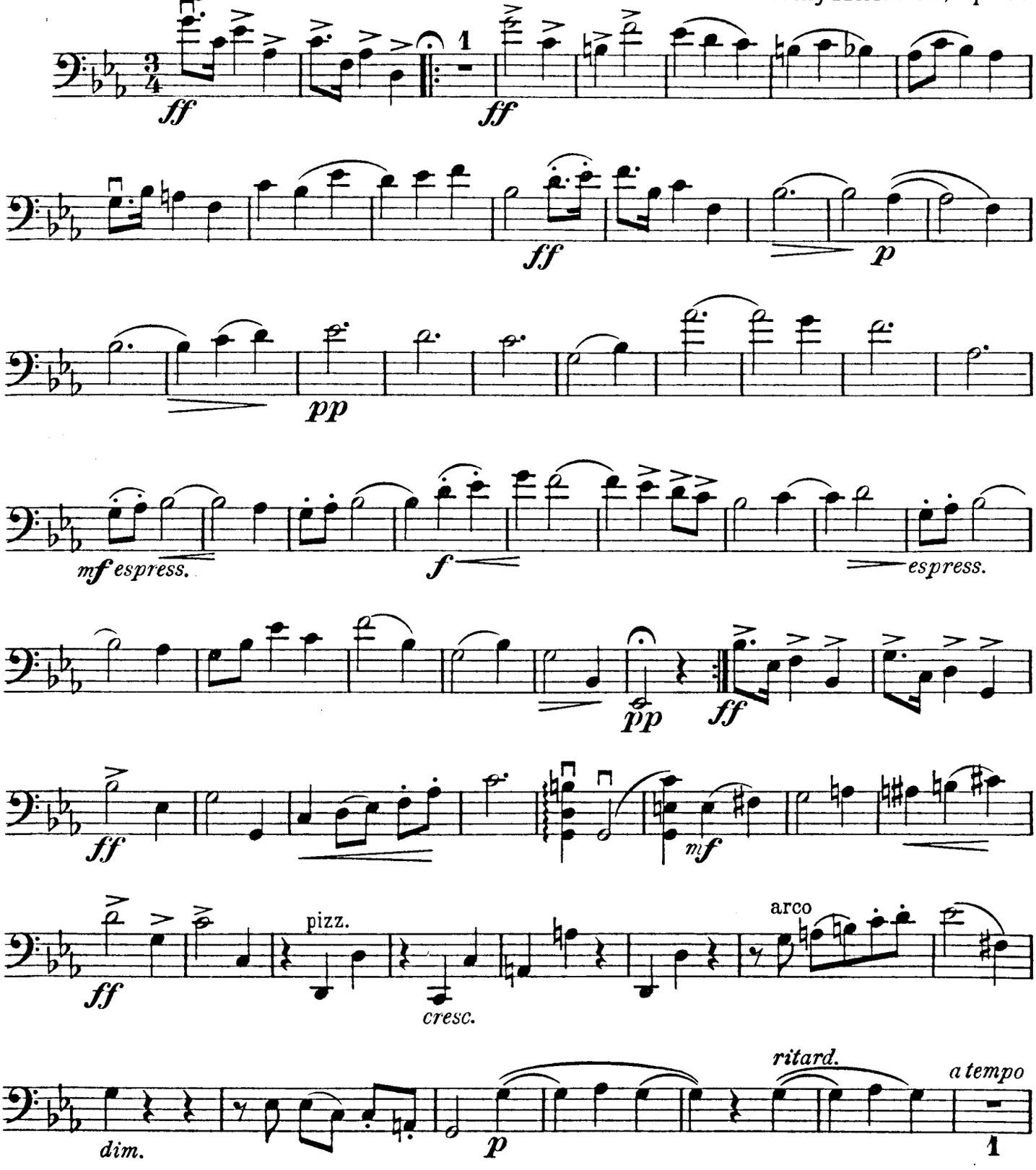

Copyright 1914 by D. Rahter

Violoncello

ff

ff p mf espress.

p cresc.

f ff

p cresc. f ff

II

Adagio

p dolce p

f espress. p

mf f

cresc. poco a poco ff stringendo

dim. ritard. 1

a tempo p ritenuto

a tempo pizz. ritard.

p espress. pp pp pp pp

III

Tempo di minuetto.

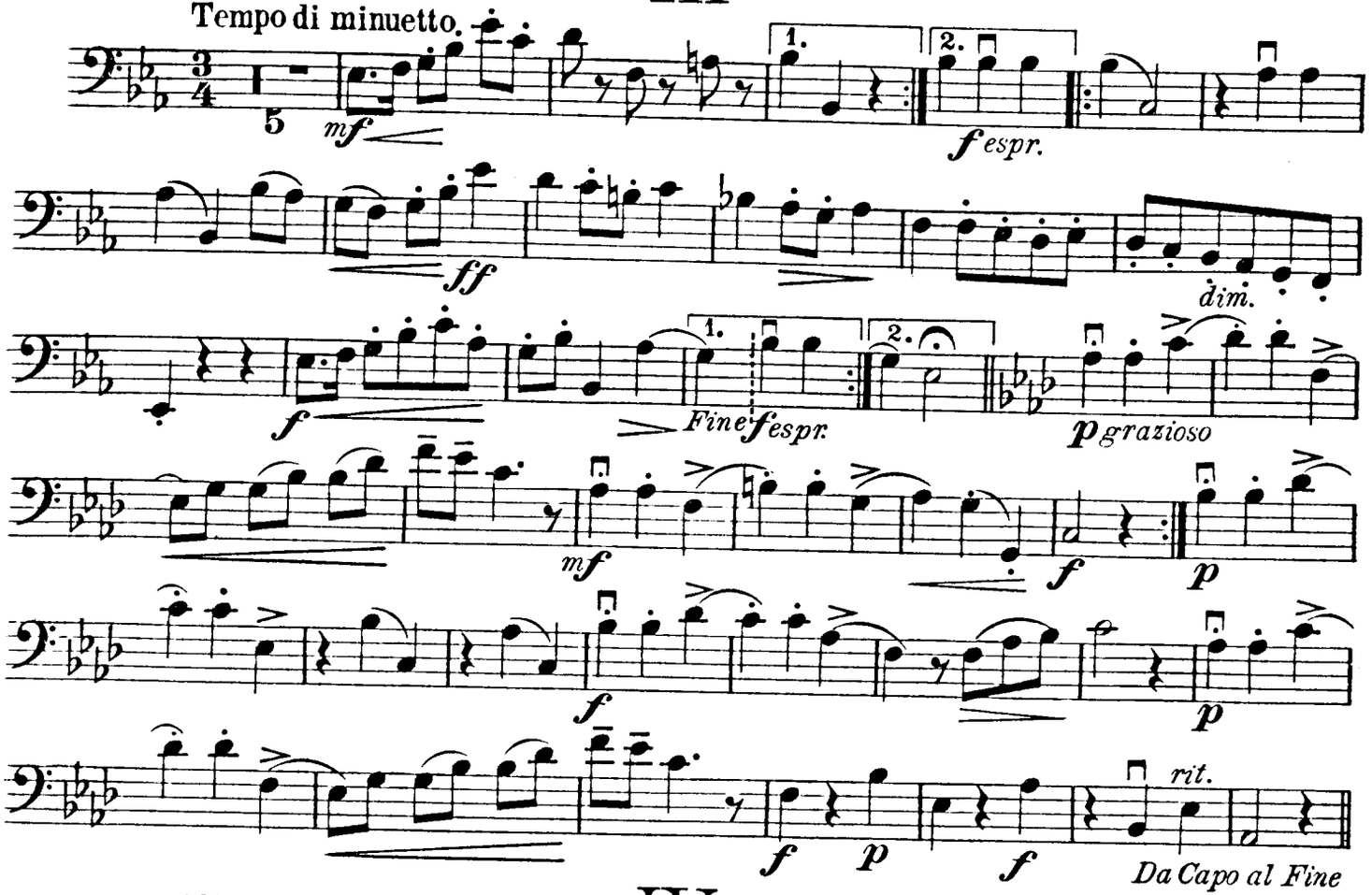

IV

Allegro

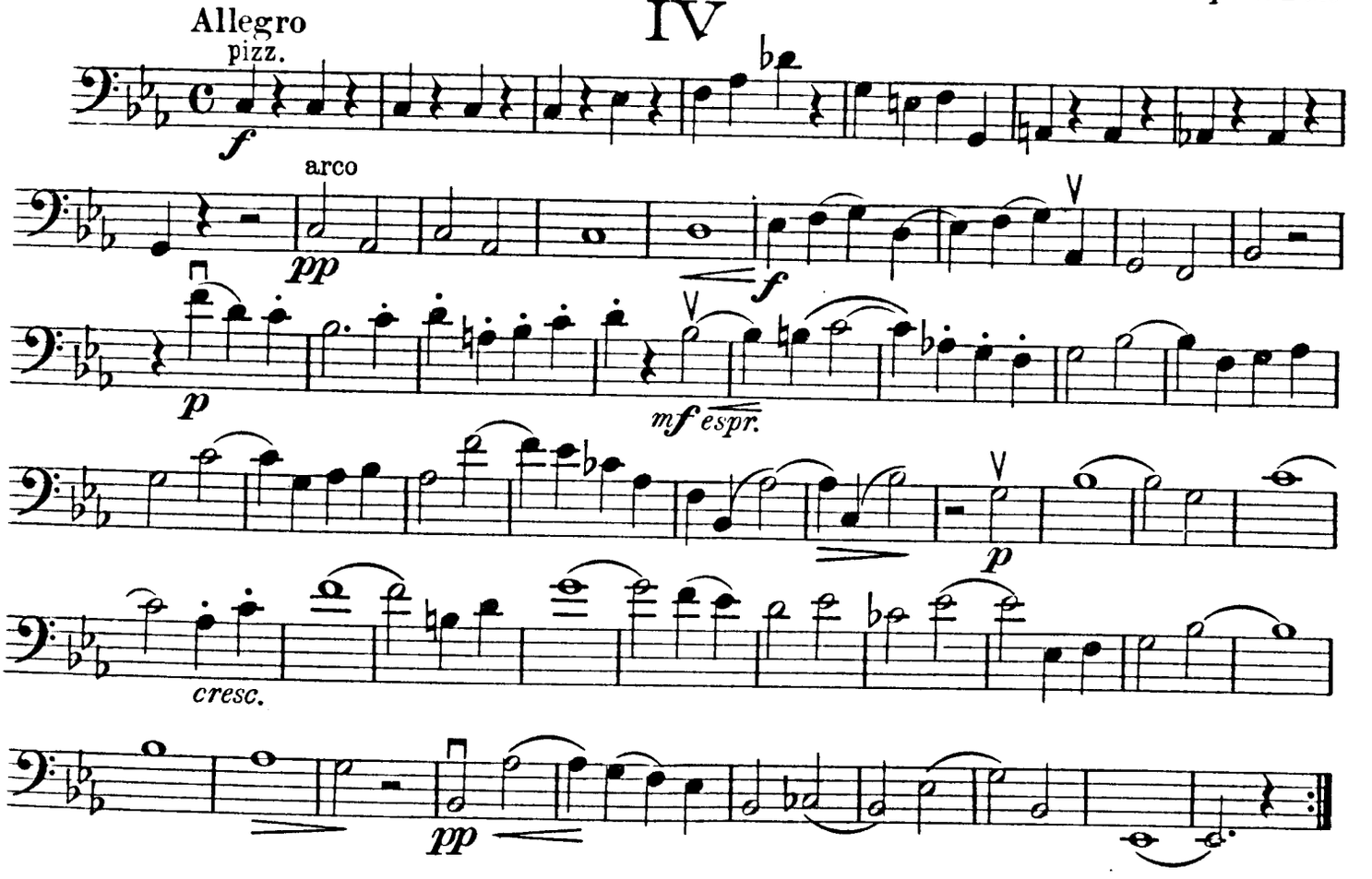
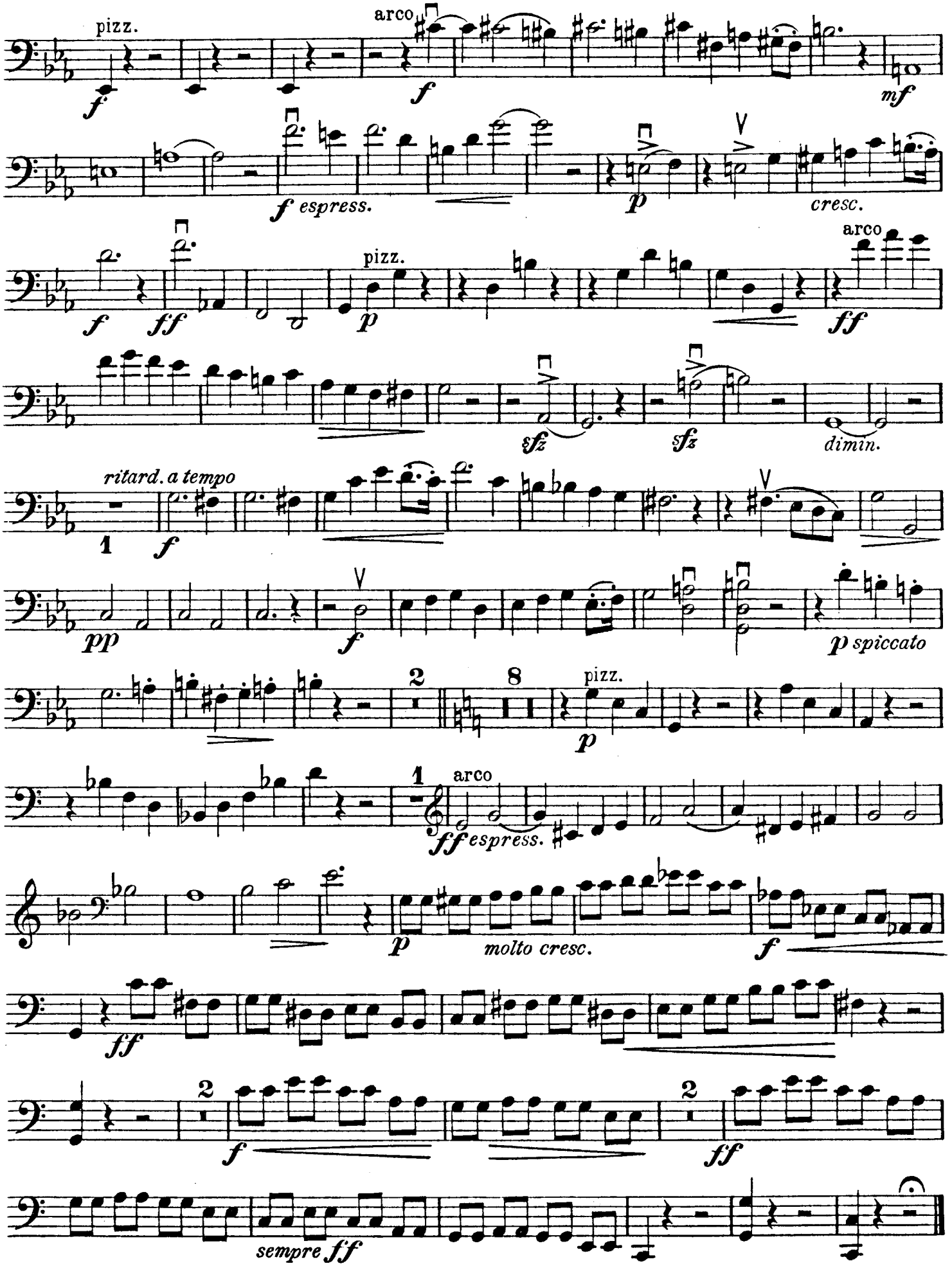
Violoncello