

# Cavalerie légère

de  
FRANZ von SUPPÉ.

ACTE II.

N<sup>o</sup> 7<sup>a</sup> Entre-acte.

Andantino con moto.

Piano.

*p tremolo.* *f* *fp*

*dim.* *pp*

*sp* *rullent.*

**Allegretto.**

*pp* *scherzando.*

*attacca Danse.*

N<sup>o</sup> 7<sup>b</sup> Danse.

Allegretto non troppo.

Listesso tempo.

Più mosso.

N<sup>o</sup> 8. Air d'Hermann.

Moderato.

HERMANN.

Piano.

*p dolce.* *fp* *fp* *fp*

*p*

H.

1. Lors - que les as - tres  
2. Des as - tres d'or le

*fp* *pp* *pp*

H.

de l'a - zur Scin - til - lent sur la ter - re,  
doux ra - yon A vi - vre nous con - vi - e.

H.

Dans ton re - gard bril - lant et pur, Je cher - che ma lu -  
Elle est voi - lée à l'ho - ri - zon Lé - toi - le de ma -

*pp*

H. miè - re. Sur moi, pour quelle of - fen - se,  
vi - e. Ma voix en vain l'ap - pel - le

H. E - tendre ain - si la main, Cru - el des -  
Et pleu - re dans la nuit, Le temps s'en -

H. tin? Ah! Wil - ma, mon cœur  
fuit! Ah!

H. Et ma dou - leur! Ah!

H. Ah! cal - me la souf - fran - ce  
A ton a - mant fi - dè - le

H. 

Qui vient ronger mon sein! \_\_\_\_\_ D'a - mour sans es - pé -  
 Qui loin de toi lan - guit! \_\_\_\_\_ Wil - ma sois moins cru -

*p*

H. 

ran - ce Mon pauvre coeur est plein.  
 el - le, Que l'as - tre d'or qui

*p* *fp*

1.

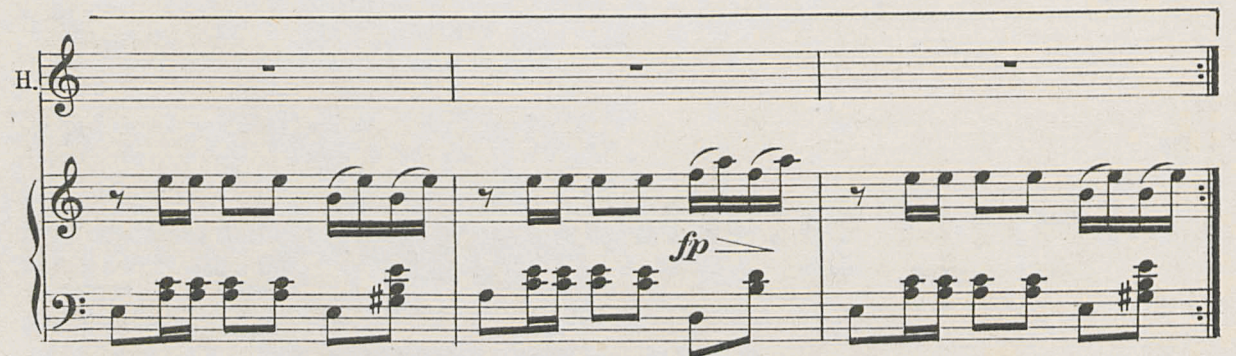
H. 

*fp*

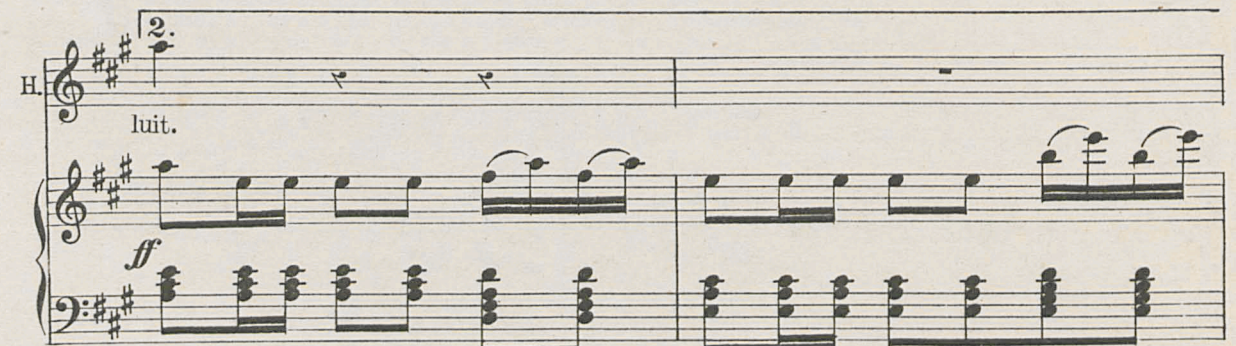
H. 

luit.

*ff*

2.

N<sup>o</sup> 9. Chanson du Cavalier.

Tempo di Marcia.

STÉPHAN.

Vocal line for STÉPHAN and piano accompaniment. The piano part is marked *p* (piano). The lyrics are:

1. En temps de paix, le fier Houssard Mo - dè - re son al -
2. Sur son coursier, le dé - bu - tant Pa - ra - de le di -
3. En son printemps, a - vec l'a - mour Ba - di - ne la fil -

STÉPHAN solo.

STÉPHAN et le chœur.

Vocal line for STÉPHAN et le chœur and piano accompaniment. The piano part is marked *dolce.* (dolce). The lyrics are:

lu - re.	Trip,	trap!	Trip,	trap!	Trip,	trap!	Trap!	Gar -
man - che.	Trip,	trap!	Trip,	trap!	Trip,	trap!	Trap!	Il
let - te.	Trip,	trap!	Trip,	trap!	Trip,	trap!	Trap!	Les

Vocal line and piano accompaniment for the final part of the song. The piano part is marked *dolce.* (dolce). The lyrics are:

der le pas, rend plus gail - lard. Plus fraîche est la mon - tu - re!  
 marche au pas et ce - pen - dant Se cam - bre sur la han - che.  
 jeu - nes gens for - mant sa cour, Mau - dis - sent la co - quet - te.

STÉPHAN *et le chœur.*

Trip, trap! Trip, trap! Trip, trap! Trap! Mais quand  
Trip, trap! Trip, trap! Trip, trap! Trap! Son œil  
Trip, trap! Trip, trap! Trip, trap! Trap! Dis nous

par fois, Sur son che- min, Un  
est fier, Son ver be- haut, Mais  
quel est, A- veu lo- yal Ton

STÉ-

doux mi- nois Pa- rait sou- dain, A son coursier il rend la main. A  
sous son air De franc ri- baud Pa- rait toujours le ca- li- cot. Oui,  
doux se- cret Ton i- dé- al? La bel- le veut un gé- né- ral. Es-

PHAN *avec les soprani riant.*

STÉPHAN solo.

son coursier, c'est bien cer- tain, Bien vite il rend la main. Bon che-  
sous son air De franc ri- baud Pa- rait le ca- li- cot. Mais le  
poir se- cret, son i- dé- al, Se- rait un gé- né- ral. Mais le

Trip, trap! Trip, trap! Bien vite il rend la main.  
Trip, trap! Trip, trap! Pa- rait le ca- li- cot.  
Trip, trap! Trip, trap! Se- rait un gé- né- ral.

*ff* *p*

val, c'est l'ins-tant, Sur la tra-ce, cours frin-gant.  
triste é-cu-yer E-pe-ron-ne son cour-sier.  
temps vole et fuit, La jeu-nesse, hé-las! le suit.

Klip, klap! Klip, klap! Klip, klap! Klip, klap! Klip, klap! Klip, klap! Klip, klap!

## STÉPHAN et le chœur.

Klip, klap! Klip, klap! Klip, klap! Klip, klap! Klip, klap! Klip, klap! Klip, klap! Klip, klap!

## STÉPHAN solo.

Klap! En vain la bel-le fuit au loin. Le ca-va-lier, tôt, la re-  
Hé-las! bien-tôt le ca-va-lier Na plus le pied dans lé-tri-  
Un co-lo-nel, fut-ce un major, le croi-rai-on, lui plai-rait

joint, Et lui ra - vit un doux bai - ser, Sans qu'elle y puis - se s'op - po -  
er. Lâchant la bri - de pour les crins Il s'y cram - pon - ne des deux  
fort Et même un sim - ple lieu - te - nant Con - ten - te - rait son cœur ai -

## STÉPHAN solo.

ser. Là bas \_\_\_\_\_ dans le val, Pour tant \_\_\_\_\_  
mains. Aux bonds \_\_\_\_\_ du che - val, A - dieu \_\_\_\_\_  
mant. Sa voix, \_\_\_\_\_ sans re - pos Ré - clame \_\_\_\_\_

*Soprani et Alt.*  
Klip, klap! Klip, klap! Klip, klap! Klip, klap! Klip, klap! Klip, klap!

*Tenori et Bassi.*  
Klip, klap! Klip, klap! Klip, klap! Klip, klap! Klip, klap! Klip, klap!

*S.*  
\_\_\_\_\_ re - ten - tit le si - gnal. Hop, hop, hop!  
\_\_\_\_\_ son or - gueil mar - ti - al. Hop, hop, hop!  
\_\_\_\_\_ un é - poux aux é chos! Hop, hop, hop!

Klip, klap! Klip, klap! Klip, klap! Klip, klap! Klip, klap! Klip, klap!

Klip, klap! Klip, klap! Klip, klap! Klip, klap! Klip, klap!

S. Au ga-lop! Au ga-lop! Hop, hop! Ra - pa -

Klip, klap! Klip, klap! Klip, klap! Klip, klap! Klap! Ra - pa -

Klip, klap! Klip, klap! Klip, klap! Klip, klap! Klap! Ra - pa -

S. tap, ra - pa - tap, ra - pa - tap, ra - pa - tap! Hop, —

tap, ra - pa - tap, ra - pa - tap, ra - pa - tap! Hop, hop, hop, hop, hop

tap, ra - pa - tap, ra - pa - tap, ra - pa - tap! Hop, hop, hop, hop, hop

S. hop! — Ra - pa - tap! Ra - pa - tap! Ra - pa - tap! Ra - pa - tap!

hop, hop, hop! Ra - pa - tap! Ra - pa - tap! Ra - pa - tap! Ra - pa - tap! Hop,

hop, hop, hop! Ra - pa - tap! Ra - pa - tap! Ra - pa - tap! Ra - pa - tap! Hop,

S. 

hop! Hop! Au ga-lop! Au ga-lop! Hop, hop, hop,

hop, hop, hop, hop, hop, hop, hop, hop, hop, hop, hop, hop, hop,

hop, hop, hop, hop, hop, hop, hop, hop, hop, hop, hop, hop, hop,

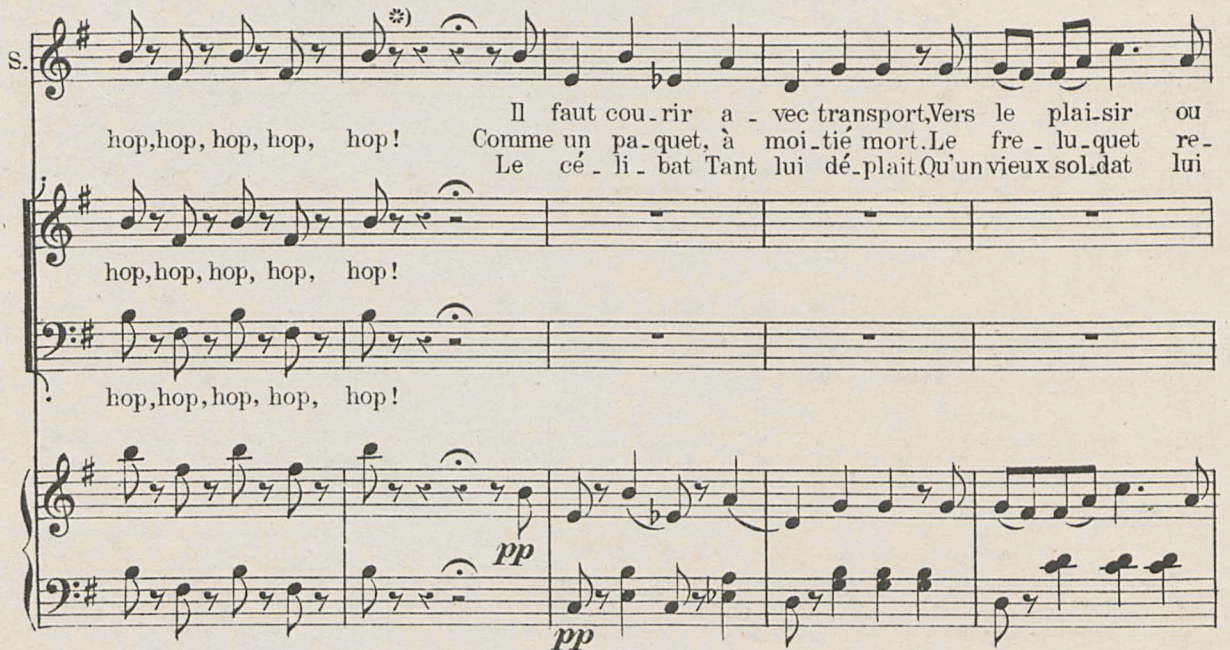
S. 

hop, hop, hop, hop, hop! Il faut cou-rir a-vec transport, Vers le plai-sir ou  
Comme un pa-quet, à moi-tié mort. Le fre-lu-quet re-  
Le cé-li-bat Tant lui dé-plait Qu'un vieux sol-dat lui

hop, hop, hop, hop, hop!

hop, hop, hop, hop, hop!

*pp*

## STÉPHAN et le chœur.

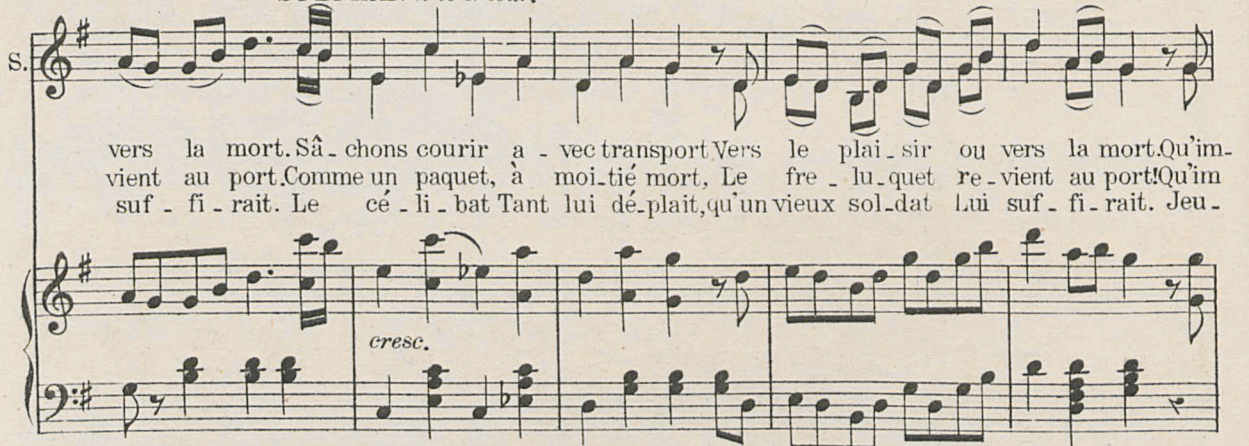
S. 

vers la mort. Sâ-chons courir a-vec transport Vers le plai-sir ou vers la mort. Qu'im-  
vient au port. Comme un paquet, à moi-tié mort, Le fre-lu-quet re-vient au port! Qu'im-  
suf-fi-raît. Le cé-li-bat Tant lui dé-plait, qu'un vieux sol-dat Lui suf-fi-raît. Jeu-

*cresc.*

*ff*

por - te! Doux est le rê - ve N'eut-il qu'un seul moment Si glo - ri -  
 por - te! Doux est le rê - ve N'eut-il qu'un seul moment. Hé - las! pi -  
 nes - se! Doux est ton rê - ve Au cœur des vrais amants! Du ra - di -

eu - se - ment Son vol au Ciel s'a - ché - ve! Par nos joy - eux hour - rahs —  
 teu - se - ment Son vol, souvent s'a - ché - ve! Par nos joy - eux hour - rahs —  
 eux printemps Ta - rit bien - tôt la sè - ve. Par nos bru - yants hour - rahs —

Fêtons, a - mis, les vrais sol - dats!  
 Raillons qui sin - ge les sol - dats.  
 Fêtons l'a - mour, aux gais é - bats.

*ff*

Nº 10. Marche.

Moderato.

Marche da capo.

N<sup>o</sup> 11. Scène de la Reconnaissance.

Sostenuto in tempo rubato.

Vocal entry for Wilma. The vocal line begins with a trill (tr) on a note, followed by a melodic phrase. The lyrics "Ah!" are written below the first few notes. The piano accompaniment is minimal, with a few notes in the left hand.

WILMA.

## WILMA.

W.  *pp*  
Ceux qu'a - mour li - a sur ter - re, Non rien ne peut bri -

W.   
ser leur foi. Dans l'ex - il et la mi - sè - re, Mon cœur saurait vo -

W.   
ler vers toi! Je suis fi - dèle Au doux ser - ment d'a - mour!

W.   
Ma voix t'ap - pelle, Ah! pres - se ton re - tour J'at - tends, et

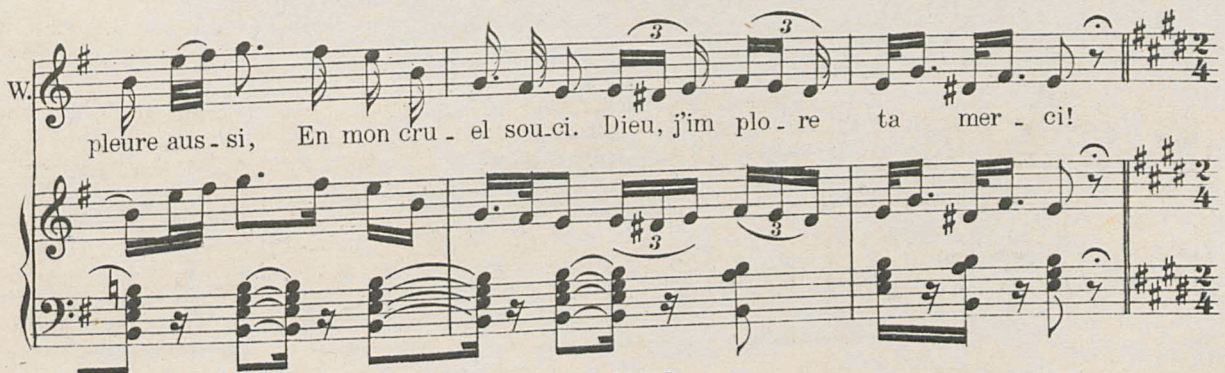
W.   
pleure aus - si, En mon cru - el sou - ci. Dieu, j'im plo - re ta mer - ci!

WILMA.

Te sou - vient - il de l'heu - re char - me - res se Où tu me

JANŌS.

Dieu puissant!

W. fis l'a - veu de ta ten - dres - se? Le bal, tous deux, Nous

J. Ces accents!

W. en - traînait En son vol fiè - vreu. Mon être en - tier s'a - bandonnait

J. N'est ce pas el - le que jentends? De ma maî -

W. A ton bras a - mou - reux! Doux é - moi!

J. tres - se c'est bien le chant! Sans ef -

W. Sans ef froi Sui - rant ta loi, Dès ce jour, je  
 J. froi, Sui - vant ma loi, Dès ce jour, tu fus à

*cresc. assai.*

W. fus à toi! Ah!  
 J. moi! Moments di - vres - se, Vous n'ê - tes plus pour moi! Ah!

*cresc. assai*

**Sostenuto.**

W. Sou - ve - nirs de nos a - mours, Ber - cez en - cor, bercez tou - jours Mes jours!  
 J. Sou - ve - nirs de nos a - mours, Ber - cez en - cor, bercez tou - jours Mes jours!

*ff*

*ppp*

*ff*

*ppp*

*ppp*

*ppp*

## N°12. Duo de la Pousta.

Moderato.

WILMA.

I. Dès que l'au - be luit sur ter - re, Dans la Pous - ta  
 II. Elle a foi, dans sa ten - dres - se, Comme il croit en

W. qui sé - clai - re, Lâche à ton che - val la bri - de! Hol - la - ho! —  
 sa maî - tres - se. Du che - val va la cri - niè - re Hol - la - ho! —

JANOS.

W. A bai - ser ta lè - vre fraî - che Que ma bou - che  
 De la Pous - ta jeune é - pou - se Ne te mon - tres

J.

se dé - pe - che, Puis, sur mon cour - sier ra - pi - de!  
pas ja - lou - se, Quand lé - poux bat la bru - yè - re.

WILMA.

J.

Ho - la - ho! Heis - sa hé! Il  
Ho - la - ho! Heis - sa hé! le

JANOS.

va com - me le vent! Heis - sa hé! A - djou, la belle en - fant!  
soir tu dor - mi - ras. Heis - sa hé! Ber - cée en - tre ses bras!

WILMA.

JANOS.

Hop, hop! A ce soir! Hop, hop! Mon es - poir. Fièrè et li - bre,  
Hop, hop! Cher tré - sor! Hop, hop! Res - te encor! Brûle i - vres - se

W. Lâ - me vi - bre! Hop, hop! La mai - son, Hop, hop! Est pri - son!

J. De jeu - nes - se! Hop, hop! O dou - ceur! Hop, hop! Sens mon cœur.

W. Dans la Pous - ta qu'il fait bon! La la la la la la!

J. Pal - pi - ter de folle ar - deur! La la la la la la!

W. La la la la la la! La la la la

J. La la la la la la! La la la

*rallent.*

W. la la la la! La la! La la! La la la la!

J. la la la la! La la! La la! La la la la!

*a tempo.*

W. *La la la la la! La!*

J. *La la la la! Que faut-il pour char-mer l'âme Et pour flat-teraus-*

W. *si l'es-tomac? Du bon vin, gen-til-le fem-mé, Et du blond ta-bac!*

J. *si l'es-tomac? Du bon vin, gen-til-le fem-mé, Et du blond ta-bac!*

*ff*

## N°13. Ensemble des Rendez-vous.

**Andantino.**

*pp dolce assai.*

RÉGINE. *Moi ro - se!*

STÉPHAN, offrant une fleur. *Rose, a toi cet - te ro - se Fraî - che - ment é -*

(Faisant des façons.) *Je ro - se!* (La plaçant à son corsage.) *de RÉGINE. Ta - quin!*

*clo - se. Or - ne - zen ton sein.*

(avec joie.) *Ma main!* (Ils entrent dans la tonnelle de droite.) *CAROL. Ne sois point re -*

*Suis-moi, Régine, et lais - se moi ta main!*

DOROTHÉE. (étonnée.)

Re-bel-le? La-quel-le?

bel-le! Viens sous la ton-nel-le, Belle à l'œil vain.

(avec transport.)

Flat-teur! Son cœur!

queur. Di-vi-ne Do-ro-thée a toi mon cœur!

(Ils entrent dans la tonnelle de gauche.  
GROSSMANN en Houssard.

L'heu - ré son - ne. Quoi, per-son - ne? El - le

*dolce assai*

PANKRATZ en Houssard.

tarde au ren - dez - vous. Plus de

P.  mon - de. Nuit pro - fon - de... Paix, mon coeur, sois moins ja -

P.  loux!  
G.  Un hom - me i - ci? Fâ - cheux ha -  
Mais qu'ai - je vu, c'est un Hous - sard!

P.  sard! Le dia - ble soit de lui Qui cau - se mon en -  
G.  Qu'importe le gê - neur! Je ris de ma fra - yeur.

P.  nui! Com - men - çons!  
G.  Pré - lu -

P.  Sans fa - çons.

G.  dons! Wil - ma, toi, mon

(Furieux et presque parlé.)

P.  Par - dieu! cet a - ni - mal Me sem - ble mu - si - cal!

G.  an - ge, Ma jo - lie! mé -

P.  Il hur - le le fi - lou Plus faux qu'un vieux ma - tou!

G.  san - ge. Cède à ton a -

APOLLONIA. (éternuant.)

Ma - nant! Pschü!

GROSSMANN (Parlé) Tiens!  
il y a de l'écho ici!

mant! Son cœur brûlant Te jure a - mour cons - tant. Dieu vous bénis - se!

PANKRATZ.  
Wil - ma, cœur no - vi - ce. Sois mon Eu - ry -

GROSSMANN. (Presque parlé.)  
Dans ce té - nor ba - nal Craindrais - je un fier ri - val?

APOLLONIA.  
di - ce! Suis mon chant di - vin! Fa - quin!

PANK. parlé Vous dites.  
GROSS. Moi? Rien, quel - que hibou qui se promène.

G.  
Ri - si - ble trou - ba - dour Qu'un cop de bas - se - cour!

PANKRATZ.  
En - i - vrons - nous da - mour jus - qu'au ma - tin!

APOLLONIA. EUI. ALIE. (entrant (éternuant.) par le fond à gauche.)  
Pschü! Mo - ments bien

PANKRATZ. (parlé) C'est insuppor - table d'éternuer toujours comme ça!  
GROSSMANN. Malhonnête!

E.  
doux Du ren - dez - vous. Mon beau Hous - sard Est en re - tard! Il est un

*sempre legato*

E.  temps pour la ver - tu. A - mour, as - sez de temps per - du!

GROSSMANN.  Mais la voi -

PANKRATZ. (mettant la main sur son cœur.)  C'est elle, en - fin! Heu - reux ins - tant!

G.  là, la belle en - fant! Psit!

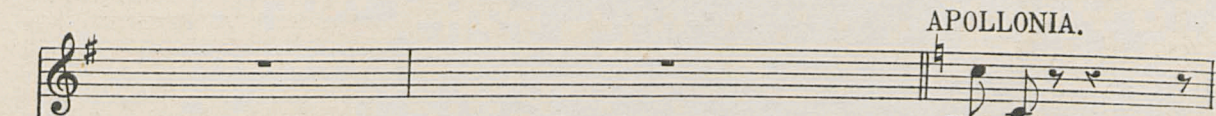

APOLLONIA.  Traî - tres!

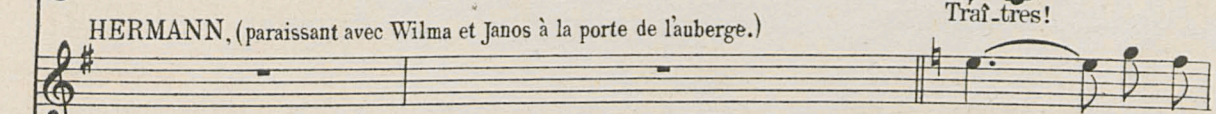
HERMANN, (paraissant avec Wilma et Janos à la porte de l'auberge.)  Dou - ce maî -

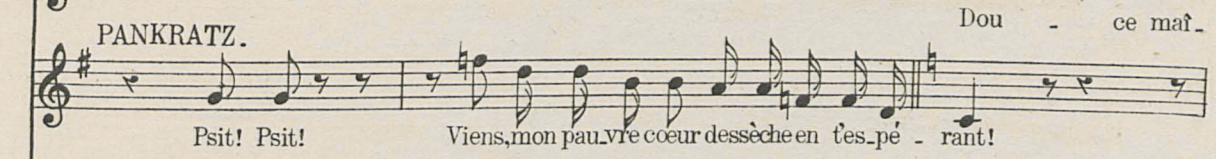
PANKRATZ.  Psit! Psit! Viens, mon pauvre cœur dessèche en tes pé - rant!

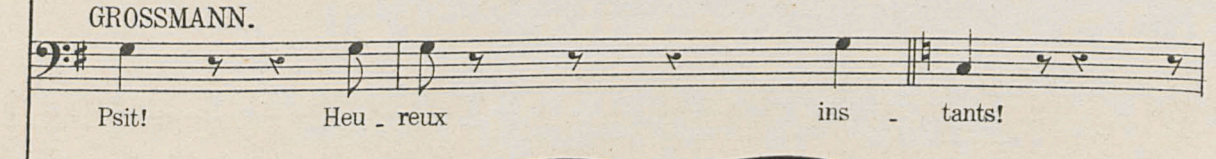
GROSSMANN.  Psit! Heu - reux ins - tants!

WILMA.

HERMANN.

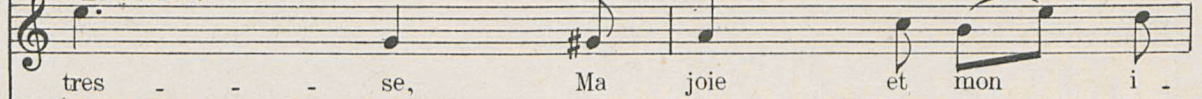

PANKRATZ.

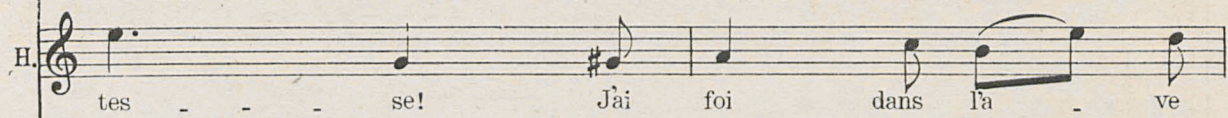
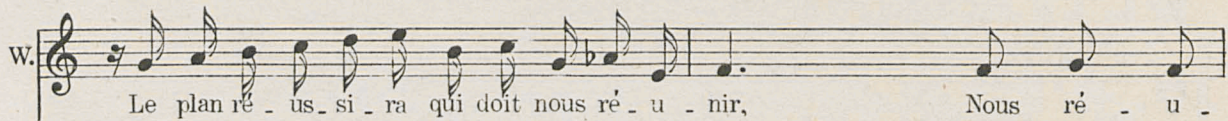
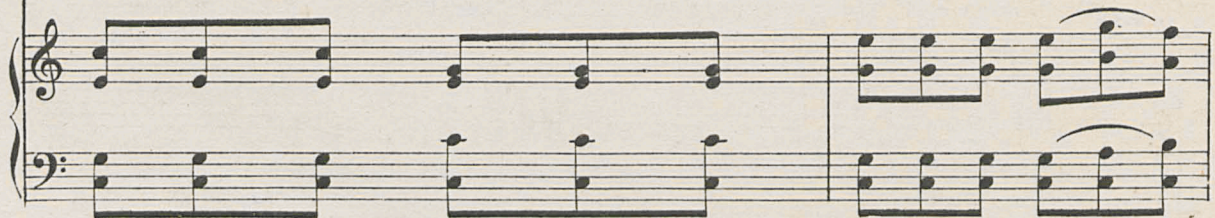
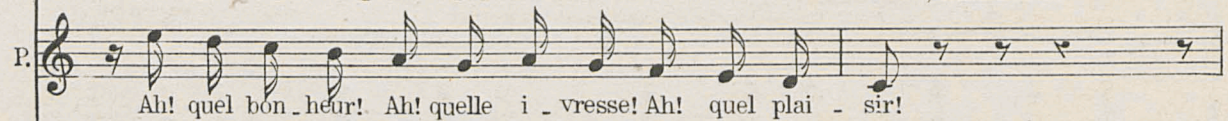
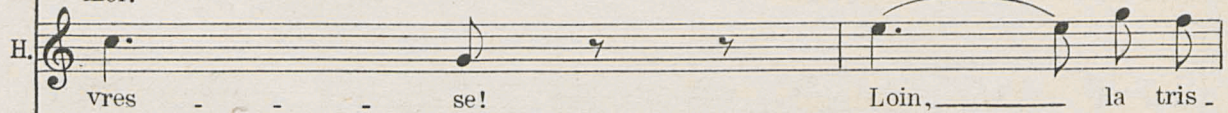
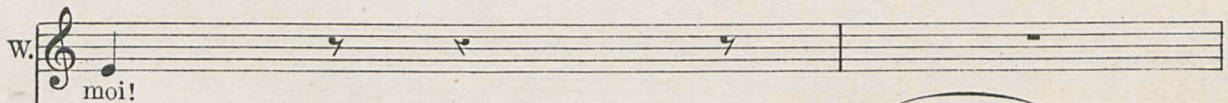
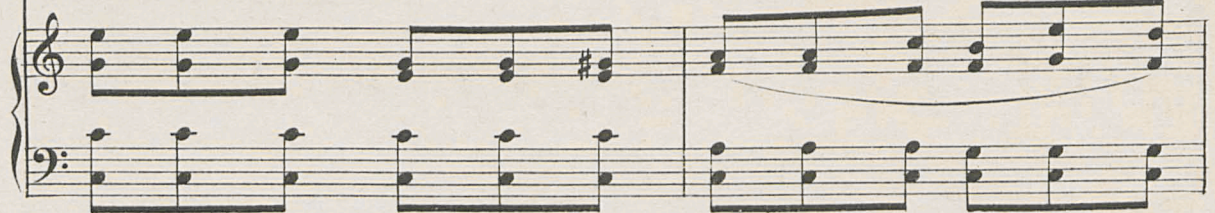
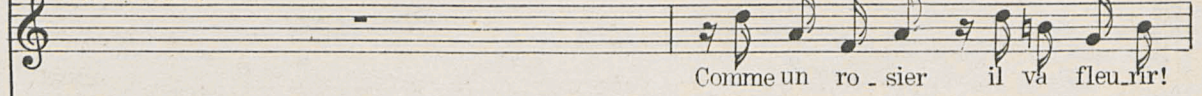

GROSSMANN.

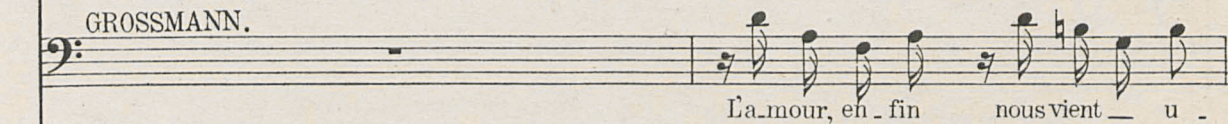

WILMA.

nir! Four - bes!

EULALIE.

Ah!

HERMANN.

nir Non, rien ne peut nous

JANOS.

Bon! Tout marche a plai - sir!

PANKRATZ.

Un seul bai - ser, si - non tu me fe - ras mou -

GROSSMANN.

nir!

W. Le doux printemps d'amour pour nous va res-plen-dir!

E. quel é - moi! C'est

H. dès - u - nir, A toi jus - qu'au der -

J. Jeune ou vieux

P. nir! Mais non, au pur a - mour ton â - me va s'ou -

G. Ton coeur va - t-il sou - vrir?

W. Fi - de - le je se - rai jus - qu'au der - nier sou - pir Jus - - - qu'au

E. fait de moi. A - mour, fo - li - e

H. nier sou - pir. A toi jus - - - qu'au

J. sage ou fou Au même et

P. vrir. O douce a - mi - e.

G. J'at - tends ton bon plai - sir! Un seul bai -

*cresc.*

W. der - - - nier sou - - - pir!

E. A ta ma - gi - e, Le cœur sou - bli - e

H. der - - - nier sou - - - pir!

J. fort li - cou Se font ser - rer le

P. Ma voix sup - pli - e! Rends moi la vi - e!

G. ser, si - non tu me fe - ras mou -

APOLLONIA.

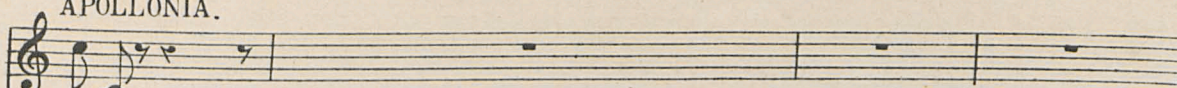

Lâ-ches!

WILMA.

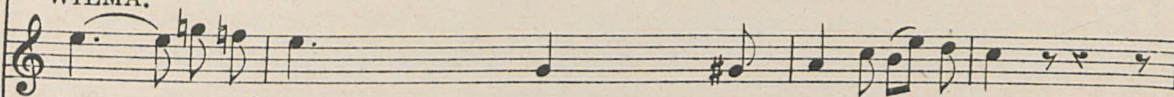

Qui — tout pré - sa - - - ge, En fin, un sort plus doux!

EULALIE.

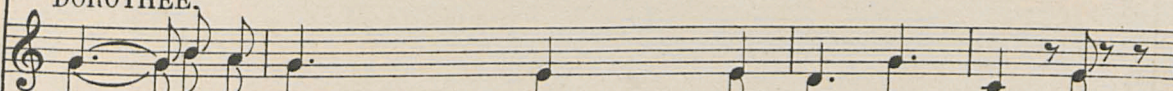

Ten - dre lan - ga - - - ge, Hé - las! nouveau pour nous! L'hy -

RÉGINE, et  
DOROTHEE.

Ten - dre lan - ga - - - ge, Nou veau pour nous! Est -

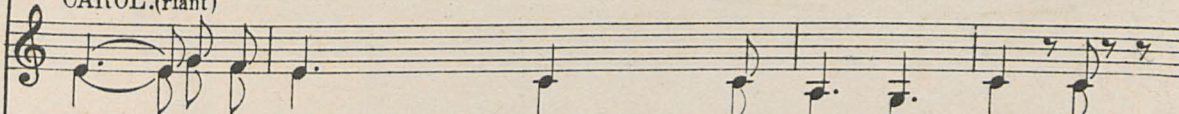
STÉPHAN et  
CAROL. (riant)

Ten - dre lan - ga - - - ge, Nest rien pour nous! Pur

HERMANN.

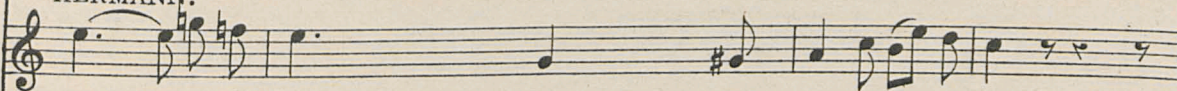

Oui — tout pré - sa - - - ge, En fin, un sort plus doux!

JANOS.

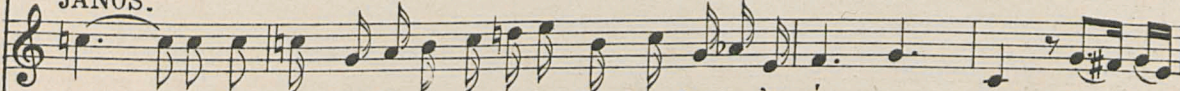

cou! — C'est char - mant! On n'en saurait douter, Il leur faudra s'ex - é - cu - ter! Je me

PANKRATZ.

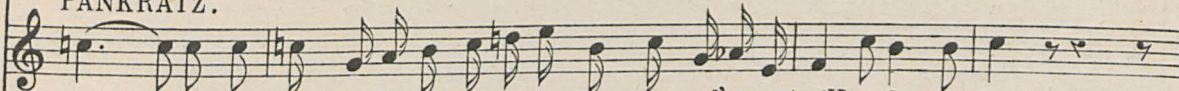

Ah! — C'est char - mant! Je n'en saurais douter, Pan - kratz va l'emporter! Viens dans mes bras!

GROSSMANN.

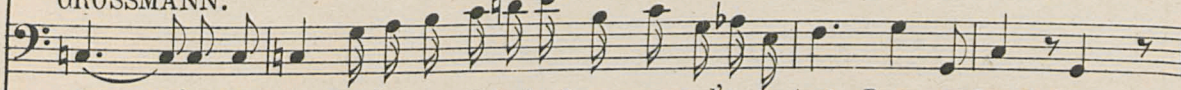

rir! — C'est charmant! Je n'en saurais douter, Grossmann va l'empor - ter! Dans mes bras! Pre -

(Ils l'embrassent chacun  
sur une joue.)

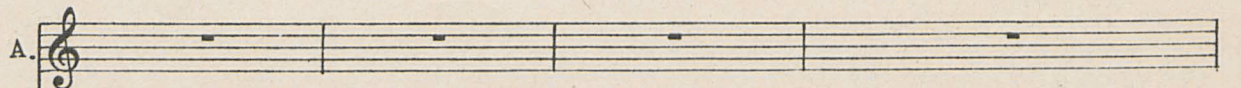

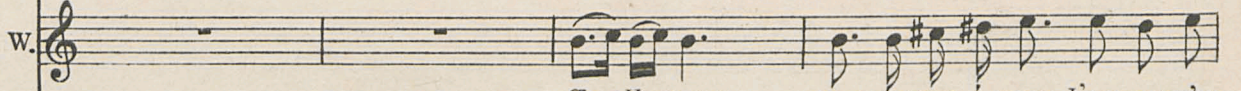
A. 

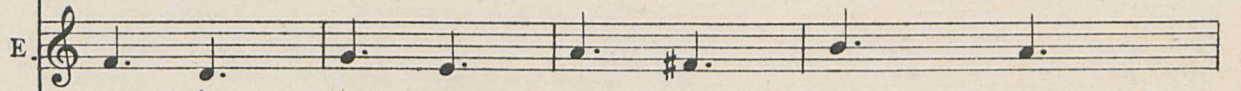
W.  Cher Hermann, nous se\_rons é\_poux. L'a\_mour m'en\_

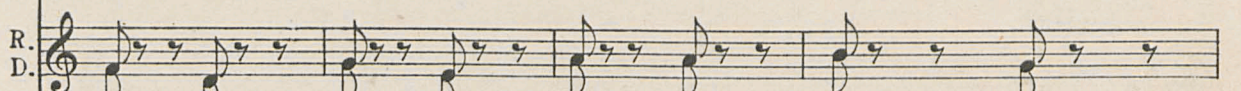
E.  men m'en - gage Au sort d'un vieux ja -

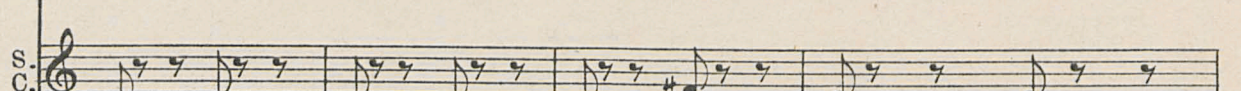
R.  il le ga - ge D'un fu - tur é -

S.  ba - di - na - ge De nos ren - dez

D. 

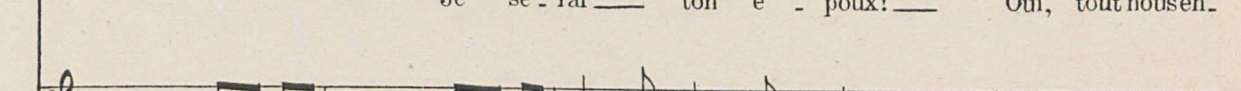
H.  Je se - rai — ton é - poux! — Qui, tout nous en\_

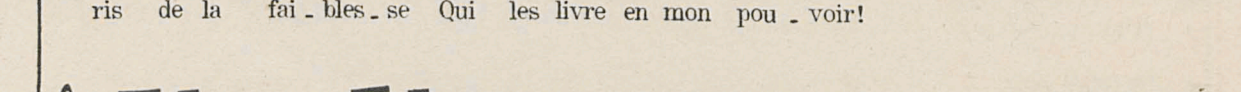
J.  ris de la fai - bles - se Qui les livre en mon pou - voir!

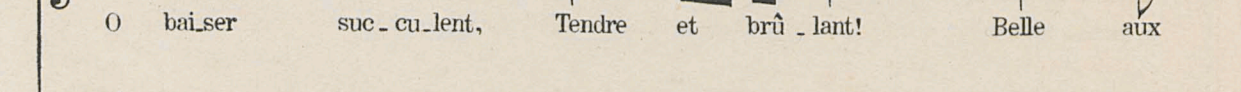
P.  O bai\_ser suc - cu - lent, Tendre et brû - lant! Belle aux

G.  mier bai - ser, brû - lant et doux! Je

( Ils tombent à genoux, chacun d'un côté.)

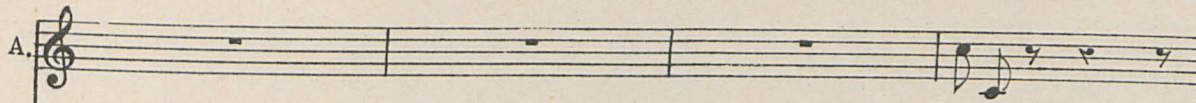

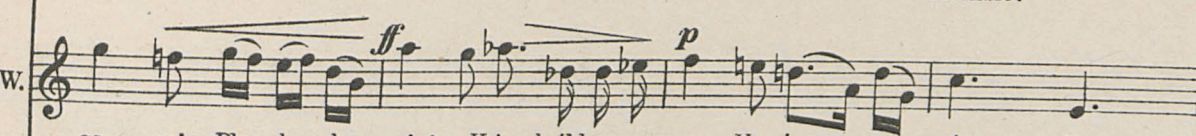
A.  Tremble!

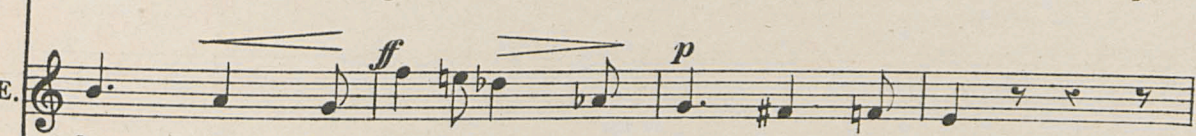
W.  *ff* *p*  
ga - ge! Plus de cha - grin! - Vois briller pour nous Un jour se - rein! Es -

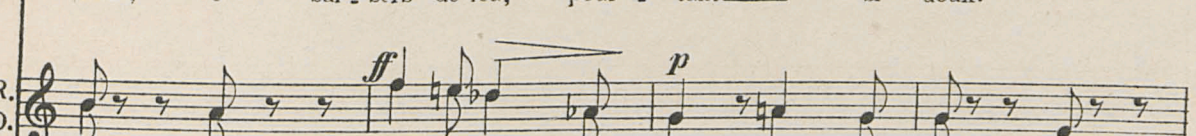
E.  *ff* *p*  
loux, O bai - sers de feu, pour - tant — si doux!

R.  *ff* *p*  
poux! Ah! ces bai - sers de feu sont si doux! Sont -

D.  *ff* *p*  
vous. Mais nos bai - sers en - cor sont plus doux! Leur

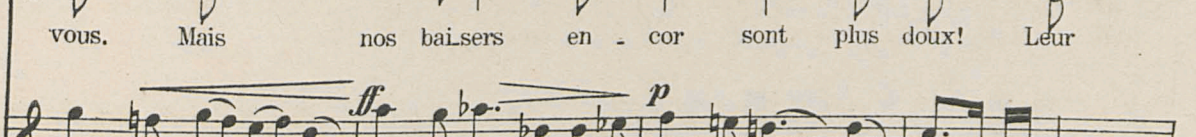
S.  *ff* *p*  
ga - ge. Plus de cha - grin! - Vois briller pour nous Un jour se - rein. Pour nous  
(aux jeunes gens.)

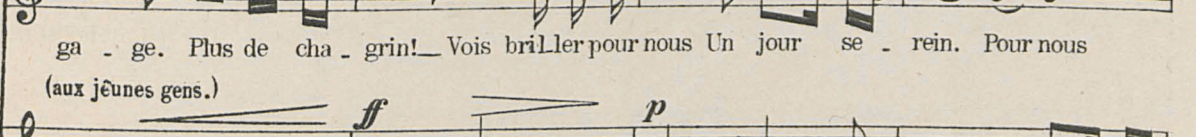
C.  *ff* *p*  
Vous re - pre - nez bon es - poir! Quel ré -

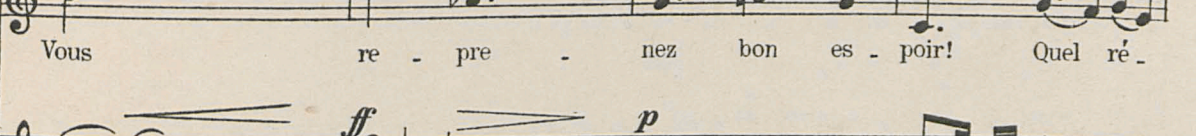
H.  *ff* *p*  
yeux si doux, Tu me vois à tes ge - noux! En - cor

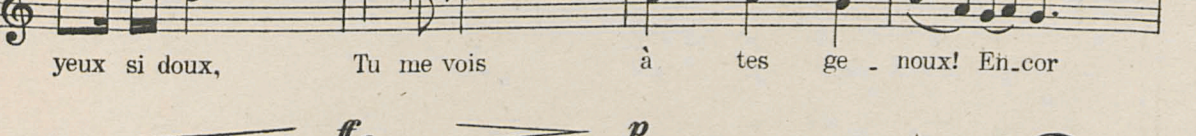
J.  *ff* *p*  
t'en rends grâce à tes ge - noux! Cré - a -

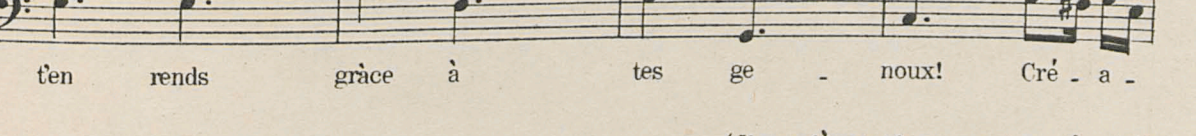
P.  *ff* *p*  
t'en rends grâce à tes ge - noux! Cré - a -

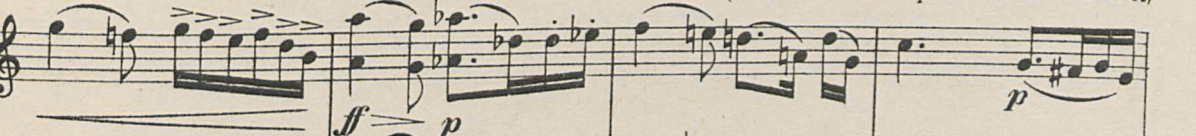
G.  *ff* *p*  
t'en rends grâce à tes ge - noux! Cré - a -

(Ils se relèvent et la pressent chacun d'un côté.)

A.

W.  
père! Cher Hermann, nous serons époux! L'amour m'en-

E.  
Baisers d'amants et non de-

R.  
D.  
ils le gage qui m'enchaîne à

S.  
C.  
bruit enrage Les maris ja-

H.  
va briller, va briller un jour plus serene! — Oui, tout nous pré-

J.  
veil à leur prouesse! Je voudrais déjà m'y voir!

P.  
un baiser! Non, ma soif n'en peut s'apaiser! — Belle, à

G.  
ture enchantresse, Tu me vois en ton pouvoir!

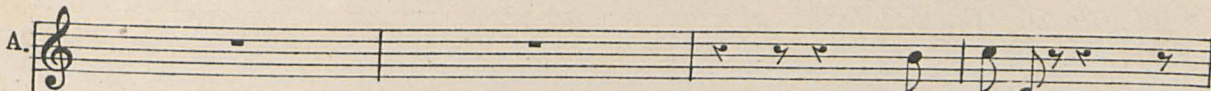

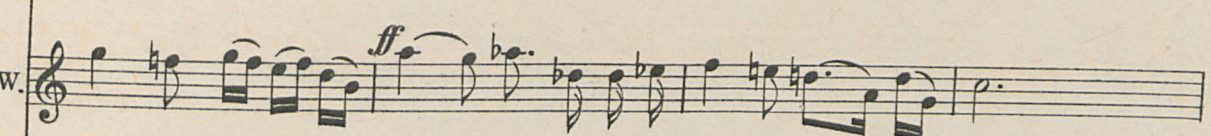
A.  Jé - touf - fe!

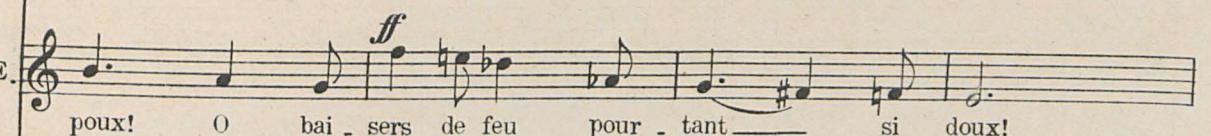
W.  ga - ge. Plus de cha - grin! — Tout présage En fin Un jour se - rein,

E.  poux! O bai - sers de feu pour - tant — si doux!

R.  vous! Ah! Ces bai - sers de feu sont si doux!

D.  loux. Mais nos plai - sirs en sont bien plus doux!

S.  sa - ge, Heu - reux é - poux, Quand dé - croît lo - rage Un sort plus doux!

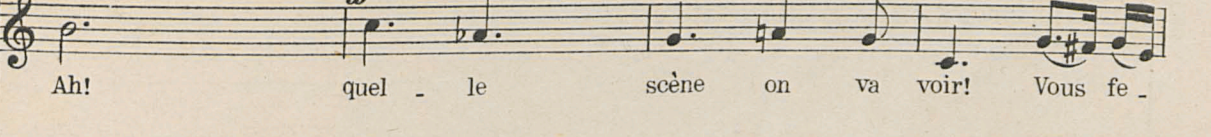
C.  Ah! quel - le scène on va voir! Vous fe -

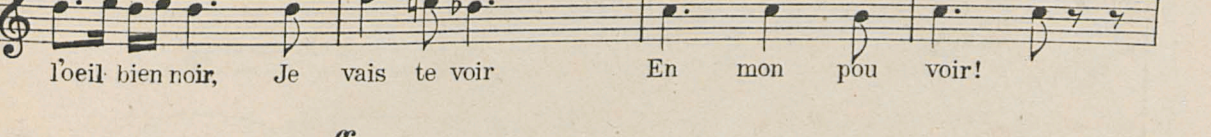
H.  l'œil bien noir, Je vais te voir En mon pou - voir!

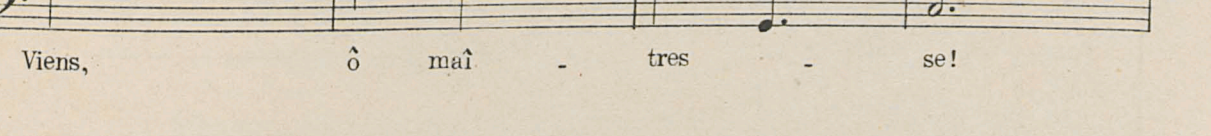
J.  Viens, ô maî - tres - se!

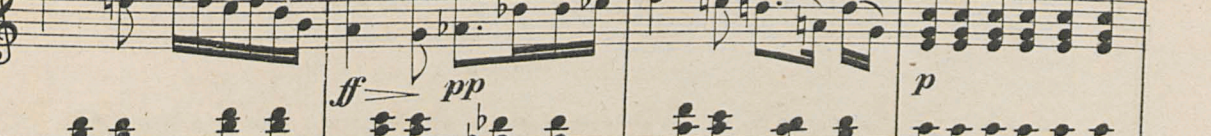
P.  Viens, ô maî - tres - se!

G. 

A. *J'en ra\_ge!*

W. *cresc. tr.* Ah! *tr.* *ff*

E. *cresc.* Bai sers si doux! *ff*

R. *cresc.* Mais vous sou viendrez\_vous? *ff*

D. *cresc.* Nargue aux mau dits ja\_loux! *ff*

S. *cresc.* Oui! Her\_mann se\_ra ton é\_poux! *ff*

C. *cresc.* rez, mes a\_mis, à mon vou\_loir! *ff*

J. *cresc.* Belle à loeil noir, Com\_ble mon es\_poir! *ff*

P. *cresc.* Com\_ble mon es\_poir! *ff*

G. *cresc.* Com\_ble mon es\_poir! *ff*

*cresc. e accelerando* *ff*

N<sup>o</sup> 14. Finale.

Tempo di Marcia.

STÉPHAN WILMA.

C'est pas à pas qu'il faut mar-cher, En rou-te pour la gloi-re. La

W. CAROL.

la! La la la! La la la! La la la! La la la! Pour-

STÉPHAN, RÉGINE, CAROL, DOROTHÉE, EULALIE, APOLLONIA,  
HERMANN, JANOS, PANKRATZ, GROSSMANN et le CHOEUR.

Trip, trip, trip, trip, trip, trip, trip,

WILMA.

quoi si fort se dé-pê-cher, Quand sûre est la vic-toi-re. La

W. *la la la la! La la la! La la la la! Plai\_sir, \_\_\_\_\_ hon.*  
 (Tous, avec le chœur, comme plus haut.)  
*Trip, trip, trip, trip, trip, trip, trip! Sur\_tout, \_\_\_\_\_ Hous.*

JANOS.  
 W. *neur Au fier \_\_\_\_\_ vain\_queur Bra\_vo! Du ca - va\_lier, gai com\_pag\_non, Le*  
*sard Un bon \_\_\_\_\_ dé - part*

WILMA, STEPHAN, JANOS  
*avec les Soprani et les Alti.*

J. *crâne est dur, le cœur est bon! Du ca - va\_liergai compagnon Le cœur est droit et bon. O*  
 CHOEUR. *Tenori.*  
*Bassi.*  
*Trip, trip, trip, trip! Le cœur est droit et bon. O*

Tous avec le chœur.

frè - res! Doux est le rê - ve, N'eut-il qu'un seul mo - ment Si glo - ri -

eu - se - ment Son vol au Ciel s'a - chève. Par un der - nier hour - rah!

Fê - tons le brave et fier sol - dat!

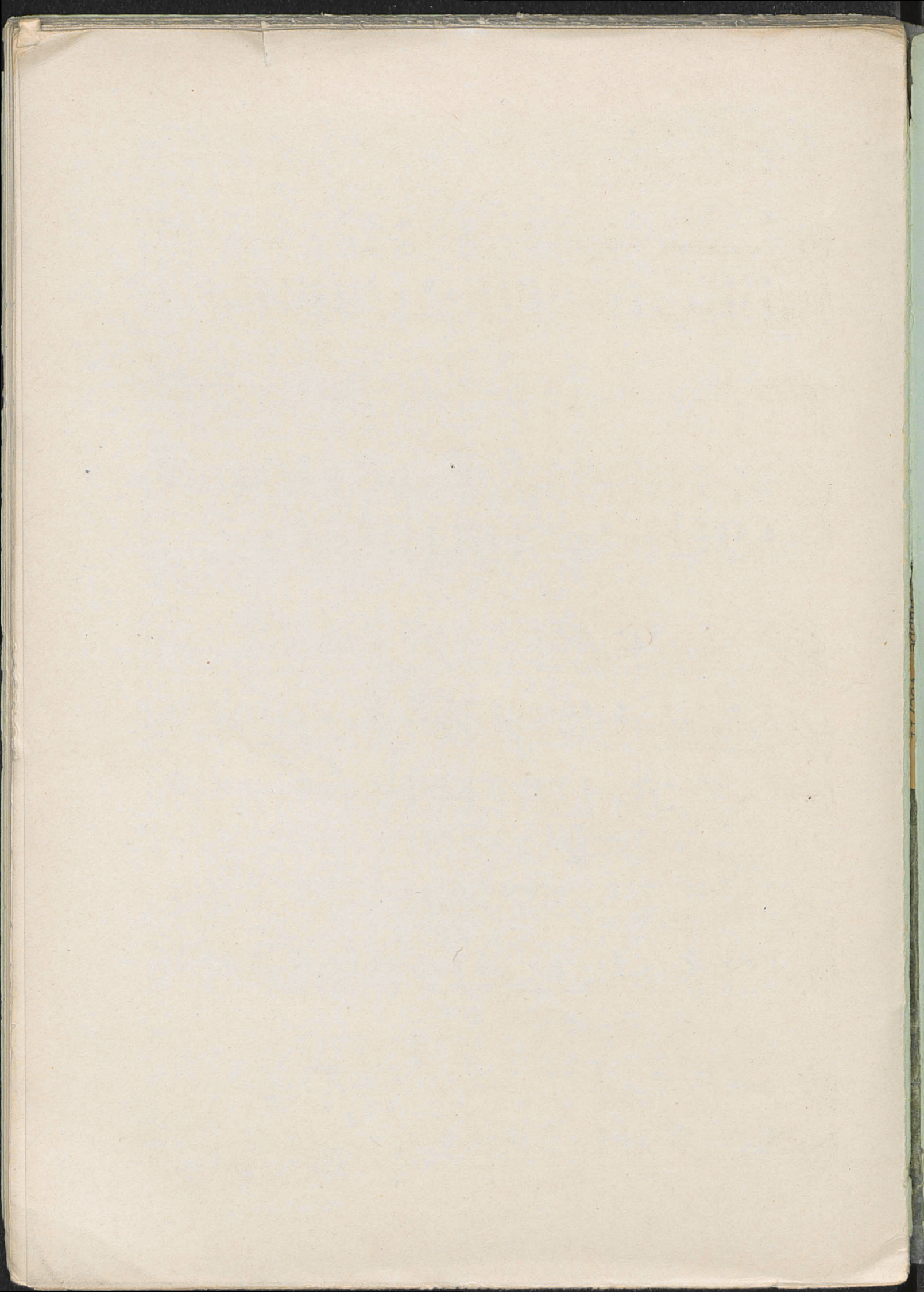

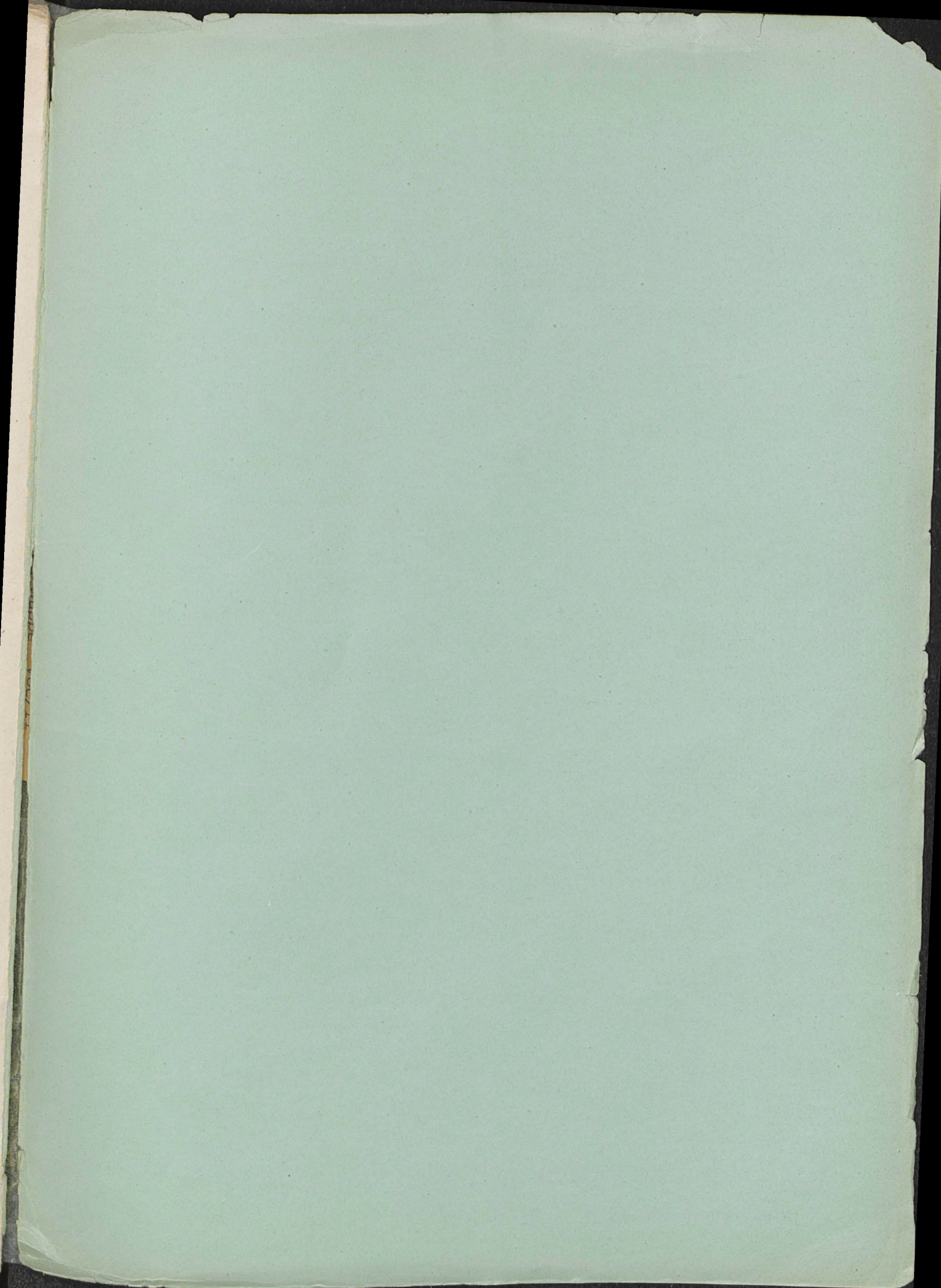

# Répertoire des Opéras

édités par A. CRANZ à Bruxelles.

<b>Miloecker, Ch,</b>	L'Etudiant pauvre, Partition pour Piano et Chant . . . net. frs.	15.-
" "	" " " " " " Piano seul . . . . .	8.-
" "	Gasparone, Partition pour Piano et Chant . . . . .	15.-
" "	" " " " " " Piano seul . . . . .	8.-
" "	Gilda, Partition pour Piano et Chant . . . . .	15.-
" "	" " " " " " Piano seul . . . . .	8.-
<b>Strauss, Joh,</b>	La Guerre joyeuse, Partition pour Piano et Chant . . . . .	15.-
" "	" " " " " " Piano seul . . . . .	8.-
" "	Le Baron tzigane, Partition pour Piano et Chant . . . . .	15.-
" "	" " " " " " Piano seul . . . . .	8.-
<b>Suppé, F. de,</b>	Boccace, Partition pour Piano et Chant . . . . .	15.-
" "	" " " " " " Piano seul . . . . .	8.-
" "	Le Voyage en Afrique, Piano et Chant . . . . .	15.-
" "	" " " " " " Piano seul . . . . .	8.-
" "	Cavalerie légère, Piano et Chant . . . . .	8.-
" "	Les Etudiants de Heidelberg . . . . .	7.-

