Es ist ein Ros entsprungen

trans. Richard Hein

arr. Michael Praetorius (1560-1629)
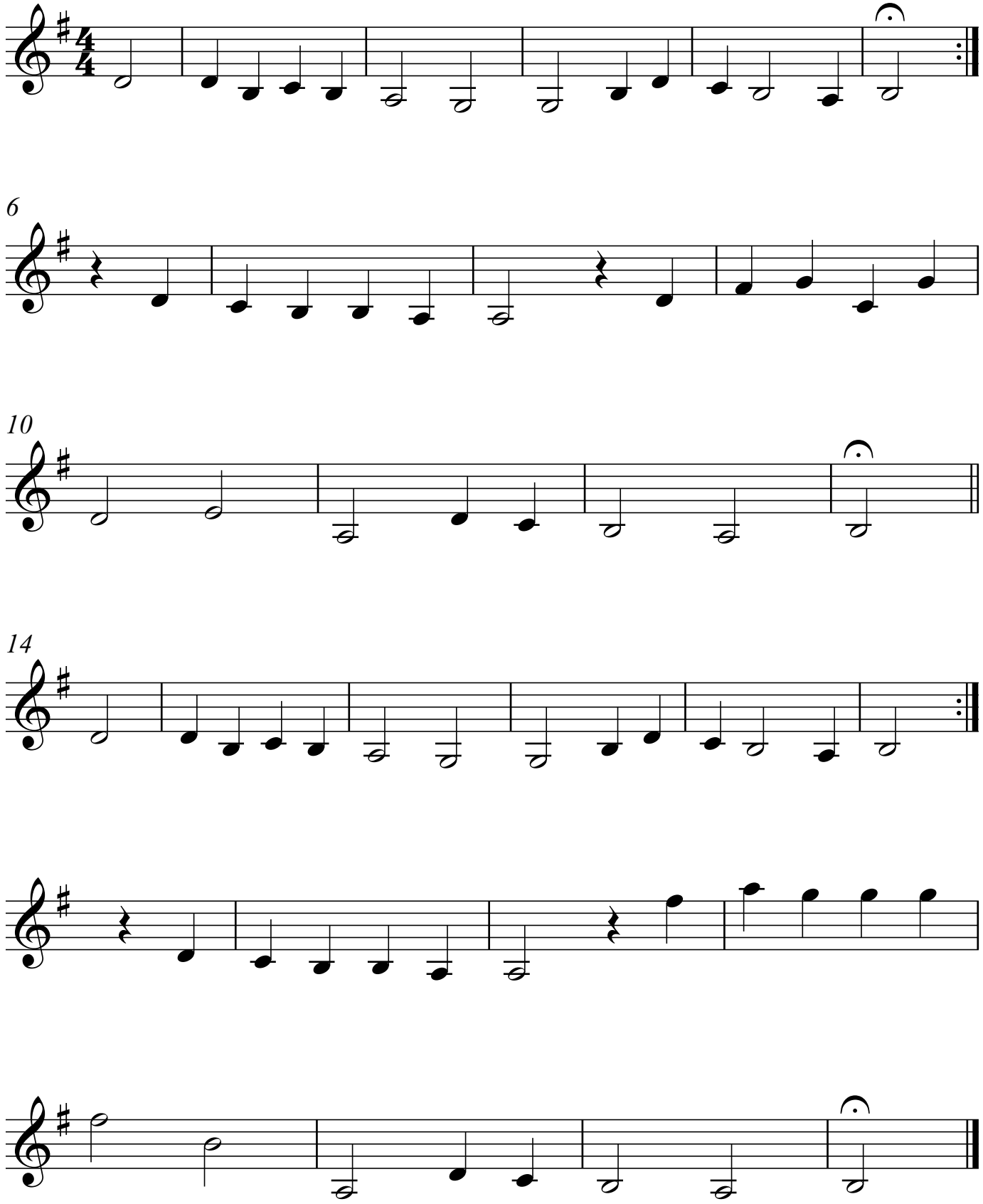
Clarinet in B♭