4° Vm 15
9393
Durée 4'30 s.
DÉPOT LÉGAL
Seine
91°
1924
1
398

Gdes Flûtes
Hautbois
Clarinettes
Bassons
Cors
Cornets
3 Tromb.
Timb.
G. Caisse
Cluches
Cordes
Pº Coud.

EGYPTIA

DIVERTISSEMENT ORIENTAL

Francis **POPY**

PIANO CONDUCTEUR

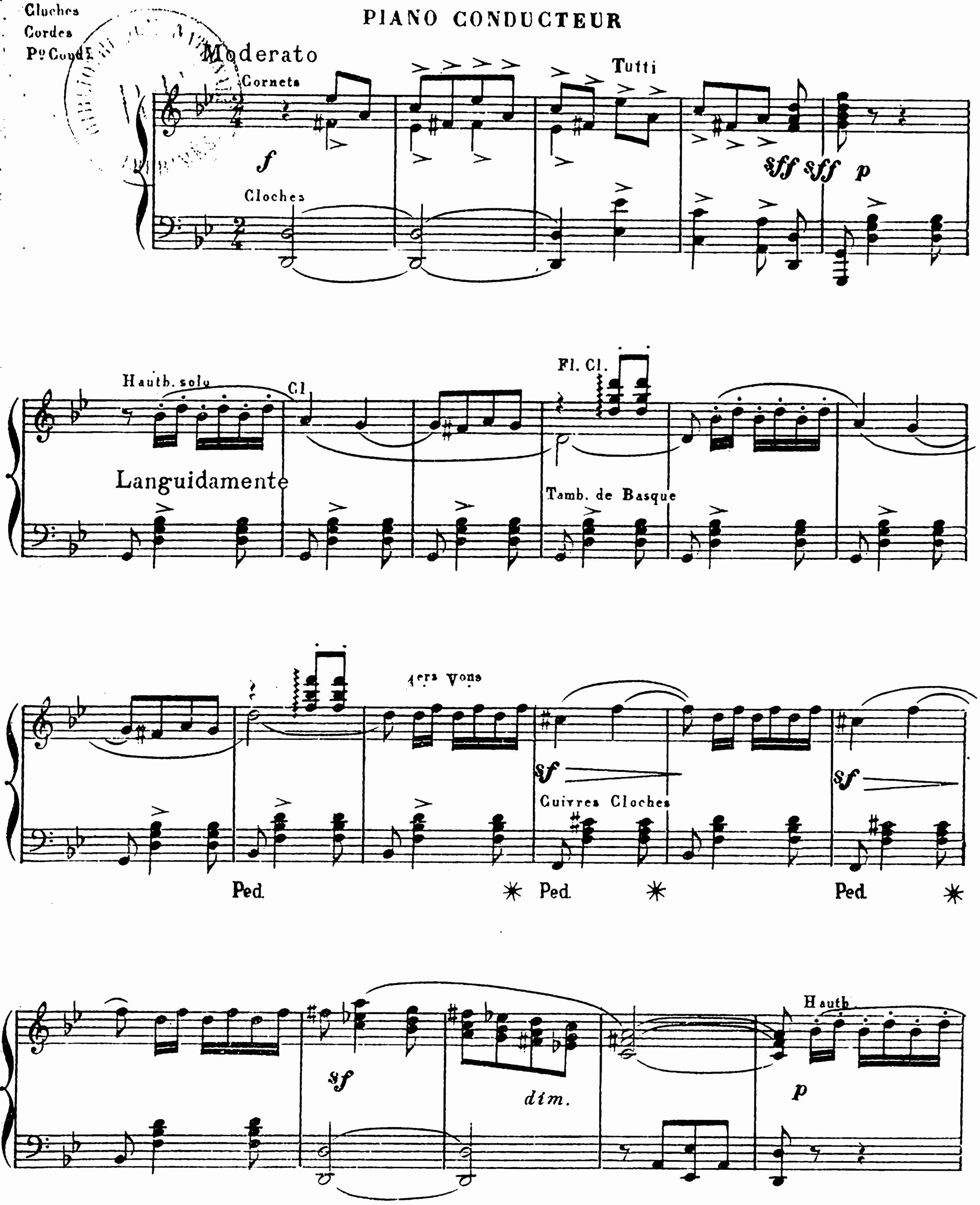

E. GAUDET Editeur à PARIS
E.G. 4, Boul.d Bonne Nouvelle et Faub. St. Denis, 9.

Copyright MCMXXIII by E. Gaudet
Droits d'exécution réservés

Fl. Cl.

1ers Vons

sf

sf

Ped

✱ Cuivres Cloches

8a

Bois

Tutti

cresc.

Bon

sff sff

Tutti

6 6 6 6

ff

Cymb.

f

G.C.

6 6 6 6

ff

Cl. solo

f

p

Fl. solo
1º Vºn

1º Fl. Timbres
1º Cl.

Hauth.
1ers Vons

1er Cornet

Timbales

Cuivres

Cuivres

8a
Bois

cresc.

FIN

1re fois *p*
2e fois *f*

Cuivres et Timb. 2e fois seul!

sf

Cymb.

Ped

poco rall.

a Te

sf

Timbres

Cymb.

Ped

cresc.

dim. *e* *rall.*

pp

D.C.

Imp. Cavel & Cie, Paris.

EGYPTIA

DIVERTISSEMENT ORIENTAL

Francis **POPY**

BIBLIOTHÈQUE NATIONALE R.F. IMPRIMÉS

Moderato

G^des FLÛTES unis

1er

Hautb.

8a

unis

cresc.

Solo

E. GAUDET Editeur à PARIS
4, Boul^d Bonne Nouvelle et Faub. St Denis, 9.

4946.E

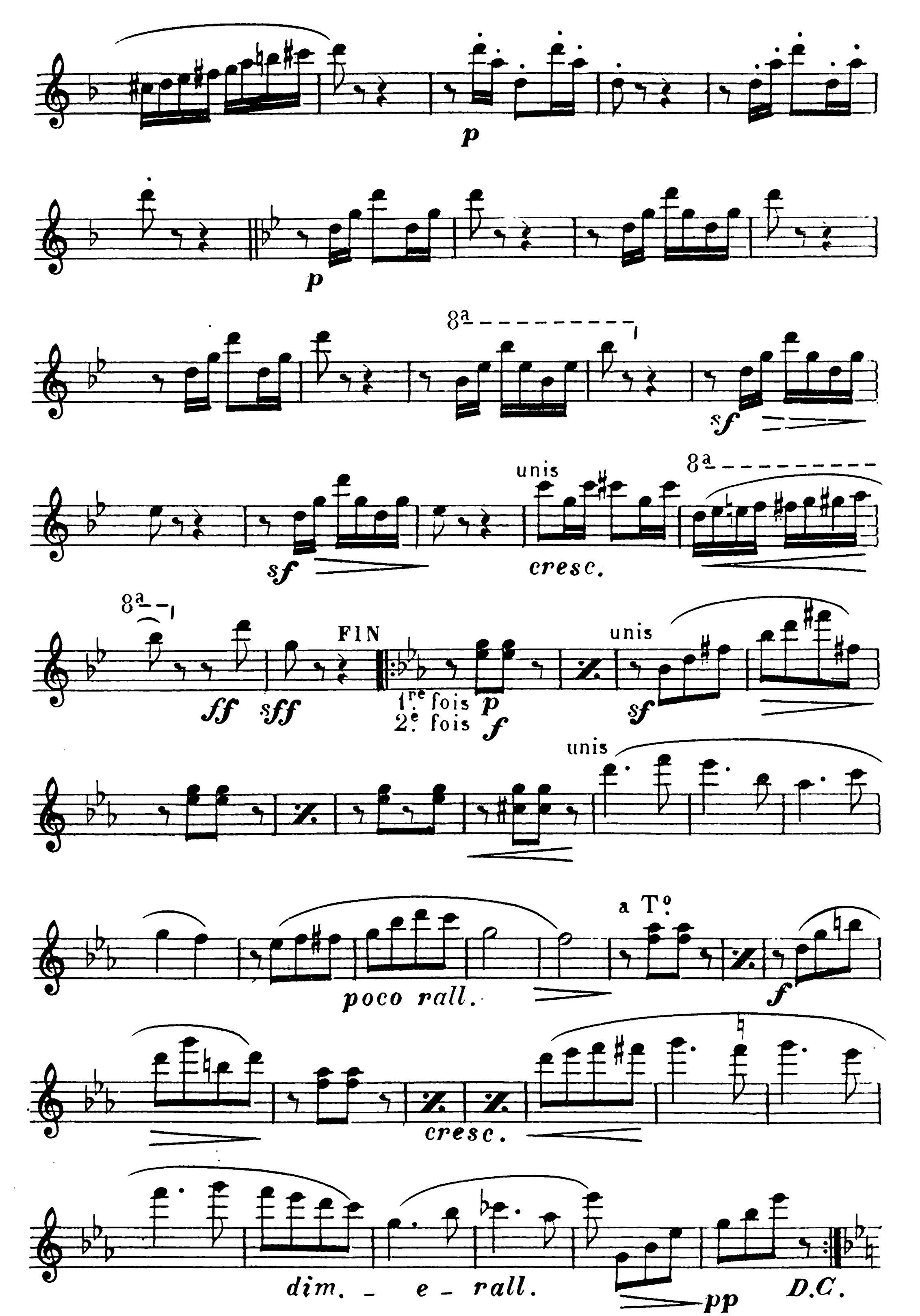
p
p
8a
sf
sf
unis
cresc.
8a
8a
ff
sff
FIN
1re fois p
2e fois f
unis
sf
unis
a To
poco rall.
f
cresc.
dim. - e - rall.
pp
D.C.

E.G.

EGYPTIA

DIVERTISSEMENT ORIENTAL

BIBLIOTHÈQUE NATIONALE R.F. IMPRIMÉS

Francis **POPY**

HAUTBOIS

Moderato

Cornets

Tutti

Languidamente

Solo

unis

cresc.

unis

E. GAUDET Editeur à PARIS
4, Boul.d Bonne Nouvelle et Faub.St Denis, 9.

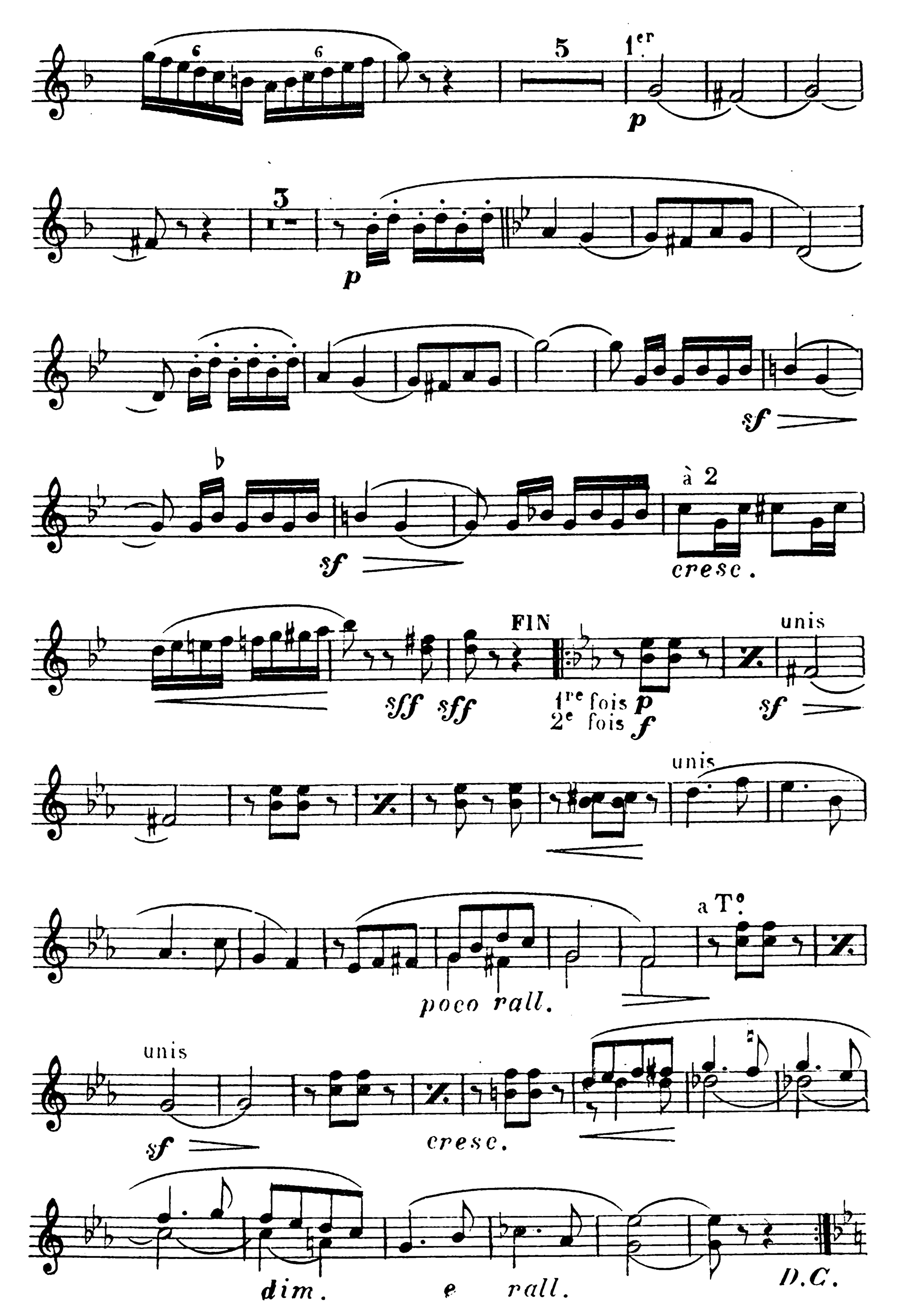
6
6
5
1er
p
3
p
sf
sf
à 2
cresc.
FIN
unis
sff sff
1re fois p
2e fois f
sf
unis
a T°.
poco rall.
unis
sf
cresc.
dim. e rall.
D.C.

EGYPTIA

DIVERTISSEMENT ORIENTAL

Francis POPY

CLARINETTES SI ♭

Moderato

Cornets

Tutti

1re

dim.

cresc.

unis

E. GAUDET Editeur à PARIS
4, Boul.d Bonne-Nouvelle et Faub. S.t Denis, 9.

Solo

p

3

unis

f

1re

p

unis

1re

p

p

sf

sf

cresc.

sff *sff*

FIN

1re fois *p*
2e fois *f*

sf

poco rall.

a To

sf

cresc.

dim. - e - rall.

pp

D.C.

EGYPTIA

DIVERTISSEMENT ORIENTAL

Francis **POPY**

BASSONS

Moderato

unis

cresc.

unis

FIN

1re fois p

2e fois f

poco rall.

a T°

cresc.

dim. e rall.

pp D.C.

E. GAUDET Editeur à PARIS
4, Boul.d Bonne Nouvelle et Faub.St Denis, 9.

EGYPTIA

DIVERTISSEMENT ORIENTAL

Francis POPY

BIBLIOTHÈQUE NATIONALE R.F. IMPRIMÉS

CORS en FA♮

Moderato

2e Cornet

unis

1er

cresc.

1er

FIN

1re fois p
2e fois f

poco rall.

a To

cresc.

dim. e rall.

D.C.

E. GAUDET Editeur à PARIS
4, Boulde Bonne Nouvelle et Faub. St Denis, 9.

EGYPTIA

DIVERTISSEMENT ORIENTAL

Francis **POPY**

CORNETS SI ♭

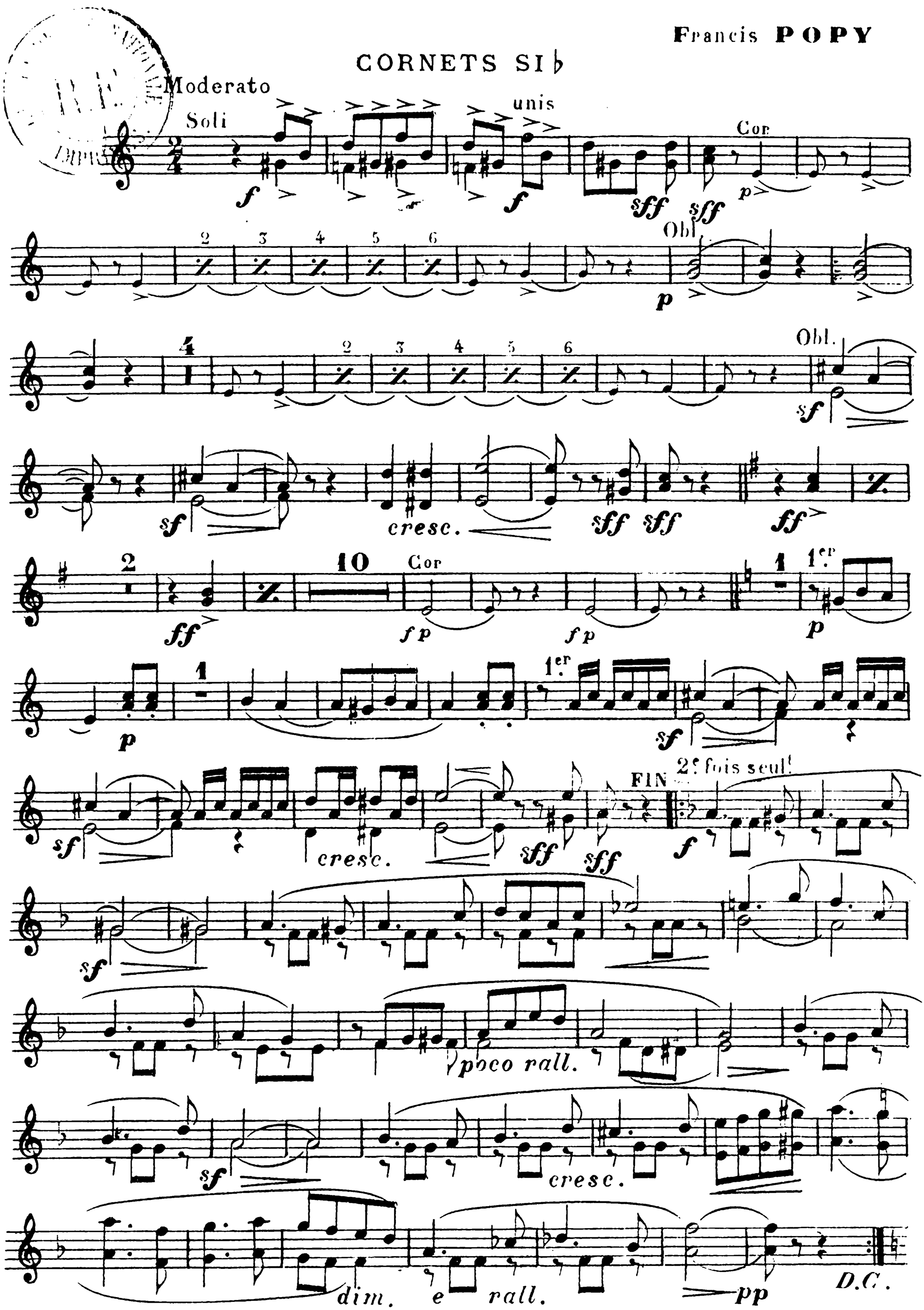

E. GAUDET Editeur à PARIS
4, Boul.d Bonne Nouvelle et Faub. St Denis, 9.

4946.E.G.

EGYPTIA

DIVERTISSEMENT ORIENTAL

Francis POPY

BIBLIOTHÈQUE NATIONALE R.F. IMPRIMÉS

1er et 2me TROMBONES

Moderato

unis

f sff sff p

p cresc.

unis

sff sff ff ff

unis

f p p

sf sf cresc. sff sff FIN

2e fois seul!

f sf cresc.

poco rall.

sf cresc.

dim. e rall. pp D.C.

E. GAUDET Editeur à PARIS
4, Boul.d Bonne Nouvelle et Faub.St Denis, 9.

EGYPTIA

DIVERTISSEMENT ORIENTAL

Francis **POPY**

BIBLIOTHÈQUE NATIONALE R.F. IMPRIMÉS

3me TROMBONE

Moderato

f sff sff p

p cresc.

sff sff ff ff

Cor pp Obl. f

sf p p sf

sf cresc. sff sff FIN 2e fois seul.t f

sf

poco rall. a Te

sf cresc.

dim. e rall. pp D.C.

E. GAUDET Editeur à PARIS
4, Boul.d Bonne Nouvelle et Faub. St. Denis, 9.

4946.E.G.

EGYPTIA

DIVERTISSEMENT ORIENTAL

Francis **POPY**

G. CAISSE et CYMBALES

BIBLIOTHÈQUE NATIONALE R.F.

Moderato

Tamb. de Basq.

G.C. et Cymb.

Cymb.

peau

T. de B.

G.C. et Cymb.

FIN

Maill. sur Cymb.

1re fois *p*

2e fois *f*

D.C.

E. GAUDET Editeur à PARIS
4, Boul.d Bonne Nouvelle et Faub. St. Denis, 9.

4946.E.G.

EGYPTIA

DIVERTISSEMENT ORIENTAL

Francis **POPY**

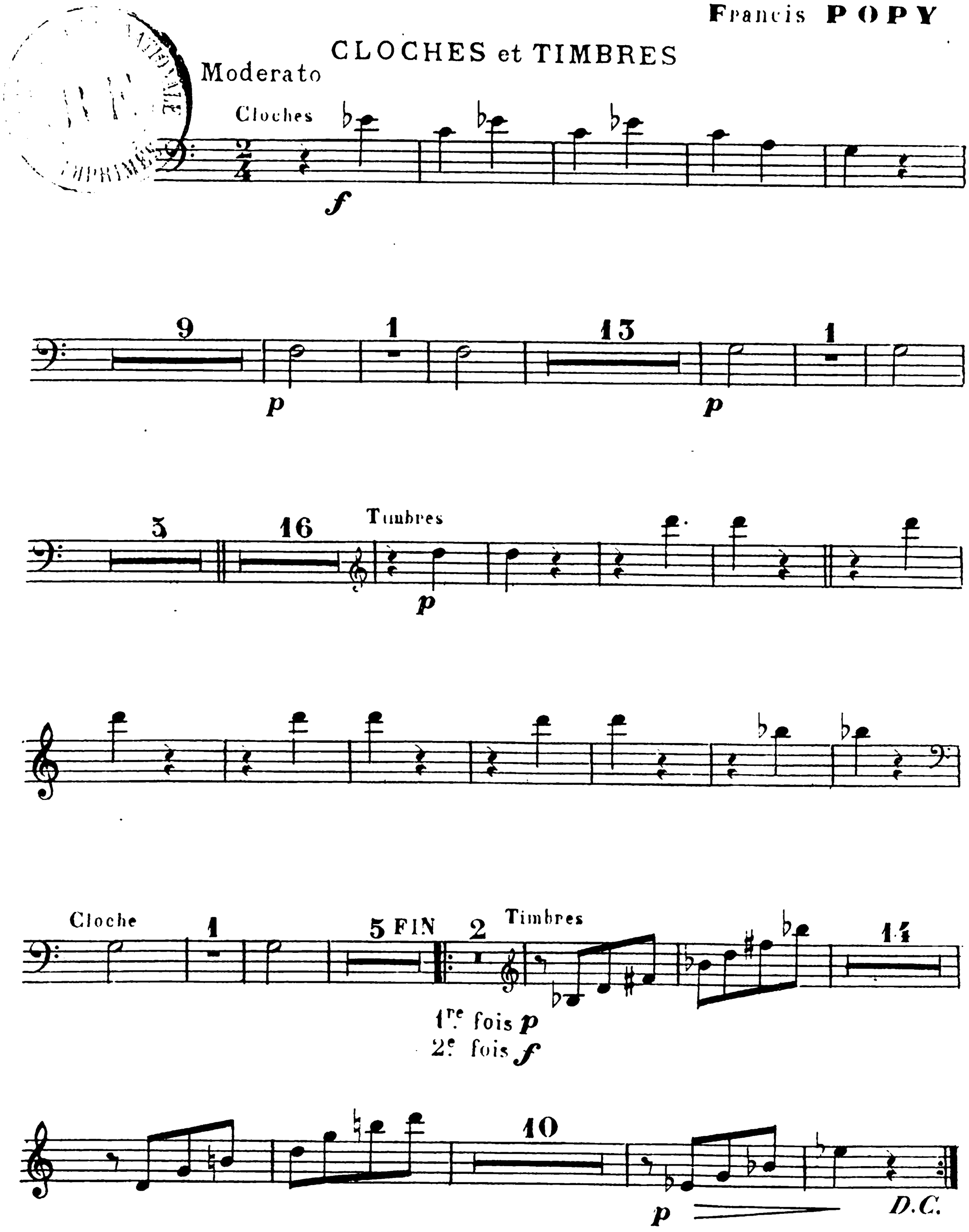

E. GAUDET Editeur à PARIS
4, Boul.d Bonne Nouvelle et Faub.St Denis, 9.

EGYPTIA

DIVERTISSEMENT ORIENTAL

Francis **POPY**

TIMBALES SOL_RÉ

Moderato

Tamb. de Basq.

Timb.

2e fois seul.

dim. e rall.

D.C.

FIN

E. GAUDET Editeur à PARIS
4, Boul.d Bonne Nouvelle et Faub.St Denis, 9.

4946.E.G.

EGYPTIA

DIVERTISSEMENT ORIENTAL

Durée 4'30 s.

Francis **POPY**

1er VIOLON

Moderato

Cornets

Tutti

Languidamente

Hth solo

Bois

Obl.

Hth

Bois

Vons

cresc.

Bois

E. GAUDET Editeur à PARIS
4, Boul.d Bonne Nouvelle et Faub. St Denis, 9.

Copyright MCMXXIII by E Gaudet
Droits d'exécution réservés

4946.E

Cl^te solo

p

p

pizz.

arco

Fl. Cl.

p

f

f p

f

p

f p

Vons

p

sf

sf

b

b

cresc.

Bois

sff sff

FIN

soutenu et expressif

1re fois p
2e fois f à l'8a

sf

poco rall.

a T°

sf

cresc.

pizz.

dim. e rall.

pp D.C.

EGYPTIA

DIVERTISSEMENT ORIENTAL

Francis **POPY**

BIBLIOTHÈQUE NATIONALE R.F. IMPRIMÉS

2nd VIOLON

Moderato

2e Cornet

Tutti

f *f* *sff* *sffp*

2 3 4

sf *dim.* *p*

2 3 4 5 6

cresc. Cl.

sff *sff* *ff* *ff* *p*

2 2

pizz. arco

f *fp* *f*

fp *p*

2 3 4 5

sf

sf *cresc.* Cl. *sff* *ff*

FIN

soutenu et expressif

1re fois *p* 2e fois *f* *sf*

poco rall.

a To

sf *cresc.*

pizz.

dim. e rall. *pp* D.C.

E. GAUDET Editeur à PARIS
4, Boulde Bonne Nouvelle et Faub. Ste Denis, 9.

4946.E.G.

EGYPTIA

DIVERTISSEMENT ORIENTAL

Francis **POPY**

ALTO

BIBLIOTHÈQUE NATIONALE R.F. IMPRIMÉS

Moderato

sf f sff sffp

sf dim.

cresc. sff

sff ff ff p

pizz. arco

f fp f

fp p sf

cresc. sff ff FIN

soutenu et expressif

1re fois p 2e fois f sf

poco rall.

sf cresc.

dim. e rall. pizz. pp D.C.

E GAUDET Editeur à PARIS
4, Boul^d Bonne Nouvelle et Faub. St Denis, 9.

EGYPTIA

DIVERTISSEMENT ORIENTAL

Francis **POPY**

BIBLIOTHÈQUE NATIONALE R.F. IMPRIMÉS

VIOLONCELLE

Moderato

2e Cornet

f f ff sff pizz. p

2 3 4 5

sf arco pizz.

2 3 4 5 6

arco cresc.

sff sff ff f ff

f p

f fp f fp p pizz.

sf sf

arco cresc. sff sff 1re fois p 2e fois f sf

poco rall. sf cresc.

a To

dim. e rall. pp D.C.

FIN soutenu et expressif

E. GAUDET Editeur à PARIS
4, Boulv. Bonne Nouvelle et Faub. St. Denis, 9.

4946.E.G.

EGYPTIA

DIVERTISSEMENT ORIENTAL

Francis **POPY**

CONTREBASSE

BIBLIOTHÈQUE NATIONALE IMPRIMÉS

Moderato

pizz. — arco — pizz. — arco — cresc. — 1re fois p — 2e fois f — FIN — poco rall. — a T.e — dim. e rall. — pizz. — D.C.

E. GAUDET Editeur à PARIS
4, Boul.d Bonne Nouvelle et Faub.St Denis, 9.