

# Es fühl'ung.

Lied  
von

Gustav SCHÖPL.

Musik  
von

Hermann  
Rosenzweig.

Repertoire Jaques Rotter (Maxim)

Das Recht der Parodie und Aufführungsrechte vorbehalten.

Tous droits d'exécution, d'arrangements et d'édition réservés

Mit Vorbehalt aller Arrangements! Eingetragen in das Vereins-Archiv  
Eigenthum des Verlegers für alle Länder.

M. KRÄMER'S

NACHFOLGER.

Musikalienhandlung, Wien IV. (Wieden) Rainerplatz, 7.

Preis  $\frac{K.1.80.}{M.1.50.}$

# Erfüllung.

Lied von Gustav Schöpl.

Hermann Rosenzweig, Op. 201.

*Allegretto. Bischen lebhaft aber nicht zu schnell.*

PIANO.

*ff* *ritenuto* *f* *Moderato. (sehr breit)*

wä-ren die Kü-se mein Tod. Ach ich such' üb'-rall ver-ge- - - bens dies

herr-li-che, rei-zen - de Bild, es wä - re das Glück mei-nes Le - - bens, wenn

*ritenuto* *ff* *Tempo I.*

einstens mein Traum sich er - füllt. Ach ich such' üb'-rall ver-ge- - - bens dies

herr-li-che, rei-zen - de Bild, es wä - re das Glück mei-nes Le - - - bens, wenn

*Allegretto.*

ein-stens mein Traum sich erfüllt!

*Fine.* *fz Fine.*

# Empfehlenswerte Compositionen.

„Festklänge.“ Walzer von Heinrich Welb, Op. 17. Preis K. 2.40.

„Fest-Marsch.“ Johann Müller, Op. 51. Preis K. 1.20.

„Sommermärchen.“ Walzer von Paul Seeling. Preis K. 1.80.

„Chrysanthemum.“ Walzer von Franz Wagner, Op. 488. Preis K. 1.80.

„Leichte Waare.“ Walzer von Franz Wagner, Op. 425. Preis K. 2.40.

# Erfüllung.

Lied von Gustav Schöpl.

Singstimme.

*Allegretto. Bischen lebhaft aber nicht zu schnell.*

Hermann Rosenzweig, Op. 201.

1. Ich träum-te in sü - Ben Näch - ten, von  
 2. Ich sah in des Mee - res Wel - len, vom  
 3. Ich ha - be im Hai-ne der Lie - der, ein

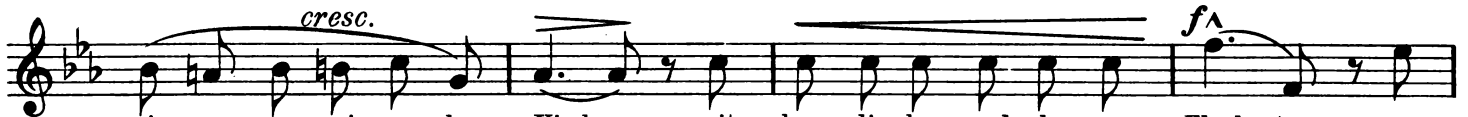

ei - nem gar rei - zen - den Kind, — mit herr - li - chen gol - de - nen Flech - ten, so  
 Strand ei - ne herr - li - che Maid, — die sil - ber - nen Wo - gen, die hel - len, um -  
 sin - gen - des Vög - lein ge - hört, — noch prangend im Ju - gend - ge - fie - der, hats

wie En - gels - köpf - chen stets sind. — Ich träum - te von sü Ben Lip - pen, die  
 spiel - ten den züch - ti - gen Leib. — Ich stürz - te mich in die Flu - ten, mein  
 mit sei - nem Sang mich be - tört. — Dies Vög - lein bist du, hol - des We - sen, mit

blüh - ten wie Kir - schen so rot, — da muß - te ich ko - sen und nip - pen, und  
 soll - te die Per - le dort sein, — es kühl - te das Meer mei - ne Glu - ten, doch  
 ro - si - gem Mäd - chen - ge - sicht, — in mei - nem Her - zen lern le - sen, die

wä - ren die Küs - se mein Tod. }  
 ein - sam blieb ich und al - lein. } Ach ich such' üb' - rall ver - ge - bens dies  
 Bit - te, die za - gend es spricht. }

herr - li - che, rei - zen - de Bild, — es wä - re das Glück mei - nes Le - bens, wenn

ein - stens mein Traum sich er - füllt. Ach ich such' üb' - rall ver - ge - bens dies

herr - li - che, rei - zen - de Bild, — es wä - re das Glück mei - nes

Le - bens, wenn ein - stens mein Traum sich er - füllt!  
 Dal Segno von  $\text{S}$  bis Fine.

# Beliebte Wiener - Lieder.

„Selige Stunden.“ Lied von Franz Wagner, Op. 501. Preis K. 1.50.

Moderato.

Traulich in sil-berner Mondennacht sassen wir Hand in Hand— Amor um un-se-re Herzen sacht Ketten aus Ro-sen  
wand— dach-ten in al-le E-wigkeit müss'te es blei-ben so wie heut, doch ach—wo-hin ist die Zeit.—

*cresc.* *cresc.*

„Das Lied vom Wienerwald.“ Lied von Adeline Offermann - Teuber. Preis K. 1.80.

Wenn draussen lau-e Lüf-te wehn, in Gras die ersten Veilchen stehn, wenn froh der Amsel Lied erschallt zum ersten Mal im Wienerwald, da  
kommt mich oft ein Seh-nen an, das ich gar nicht beschreiben kann, mich treibts aus meinem engen Haus zum stillen Wald hin - aus.—

*p*

„Blau Äugelein.“ Lied von Franz Wagner, Op. 426. Preis K. 1.50.

Andantino.

Schön Lieschen ging am Maientag mit Franz den Wald ent-lang,— sie lauschten dort im Fliederschlag der Nachti-gallen Sang.— Gar  
manches Blümlein wunderbar auf ih-rem Wege stand, doch wisset man auch was es war, das Er ihr zum Sträusschen wand.

*rit.* *cresc.* *f* *rit.*

„Gimpel-Lied“ aus der Operette „Herz-Bub“ von Franz Wagner. Preis K. 1.50.

Soeben erschienen! „Für an echten Weana.“ Wiener-Lied von R. Grünfeld. Preis K. 1.50.

Verlag von M. Krämer's Nachfolger, Wien IV. Rainer-Platz N<sup>o</sup> 7.